

ANEXO II



Ayuntamiento de  
**Valladolid**



## Consorcio del Mercado del Val

MERCADO DE VAL - CENTRO ESPECIALIZADO EN ALIMENTACIÓN FRESCA

MIX COMERCIAL / DISTRIBUCIÓN DE PUESTOS



Septiembre 2015

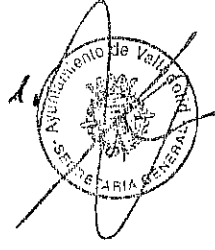



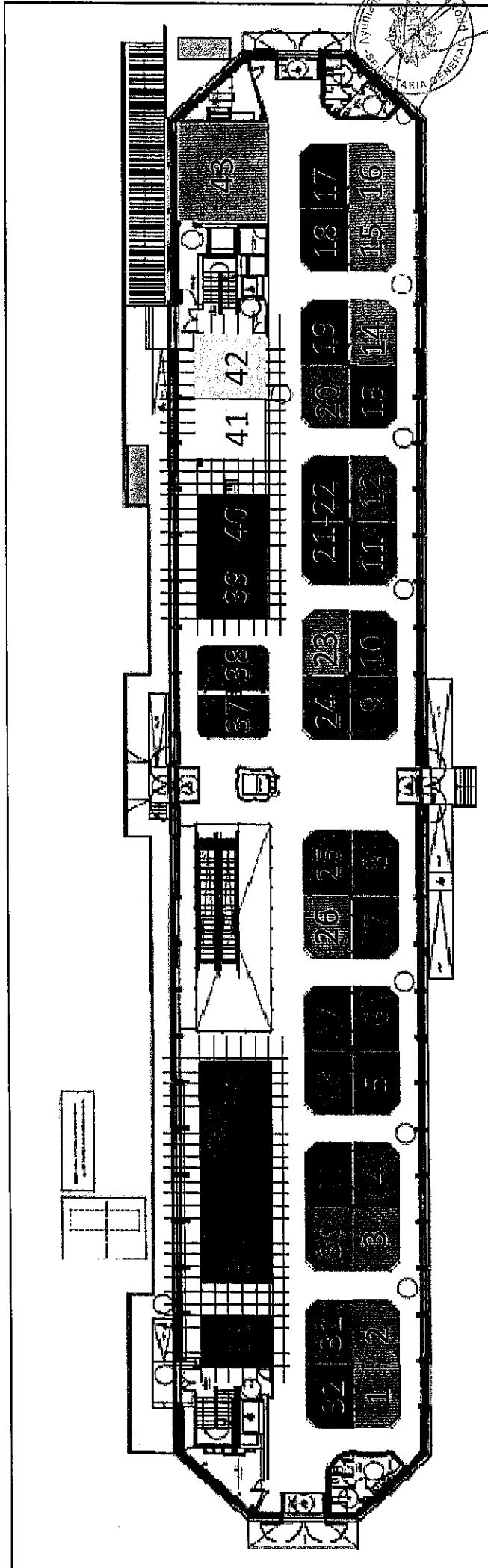
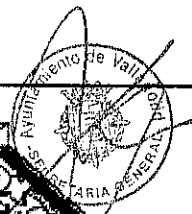



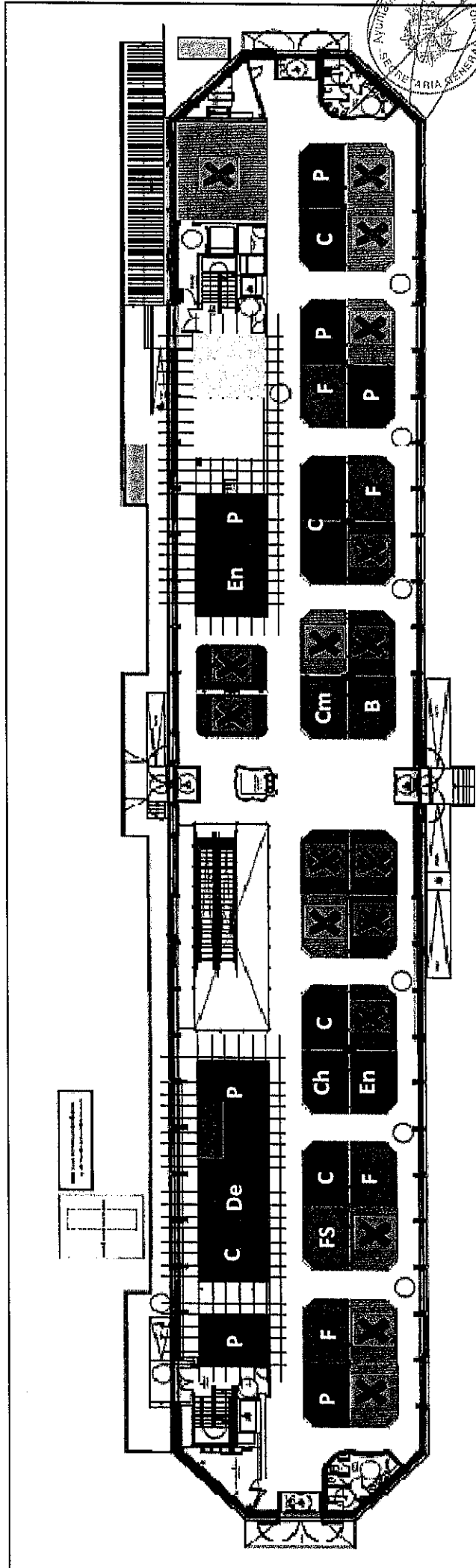
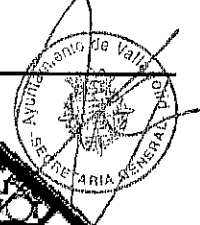



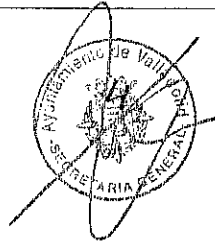
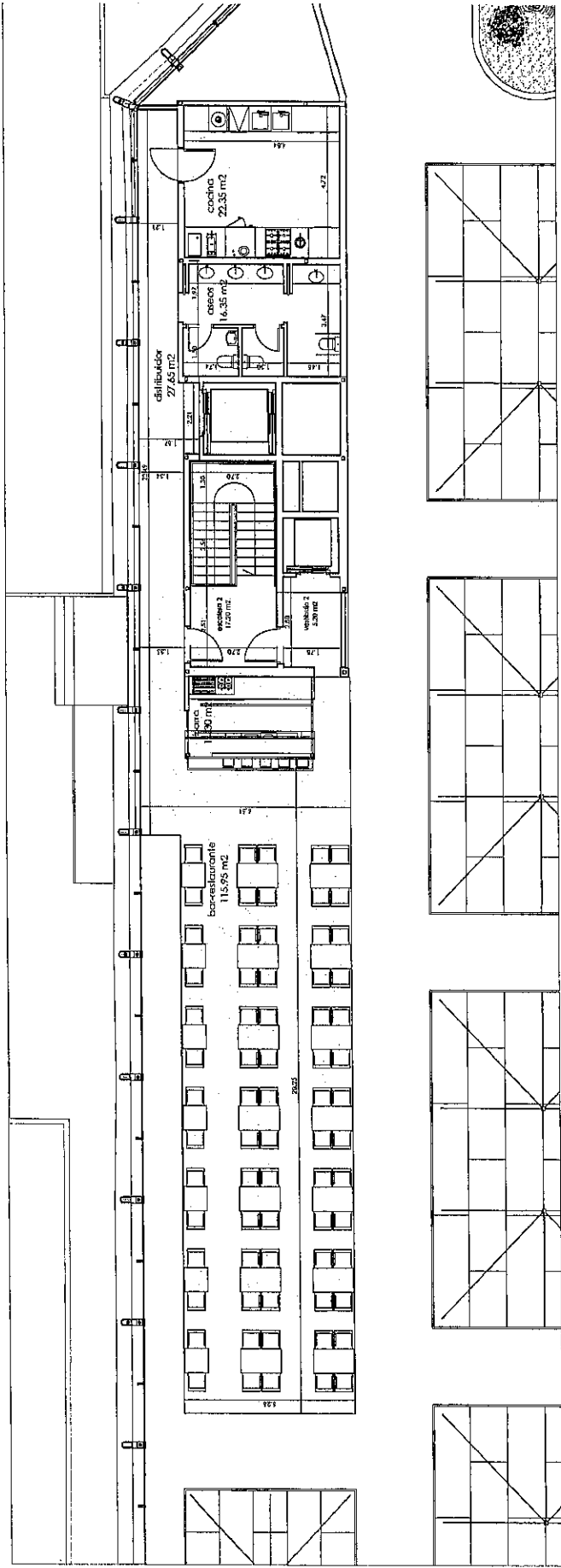

**EQUIPAMIENTO RESTAURANTE:**

- SUELOS, TECHOS Y PAREDES ACABADOS
- SISTEMA DE CLIMATIZACIÓN CON SUELO RADIANTE/REFRESCANTE
- CONECTADO A SISTEMA GENERAL DEL EDIFICIO
- ASEOS Y SANITARIOS ACABADOS, CON SISTEMA DE VENTILACIÓN
- ILUMINACIÓN COMEDOR GENERAL DEL MERCADO INCLUIDA
- ILUMINACIÓN DE DISTRIBUIDOR, ASEOS Y COCINA INCLUIDA
- SISTEMA DE EXTINCIÓN DE INCENDIOS DE COCINA INCLUIDO
- CONDUCTO DE EXTRACCIÓN DE COCINA A EXTERIOR INCLUIDO
- 6 TOMAS DE CORRIENTE Y 3 TRIFÁSICAS EN COCINA INCLUIDAS
- ADAPTADOR VOLT Y DATOS
- TOMAS DE AGUA Y DESAGÜES EN BARRA, ASEOS Y COCINA INCLUIDAS
- AMUEBLAMIENTO DE COCINA NO INCLUIDO
- AMUEBLAMIENTO COMEDOR NO INCLUIDO
- AMUEBLAMIENTO ZONA BARRA NO INCLUIDO

**superficies restaurante**

bar-restaurante	114,95
barra	11,30
distribuidor	27,65
aseos	16,35
cocina	22,35
restaurante	192,60

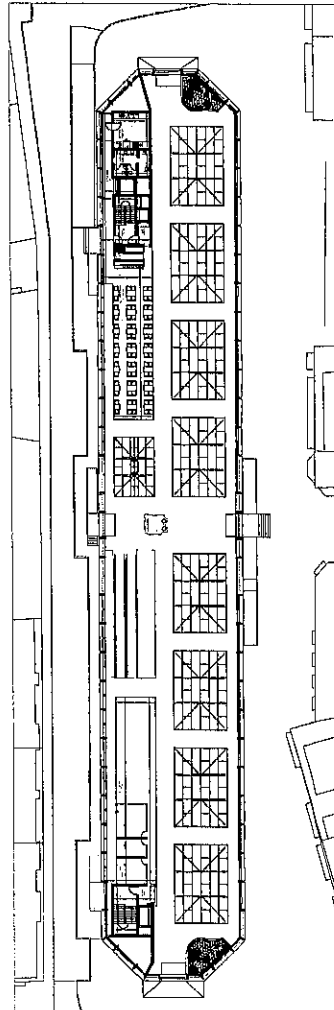

PUESTO:

Proyecto de Rehabilitación y Adaptación

de **MERCADO DEL VAL**  
situado en la calle Sandoval nº2 de VALLADOLID

fecha de restaurante en entreplanta

promotor:

Consortio Ayuntamiento de Valladolid -  
Asociación de Industriales del Mercado del Val

escala:

1/200

fecha realización:

octubre 2015

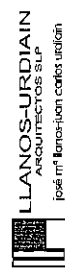

\*los cotos son aproximados y podrán variar según necesidades de obra





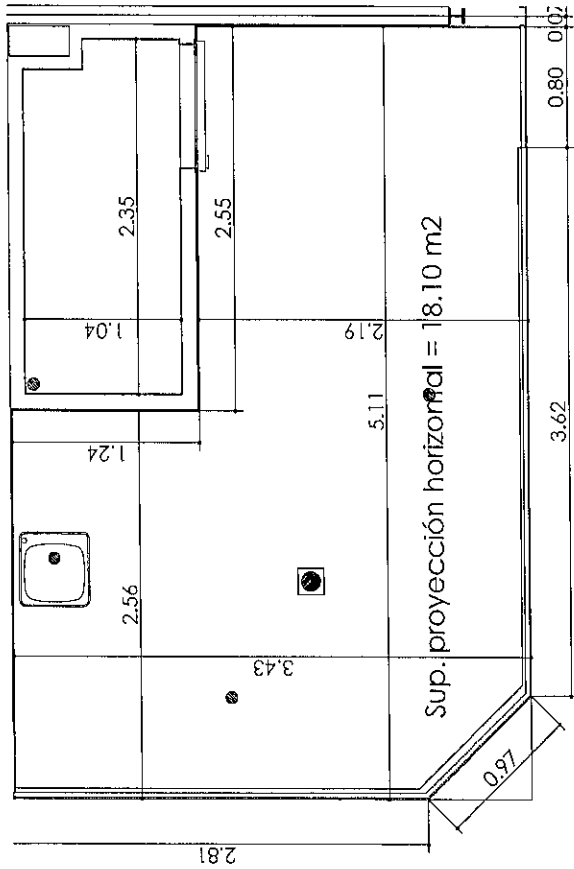

\*cámara y puerta normal

EQUIPAMIENTO PUESTO:

- 3 DOWNLIGHT
- 5 PROYECTORES DE CARRIL
- CARRIL ELECTRIFICADO EN TECHO
- 2 ACOMETIDAS TRIFÁSICAS
- 2 TOMAS DE CORRIENTE TRIFÁSICA
- 6 BASES DE ENCHUFE
- ADAPTADOR VOZ Y DATOS
- 1 TOMA DE AGUA
- 1 DESAGÜE

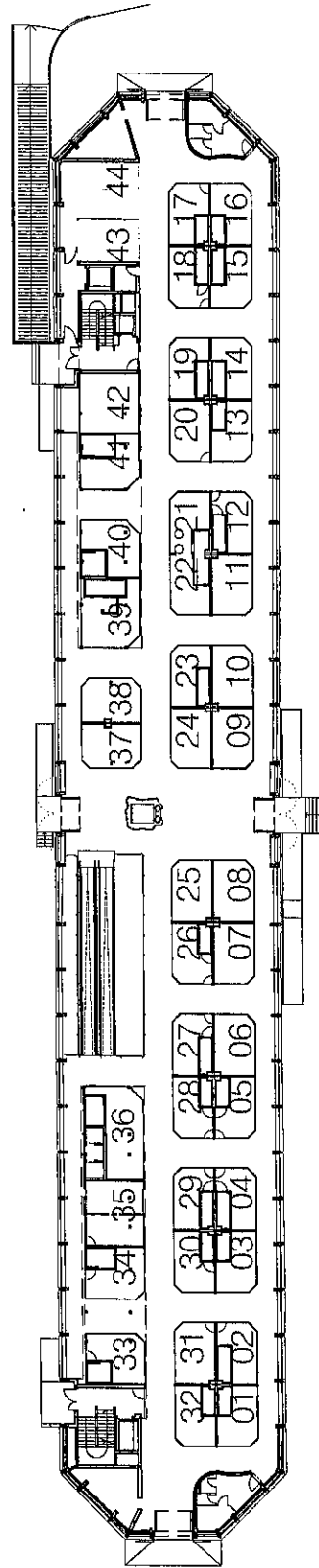
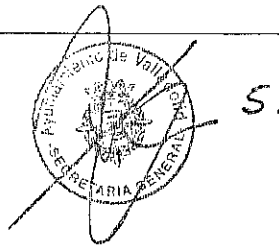

PUESTO 01

Proyecto de Rehabilitación y Adaptación  
 del **MERCADO DEL VAL**  
 situado en la calle Sandoval nº2 de VALLADOLID

promotor:  
 Consorcio Ayuntamiento de Valladolid -  
 Asociación de Industriales del Mercado del Val

fecha realización: octubre 2015

escala: 1/50

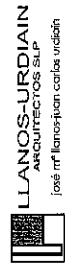



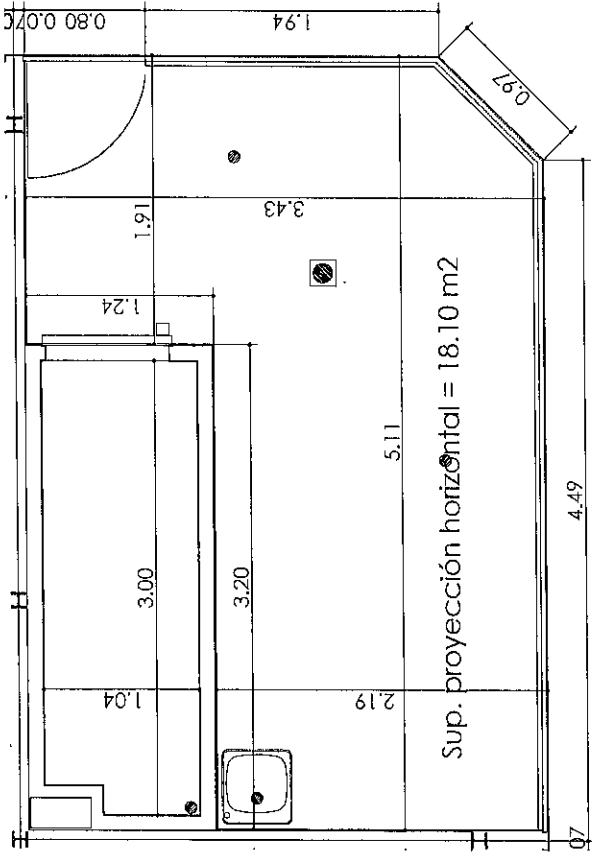

\*cámara y puerta normal

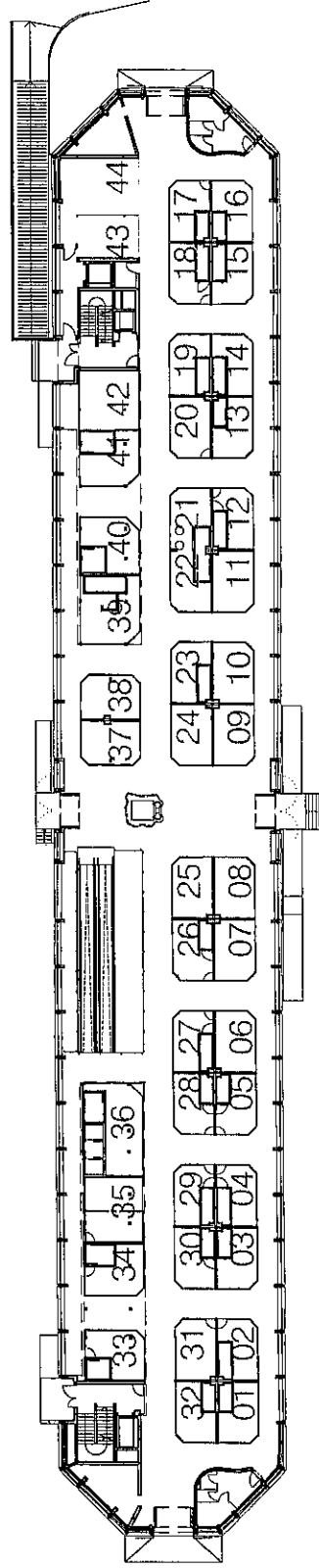

**EQUIPAMIENTO PUESTO:**

- 3 DOWNLIGHT
- 5 PROYECTORES DE CARRIL
- CARRIL ELECTRIFICADO EN TECHO
- 2 ACOMETIDAS TRIFÁSICAS
- 2 TOMAS DE CORRIENTE TRIFÁSICA
- 6 BASES DE ENCHUFE
- ADAPTADOR VOZ Y DATOS
- 1 TOMA DE AGUA
- 1 DESAGÜE

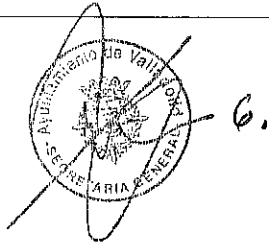

**PUESTO 02**

Proyecto de Rehabilitación y Adaptación  
 del **MERCADO DEL VAL**  
 situado en la calle Sandoval nº2 de VALLADOLID

promotor:  
 Consorcio Ayuntamiento de Valladolid -  
 Asociación de Industriales del Mercado del Val

fecha realización: octubre 2015  
 escala: 1/50

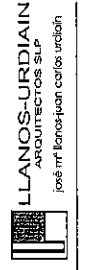



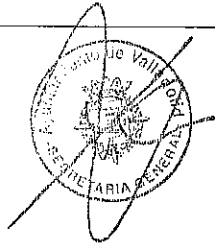

7.

**EQUIPAMIENTO PUESTO:**

- 3 DOWNLIGHT
- 5 PROYECTORES DE CARRIL
- CARRIL ELECTRIFICADO EN TECHO
- 2 ACOMETIDAS TRIFÁSICAS
- 2 TOMAS DE CORRIENTE TRIFÁSICA
- 6 BASES DE ENCHUFE
- ADAPTADOR VOZ Y DATOS
- 1 TOMA DE AGUA
- 1 DESAGÜE

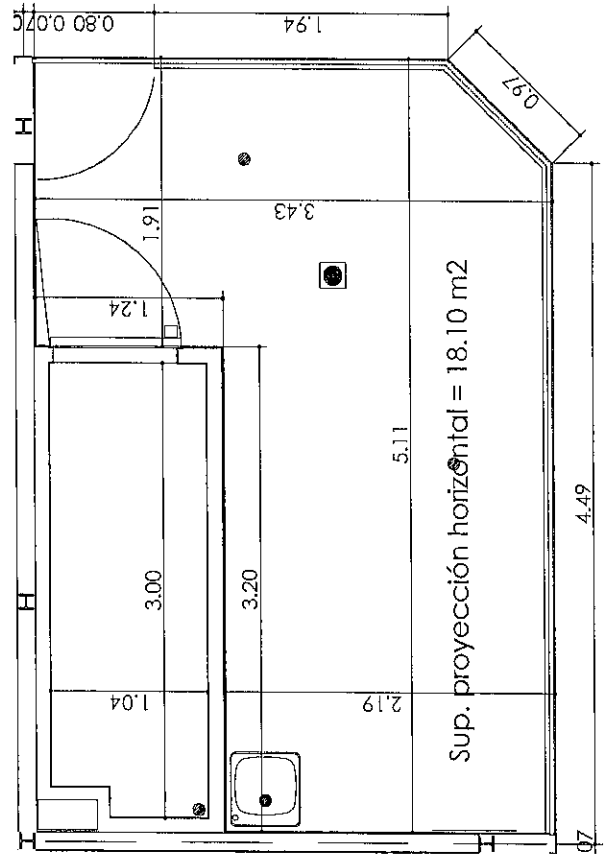

\*cámara y puerta normal

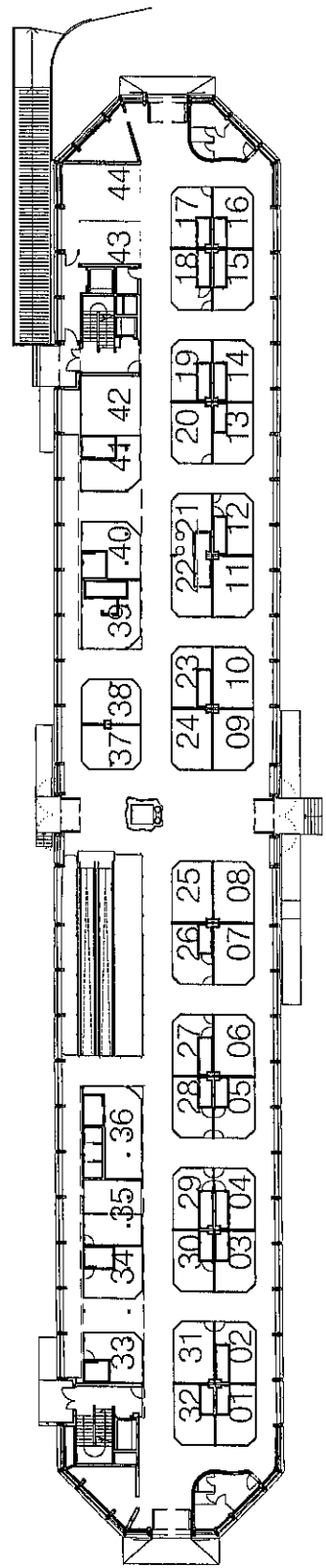

Proyecto de Rehabilitación y Adaptación  
 del **MERCADO DEL VAL**  
 situado en la calle Sandoval nº2 de VALLADOLID

PUESTO: **PUESTO 04**  
 FRUTAS MANOLO SÁNCHEZ

promotor:  
 Consorcio Ayuntamiento de Valladolid -  
 Asociación de Industriales del Mercado del Val

fecha realización: octubre 2015

escala: 1/50

LLANOS-URDIAIN  
 ARQUITECTOS S.L.P.  
 José M<sup>o</sup> Iñorri Juan Carlos Urbión

\*las cotas son aproximadas y podrán variar según necesidades de obra



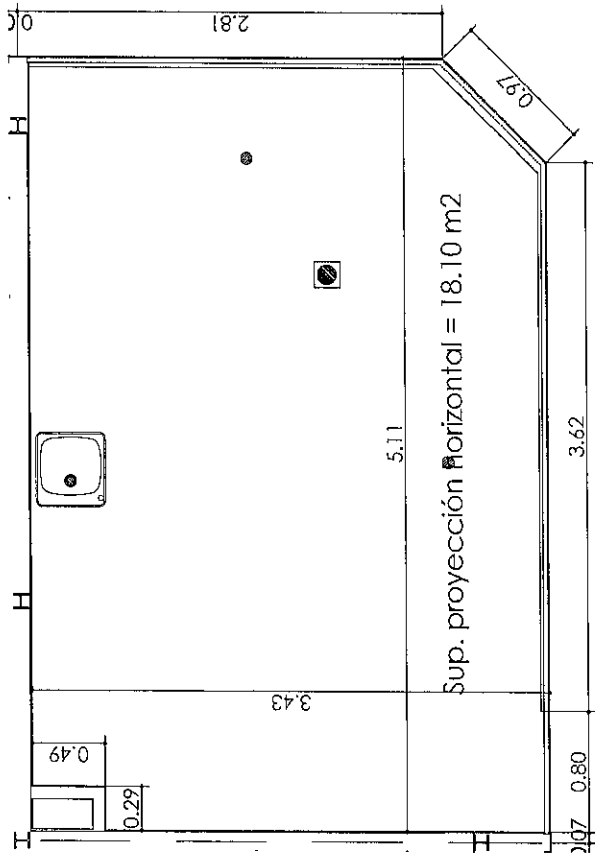

**EQUIPAMIENTO PUESTO:**

- 3 DOWNLIGHT
- 5 PROYECTORES DE CARRIL
- CARRIL ELECTRIFICADO EN TECHO
- 2 ACOMETIDAS TRIFÁSICAS
- 2 TOMAS DE CORRIENTE TRIFÁSICA
- 6 BASES DE ENCHUFE
- ADAPTADOR VOZ Y DATOS
- 1 TOMA DE AGUA
- 1 DESAGÜE

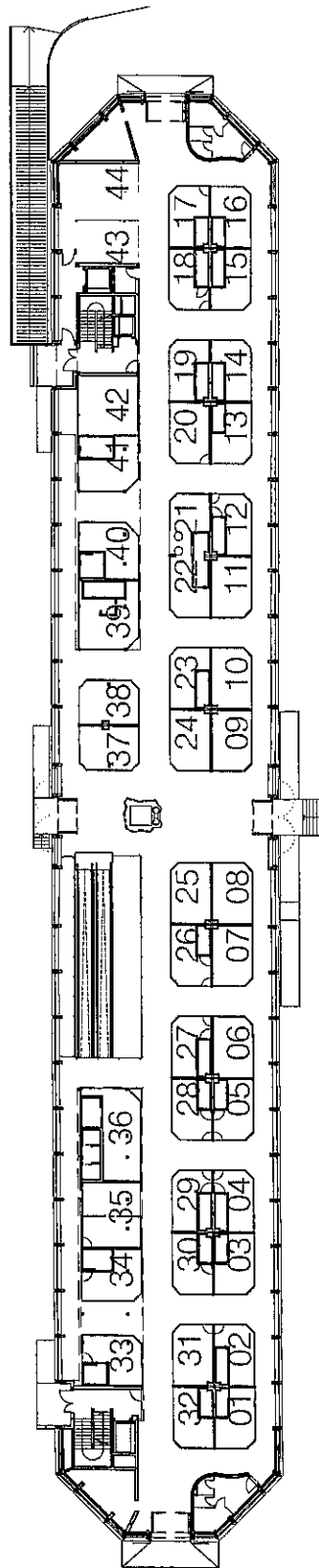
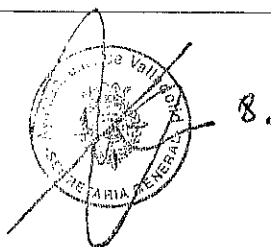

PUESTO: **PUESTO 06**

Proyecto de Rehabilitación y Adaptación  
 del **MERCADO DEL VAL**  
 situado en la calle Sandoval n°2 de VALLADOLID

promotor:  
 Consorcio Ayuntamiento de Valladolid -  
 Asociación de Industriales del Mercado del Val

fecha realización: **octubre 2015**  
 escala: **1/50**

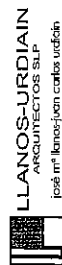





**EQUIPAMIENTO PUESTO:**

- 3 DOWNLIGHT
- 5 PROYECTORES DE CARRIL
- CARRIL ELECTRIFICADO EN TECHO
- 2 ACOMETIDAS TRIFÁSICAS
- 2 TOMAS DE CORRIENTE TRIFÁSICA
- 6 BASES DE ENCHUFE
- ADAPTADOR VOZ Y DATOS
- 1 TOMA DE AGUA
- 1 DESAGÜE

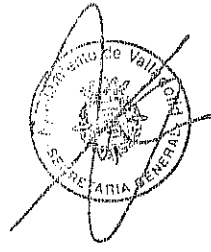

9.

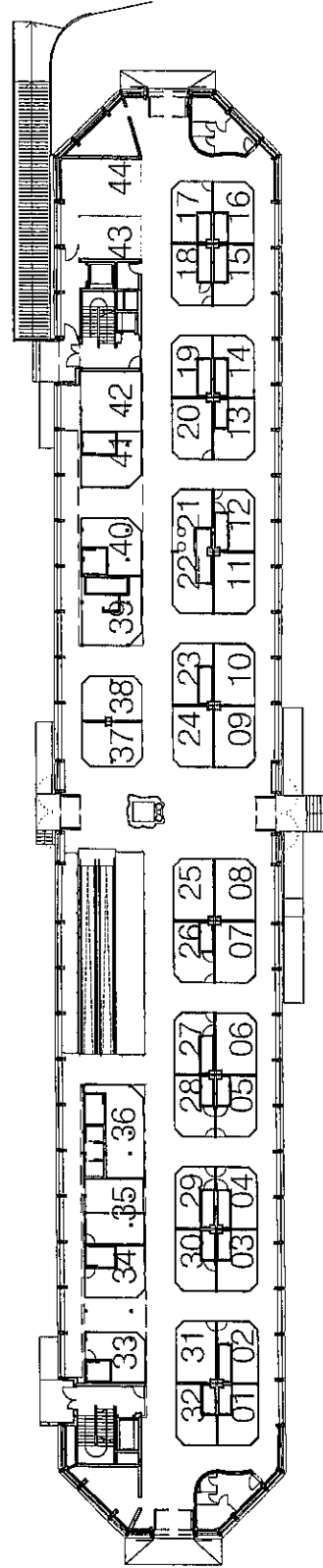
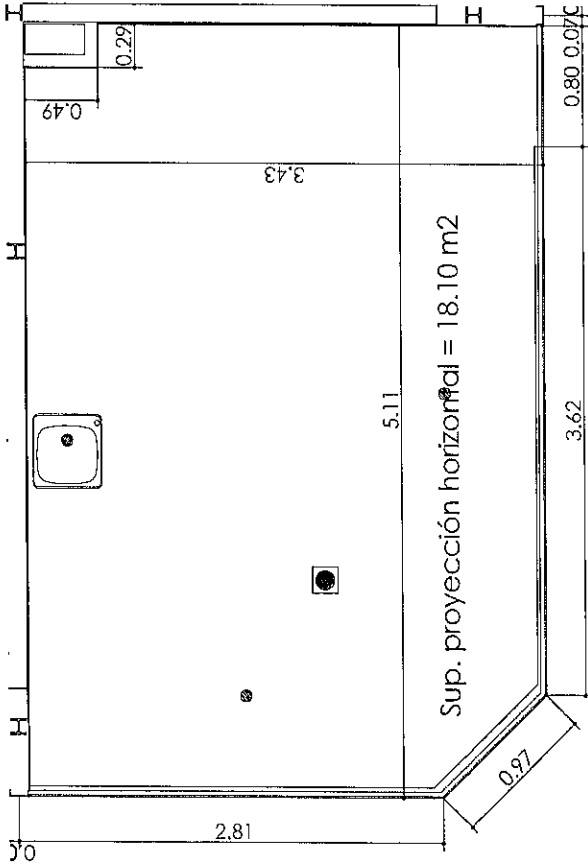

PUESTO: **PUESTO 07**

Proyecto de Rehabilitación y Adaptación  
 del **MERCADO DEL VAL**  
 situado en la calle Sandoval nº2 de VALLADOLID

promotor:  
 Consorcio Ayuntamiento de Valladolid -  
 Asociación de Industriales del Mercado del Val

fecha realización: **octubre 2015**  
 escala: **1/50**



\*las cotas son aproximadas y podrán variar según necesidades de obra



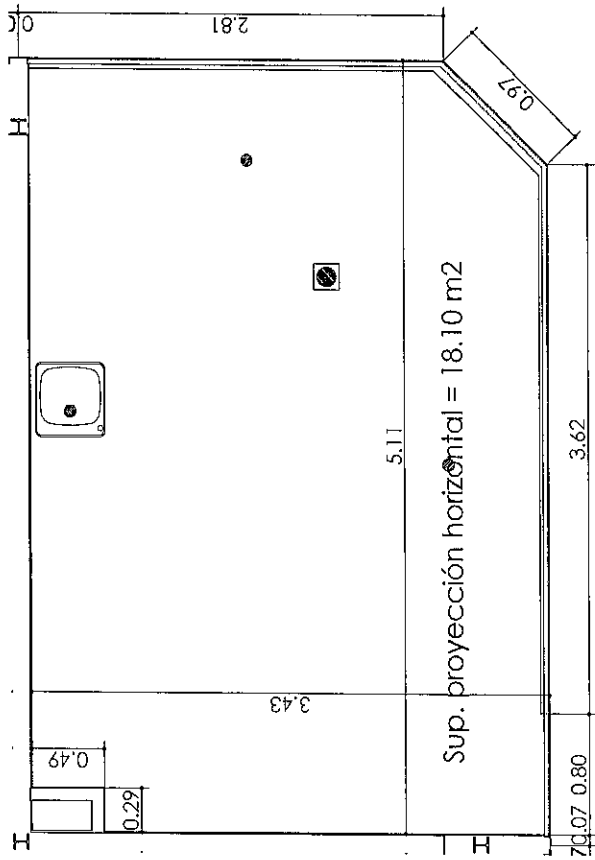

**EQUIPAMIENTO PUESTO:**

- 3 DOWNLIGHT
- 5 PROYECTORES DE CARRIL
- CARRIL ELECTRIFICADO EN TECHO
- 2 ACOMETIDAS TRIFÁSICAS
- 2 TOMAS DE CORRIENTE TRIFÁSICA
- 6 BASES DE ENCHUFE
- ADAPTADOR VOZ Y DATOS
- 1 TOMA DE AGUA
- 1 DESAGÜE

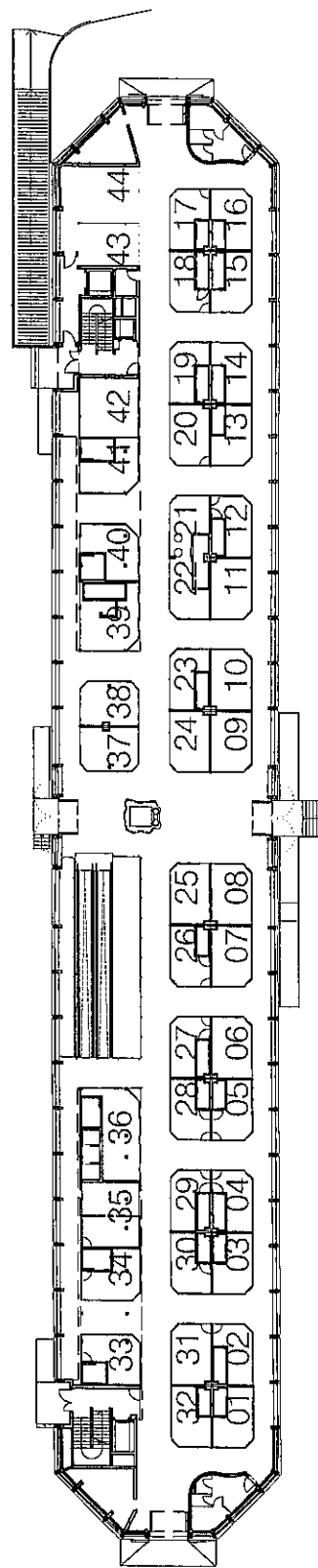
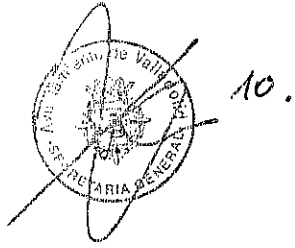

Proyecto de Rehabilitación y Adaptación  
 del **MERCADO DEL VAL**  
 situado en la calle Sandoval nº2 de VALLADOLID

PUESTO: **PUESTO 08**

promotor: Consorcio Ayuntamiento de Valladolid - Asociación de Industriales del Mercado del Val  
 fecha realización: octubre 2015  
 escala: 1/50



\*las cotas son aproximadas y podrán variar según necesidades de obra



EQUIPAMIENTO PUESTO:

- 3 DOWNLIGHT
- 5 PROYECTORES DE CARRIL
- CARRIL ELECTRIFICADO EN TECHO
- 2 ACOMETIDAS TRIFÁSICAS
- 2 TOMAS DE CORRIENTE TRIFÁSICA
- 6 BASES DE ENCHUFE
- ADAPTADOR VOZ Y DATOS
- 1 TOMA DE AGUA
- 1 DESAGÜE

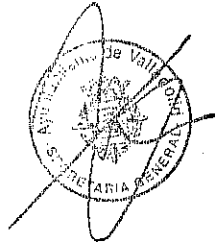

Al.

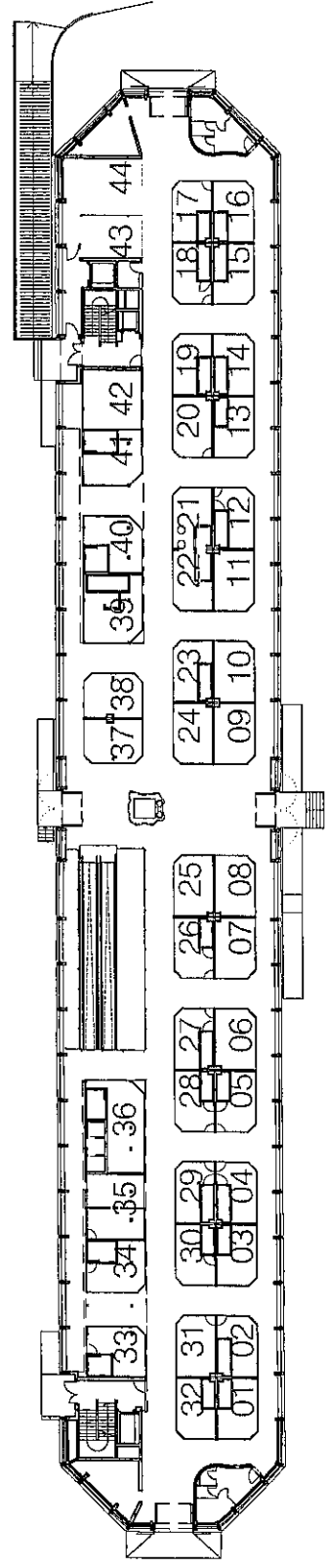
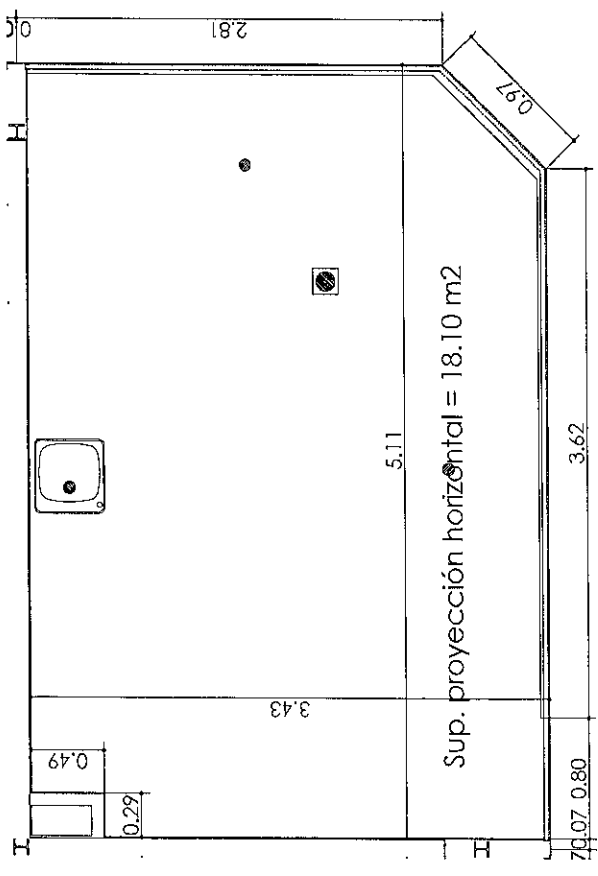

Proyecto de Rehabilitación y Adaptación  
 del **MERCADO DEL VAL**  
 situado en la calle Sandoval nº2 de VALLADOLID

PUESTO: **PUESTO 10**

promotor:  
 Consorcio Ayuntamiento de Valladolid -  
 Asociación de Industriales del Mercado del Val

fecha realización: octubre 2015

escala: 1/50



\*las cotas son aproximadas y podrán variar según necesidades de obra



EQUIPAMIENTO PUESTO:

- 3 DOWNLIGHT
- 5 PROYECTORES DE CARRIL
- CARRIL ELECTRIFICADO EN TECHO
- 2 ACOMETIDAS TRIFÁSICAS
- 2 TOMAS DE CORRIENTE TRIFÁSICA
- 6 BASES DE ENCHUFE
- ADAPTADOR VOZ Y DATOS
- 1 TOMA DE AGUA
- 1 DESAGÜE

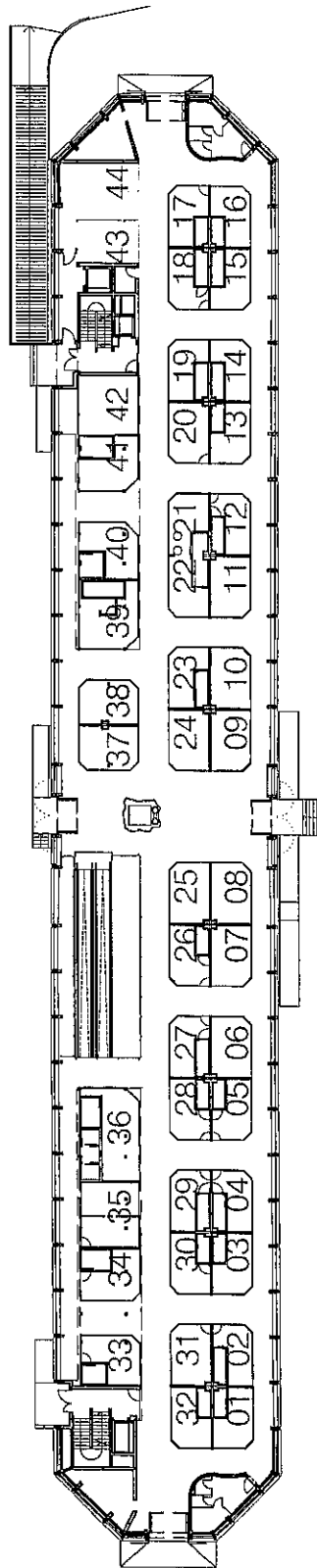
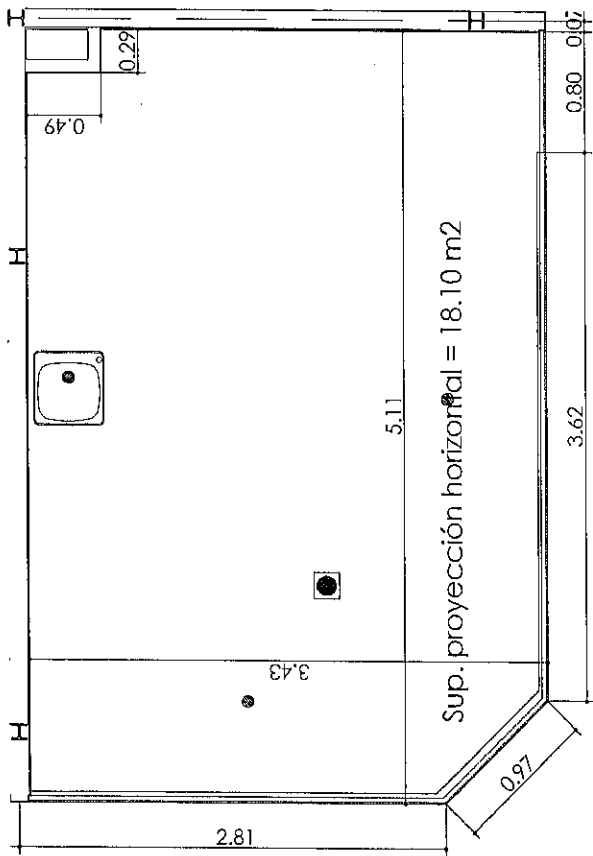
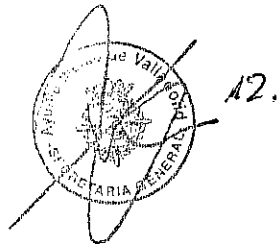

PUESTO 11

Proyecto de Rehabilitación y Adaptación  
**d e l M E R C A D O D E L V A L**  
 situado en la calle Sandoval nº2 de VALLADOLID

promotor:  
 Consorcio Ayuntamiento de Valladolid -  
 Asociación de Industriales del Mercado del Val

Fecha realización: —  
 octubre 2015

escala: 1/50  
**LLANOS-URDIAIN**  
 ARQUITECTOS S.L.P.  
 José M<sup>o</sup> Llanos-Juan Carlos Urdiain

\*Las cotas son aproximadas y podrán variar según necesidades de obra





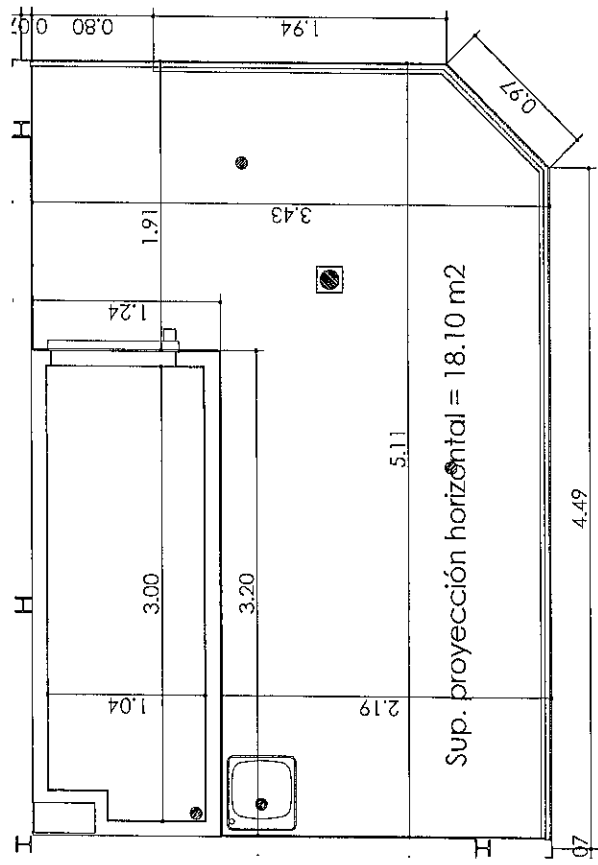

\*cámara y puerta normal

- EQUIPAMIENTO PUESTO:
- 3 DOWNLIGHT
  - 5 PROYECTORES DE CARRIL
  - CARRIL ELECTRIFICADO EN TECHO
  - 2 ACOMETIDAS TRIFÁSICAS
  - 2 TOMAS DE CORRIENTE TRIFÁSICA
  - 6 BASES DE ENCHUFE
  - ADAPTADOR VOZ Y DATOS
  - 1 TOMA DE AGUA
  - 1 DESAGÜE

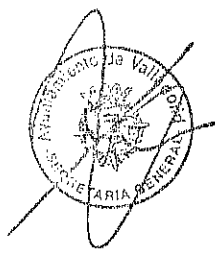

13.

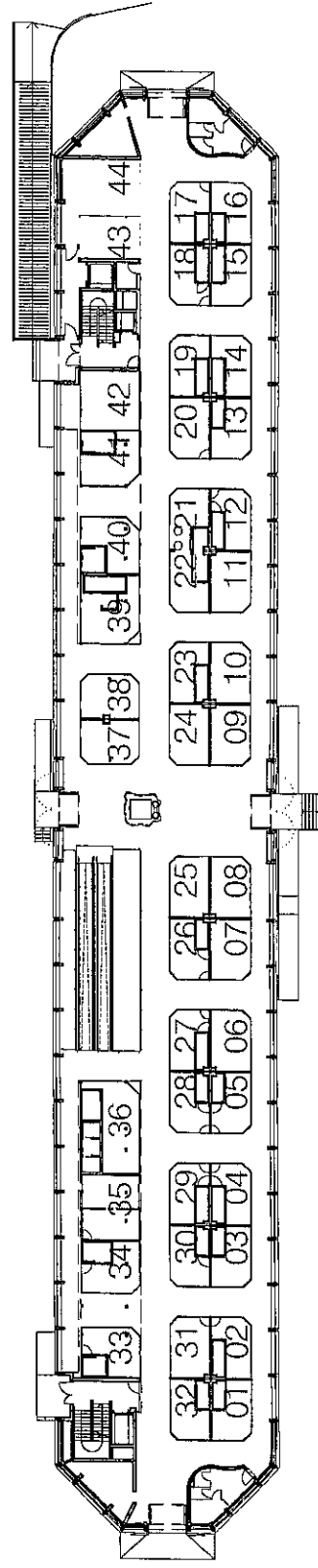

PUESTO 14

Proyecto de Rehabilitación y Adaptación  
 del **MERCADO DEL VAL**  
 situado en la calle Sandoval nº2 de VALLADOLID

promotor: Consorcio Ayuntamiento de Valladolid - Asociación de Industriales del Mercado del Val  
 fecha realización: octubre 2015  
 escala: 1/50



LLANOS-LURDIAIN  
 ARQUITECTOS S.L.P.  
 José M. Llanos y Carlos Lurdiain



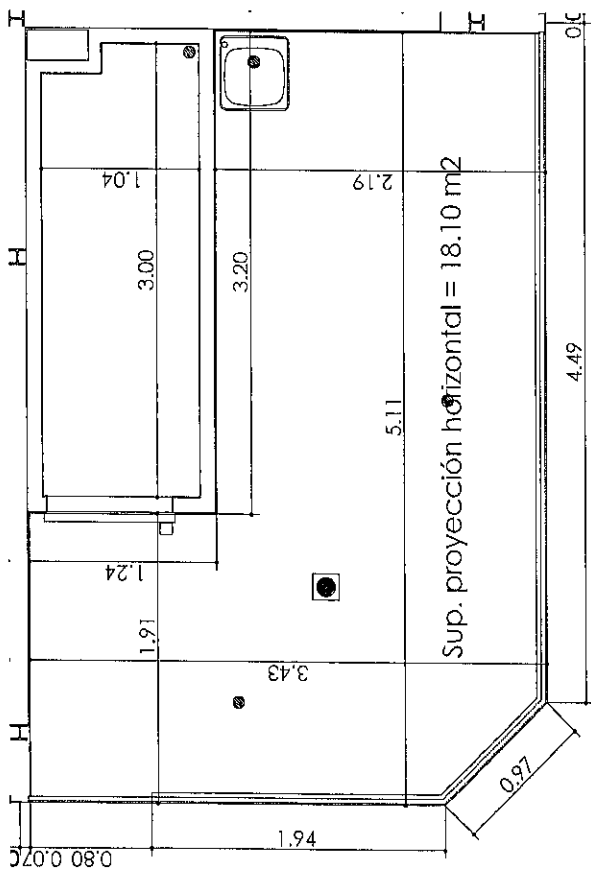

\*cámara y puerta normal

EQUIPAMIENTO PUESTO:

- 3 DOWNLIGHT
- 5 PROYECTORES DE CARRIL
- CARRIL ELECTRIFICADO EN TECHO
- 2 ACOMETIDAS TRIFÁSICAS
- 2 TOMAS DE CORRIENTE TRIFÁSICA
- 6 BASES DE ENCHUFE
- ADAPTADOR VOZ Y DATOS
- 1 TOMA DE AGUA
- 1 DESAGÜE

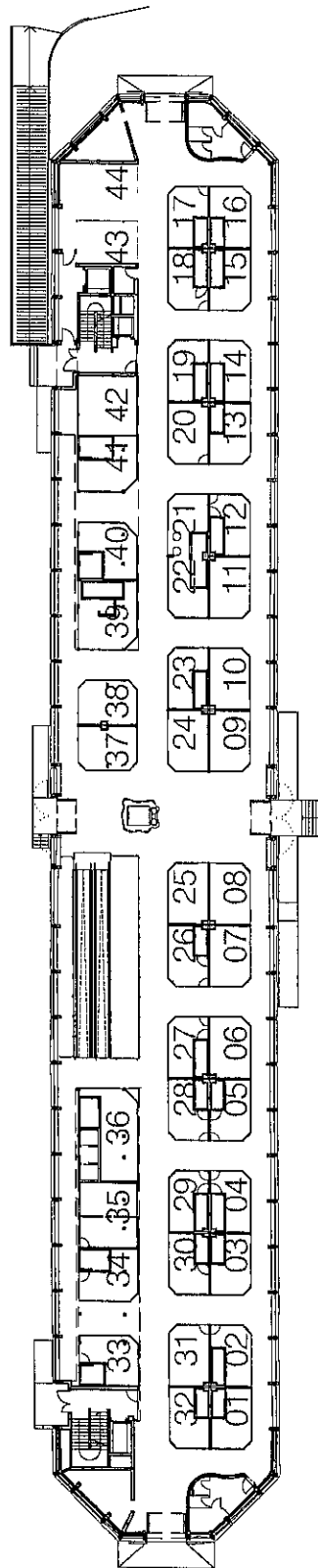
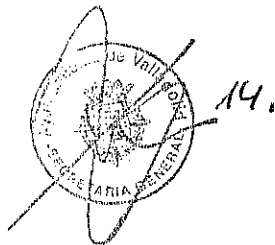

PUESTO 15

Proyecto de Rehabilitación y Adaptación  
 del **MERCADO DEL VAL**  
 situado en la calle Sandoval n°2 de VALLADOLID

promotor:  
 Consorcio Ayuntamiento de Valladolid -  
 Asociación de Industriales del Mercado del Val

fecha realización: —

escalas:

1/50

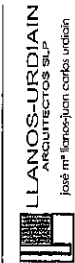



**EQUIPAMIENTO PUESTO:**

- 3 DOWNLIGHT
- 5 PROYECTORES DE CARRIL
- CARRIL ELECTRIFICADO EN TECHO
- 2 ACOMETIDAS TRIFÁSICAS
- 2 TOMAS DE CORRIENTE TRIFÁSICA
- 6 BASES DE ENCHUFE
- ADAPTADOR VOZ Y DATOS
- 1 TOMA DE AGUA
- 1 DESAGÜE

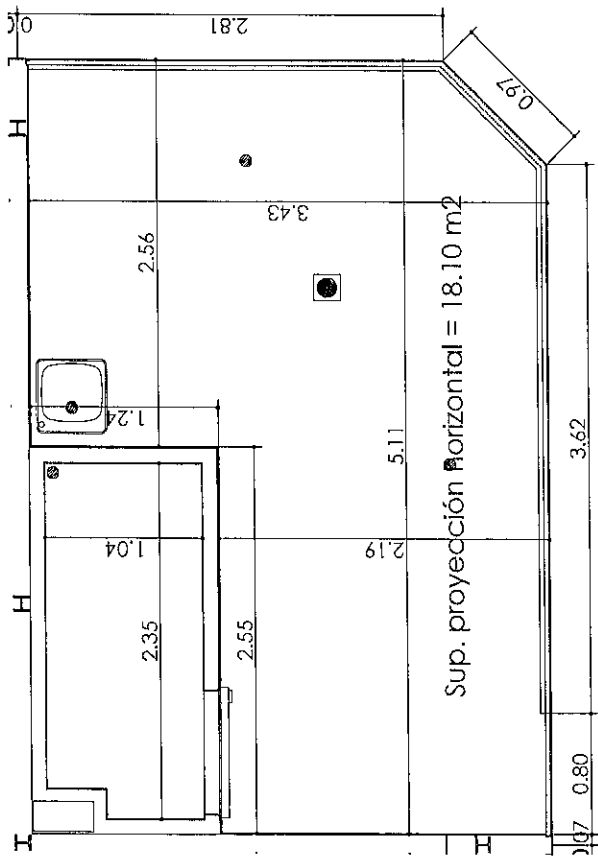
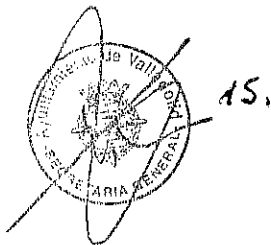

\*cámara y puerta normal

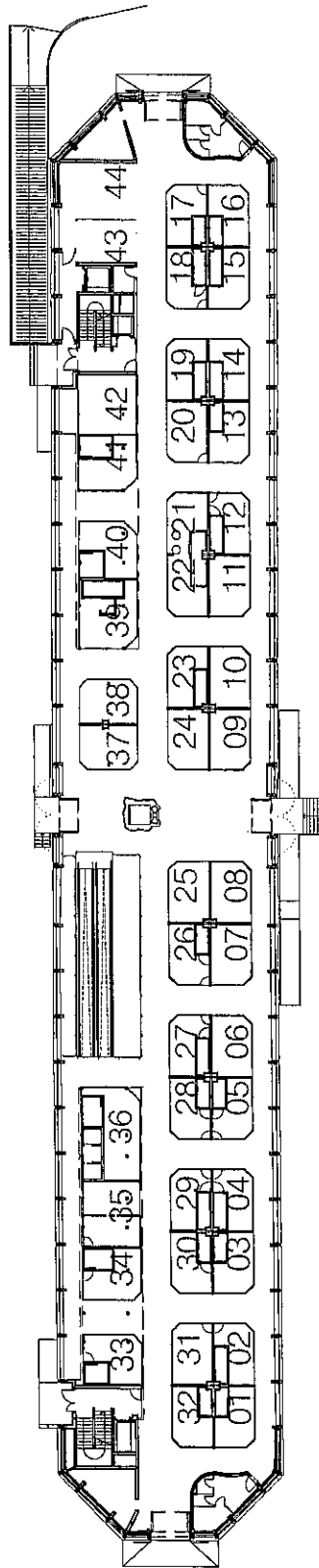

**PUESTO 16**

Proyecto de Rehabilitación y Adaptación  
 del **MERCADO DEL VAL**  
 situado en la calle Sandoval nº2 de VALLADOLID

promotor:  
 Consorcio Ayuntamiento de Valladolid -  
 Asociación de Industriales del Mercado del Val

fecha realización: **octubre 2015**  
 escala: **1/50**

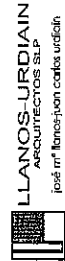

\*los cotas son aproximadas y podrán variar según necesidades de obra



**EQUIPAMIENTO PUESTO:**

- 3 DOWNLIGHT
- 5 PROYECTORES DE CARRIL
- CARRIL ELECTRIFICADO EN TECHO
- 2 ACOMETIDAS TRIFÁSICAS
- 2 TOMAS DE CORRIENTE TRIFÁSICA
- 6 BASES DE ENCHUFE
- ADAPTADOR VOZ Y DATOS
- 1 TOMA DE AGUA
- 1 DESAGÜE

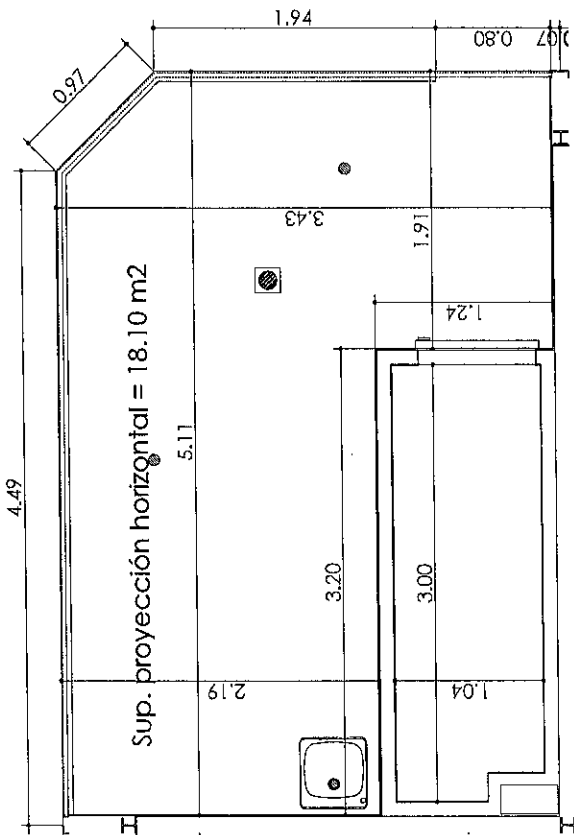
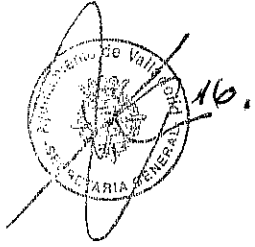

\*cámara y puerta normal

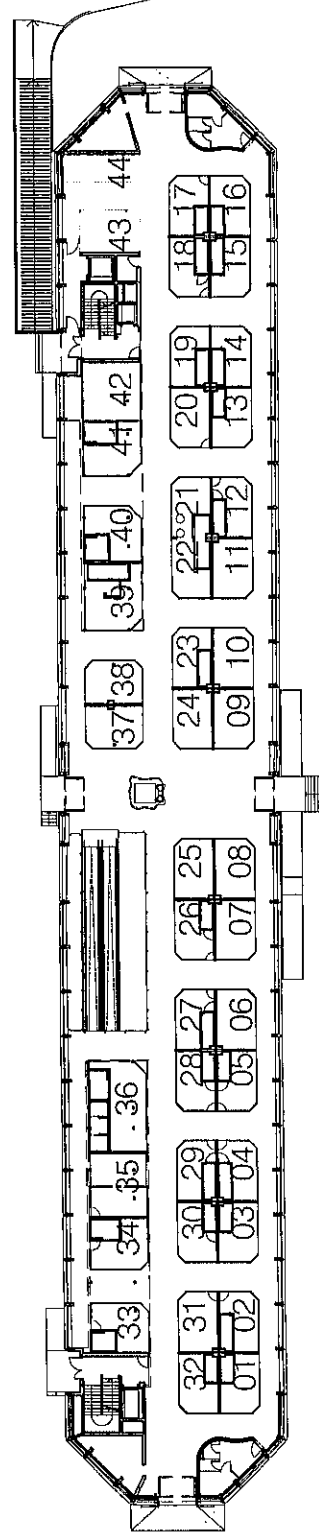

PUESTO: **PUESTO 23**

Proyecto de Rehabilitación y Adaptación  
**del MERCADO DEL VAL**  
 situado en la calle Sandoval nº2 de VALLADOLID

promotor:  
 Consorcio Ayuntamiento de Valladolid -  
 Asociación de Industriales del Mercado del Val

fecha realización: **octubre 2015**  
 escala: **1/50**



\*las cotas son aproximadas y podrán variar según necesidades de obra





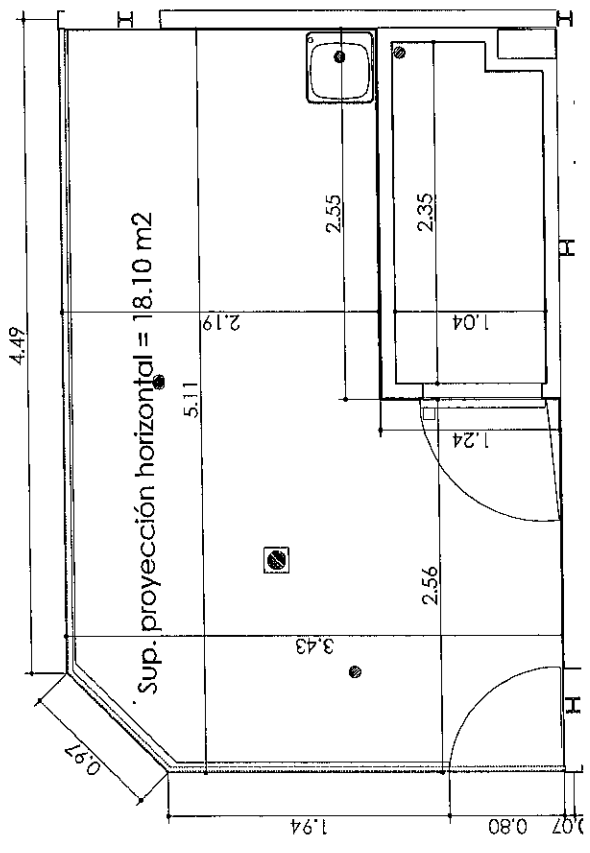

\*cámara y puerta normal

EQUIPAMIENTO PUESTO:

- 3 DOWNLIGHT
- 5 PROYECTORES DE CARRIL
- CARRIL ELECTRIFICADO EN TECHO
- 2 ACOMETIDAS TRIFÁSICAS
- 2 TOMAS DE CORRIENTE TRIFÁSICA
- 6 BASES DE ENCHUFE
- ADAPTADOR VOZ Y DATOS
- 1 TOMA DE AGUA
- 1 DESAGÜE

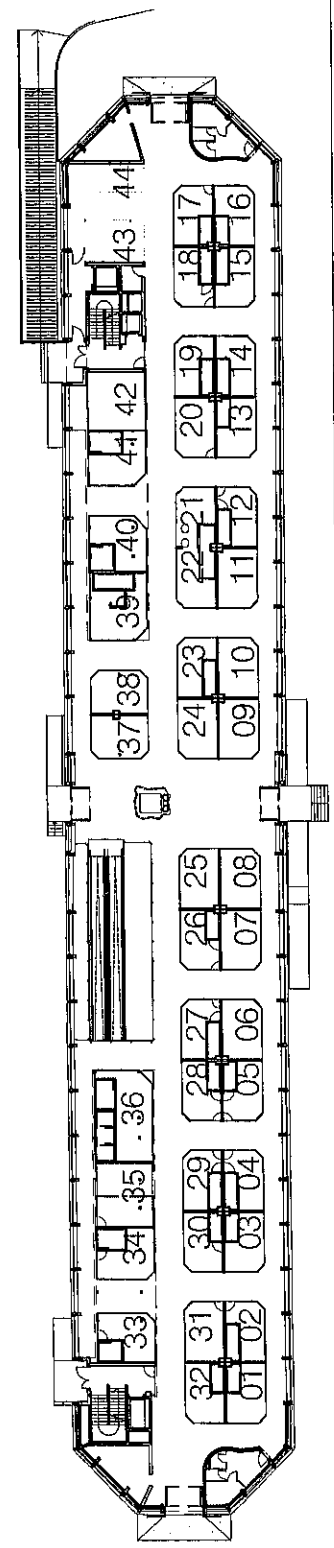
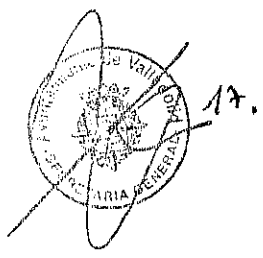

PUESTO: PUESTO 26

Proyecto de Rehabilitación y Adaptación  
 del **MERCADO DEL VAL**  
 situado en la calle Sandoval nº2 de VALLADOLID

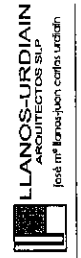

fecha realización: octubre 2015  
 escala: 1/50

\*las cotas son aproximadas y podrán variar según necesidades de obra



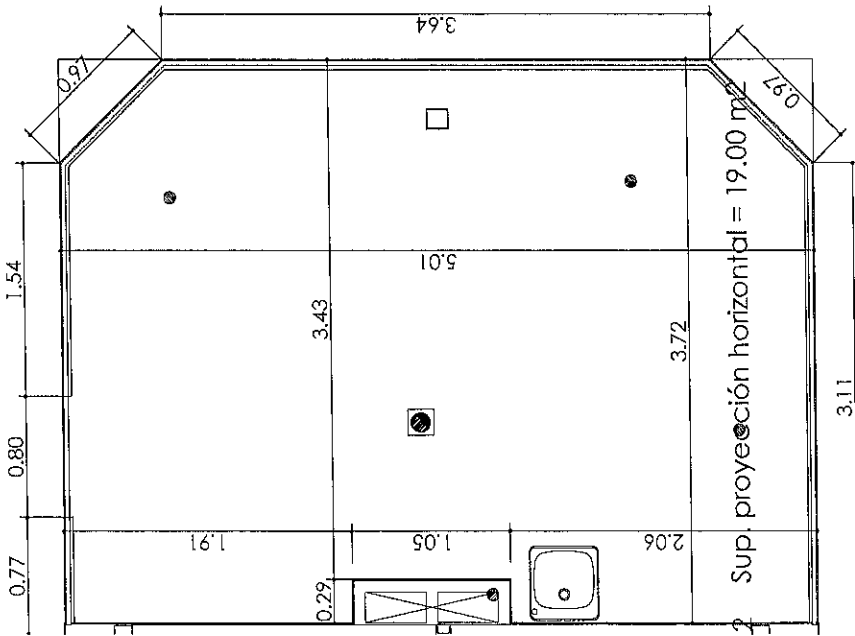

**EQUIPAMIENTO PUESTO:**

- 3 DOWNLIGHT
- 5 PROYECTORES DE CARRIL
- CARRIL ELECTRIFICADO EN TECHO
- 2 ACOMETIDAS TRIFÁSICAS
- 2 TOMAS DE CORRIENTE TRIFÁSICA
- 6 BASES DE ENCHUFE
- ADAPTADOR VOZ Y DATOS
- 1 TOMA DE AGUA
- 1 DESAGÜE

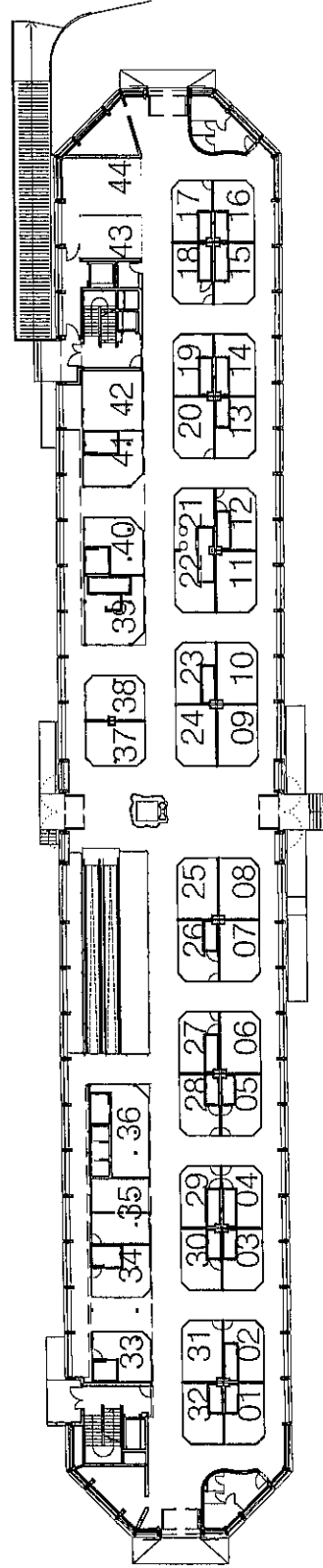
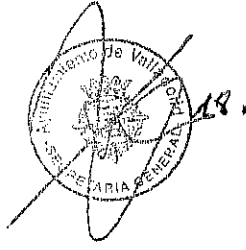

PUESTO: **PUESTO 38**

Proyecto de Rehabilitación y Adaptación  
 del **MERCADO DEL VAL**  
 situado en la calle Sandoval nº2 de VALLADOLID

promotor:  
 Consorcio Ayuntamiento de Valladolid -  
 Asociación de Industriales del Mercado del Val

fecha realización: **octubre 2015**  
 escala: **1/50**

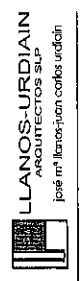

\*las cotas son aproximadas y podrán variar según necesidades de obra



EQUIPAMIENTO PUESTO:

- 3 DOWNLIGHT
- 5 PROYECTORES DE CARRIL
- CARRIL ELECTRIFICADO EN TECHO
- 2 ACOMETIDAS TRIFÁSICAS
- 2 TOMAS DE CORRIENTE TRIFÁSICA
- 6 BASES DE ENCHUFE
- ADAPTADOR VOZ Y DATOS
- 1 TOMA DE AGUA
- 1 DESAGÜE

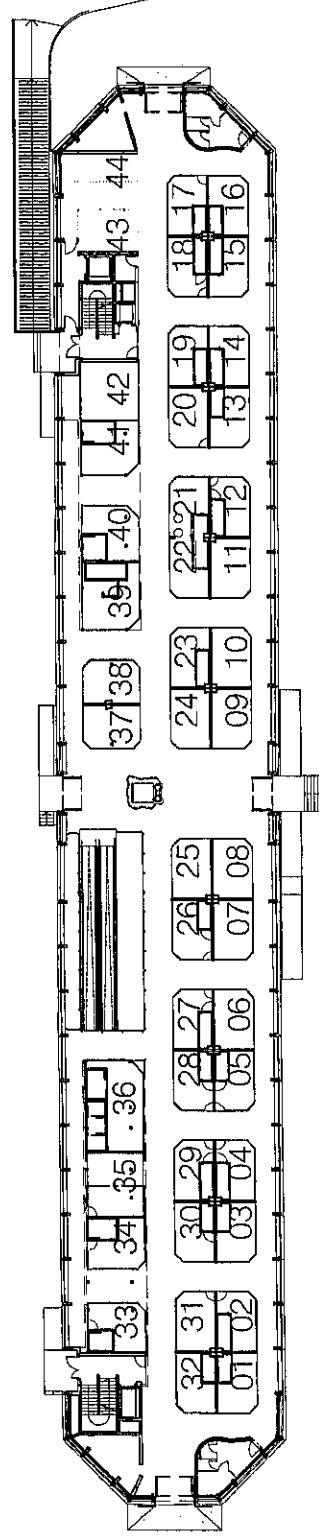
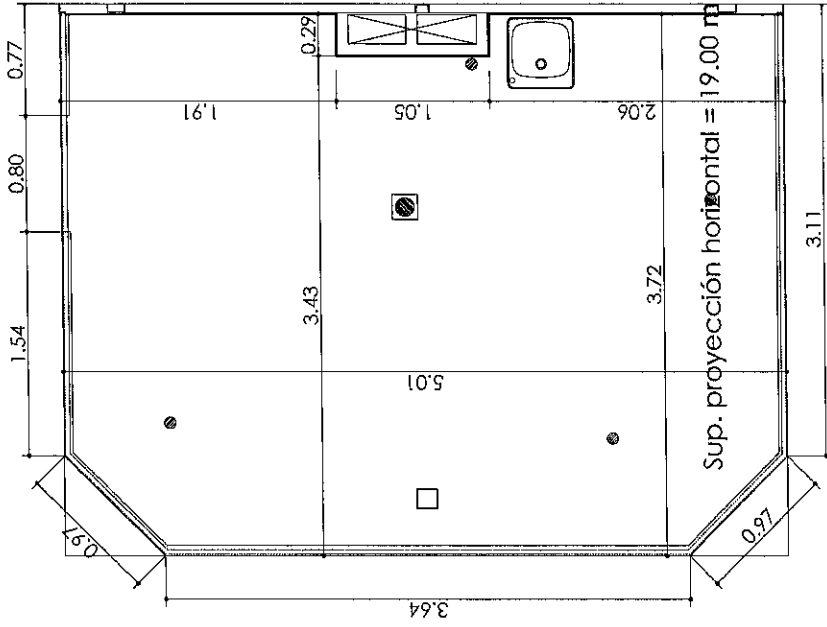
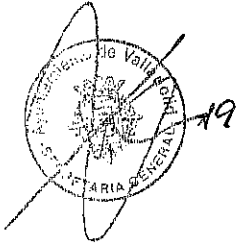

PUESTO 37

Proyecto de Rehabilitación y Adaptación  
 del **MERCADO DEL VAL**  
 situado en la calle Sandoval nº2 de VALLADOLID

promotor:

Consortio Ayuntamiento de Valladolid -  
 Asociación de Industriales del Mercado del Val

fecha realización:

octubre 2015

escala:

1/50



**LLANOS-JURDIAN**  
 ARQUITECTOS S.L.P.  
 José María Barral Juan Carlos Urdabai

\*Las cotas son aproximadas y podrán variar según necesidades de obra



703

### EQUIPAMIENTO PUESTO:

- 3 DOWNLIGHT
- 5 PROYECTORES DE CARRIL
- CARRIL ELECTRIFICADO EN TECHO
- 2 ACOMETIDAS TRIFÁSICAS
- 2 TOMAS DE CORRIENTE TRIFÁSICA
- 6 BASES DE ENCHUFE
- ADAPTADOR VOZ Y DATOS
- 1 TOMA DE AGUA
- 1 DESAGÜE

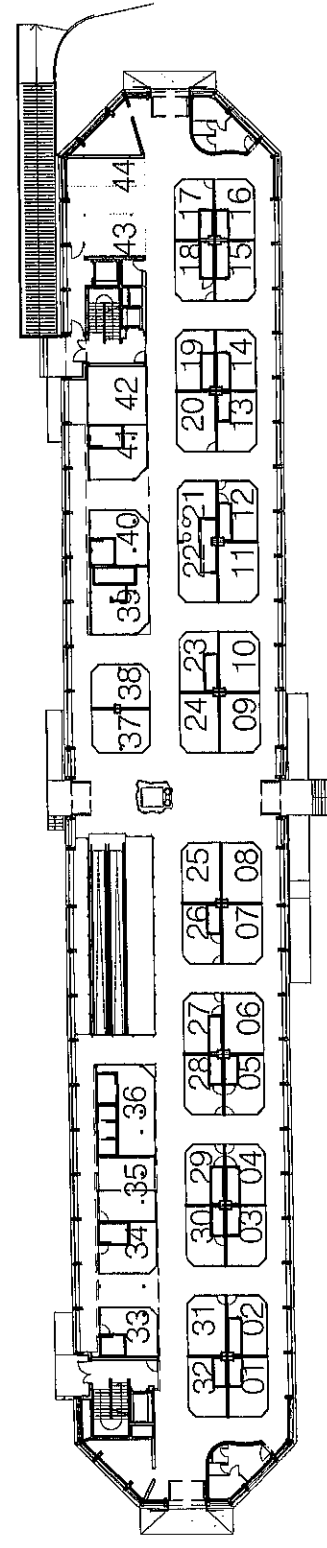
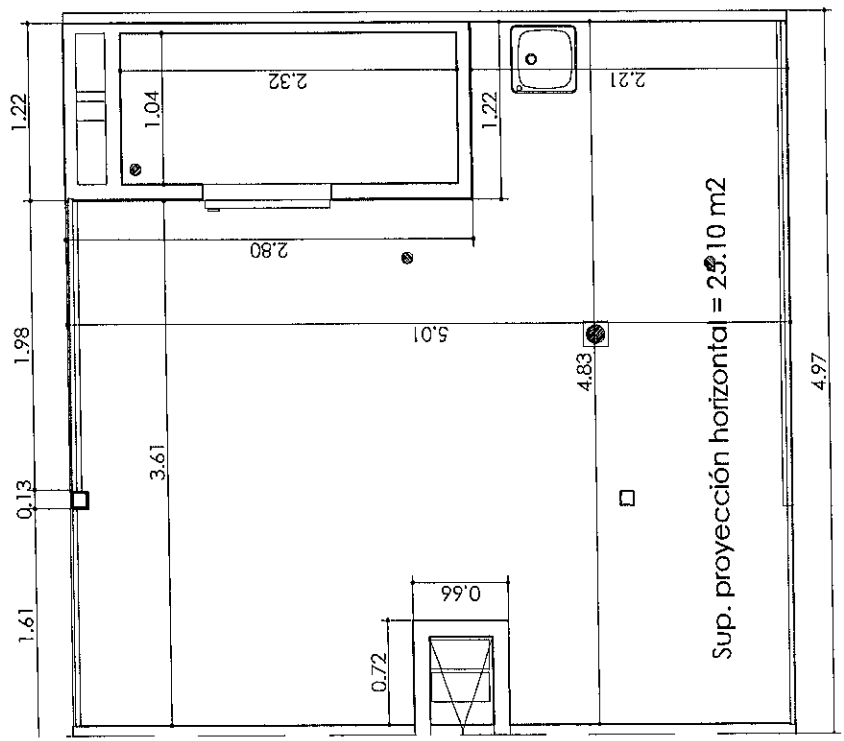
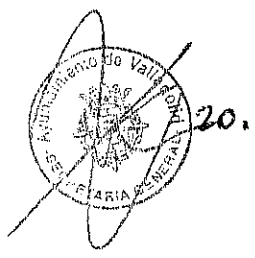

PUESTO: **PUESTO 42**

Proyecto de Rehabilitación y Adaptación  
 de l **M E R C A D O D E L V A L**  
 situado en la calle Sandoval nº2 de VALLADOLID

promotor:  
 Consorcio Ayuntamiento de Valladolid -  
 Asociación de Industriales del Mercado del Val



**LLANOS-LURDIAIN**  
 ARQUITECTOS S.L.P.  
 José María Llanos-Lurdiain, c/Alfoz, 10

escala: **1/50**  
 fecha realización: **octubre 2015**

\*las cotas son aproximadas y podrán variar según necesidades de obra





**EQUIPAMIENTO PUESTO:**

- 3 DOWNLIGHT
- 5 PROYECTORES DE CARRIL
- CARRIL ELECTRIFICADO EN TECHO
- 2 ACOMETIDAS TRIFÁSICAS
- 2 TOMAS DE CORRIENTE TRIFÁSICA
- 6 BASES DE ENCHUFE
- ADAPTADOR VOZ Y DATOS
- 1 TOMA DE AGUA
- 1 DESAGÜE

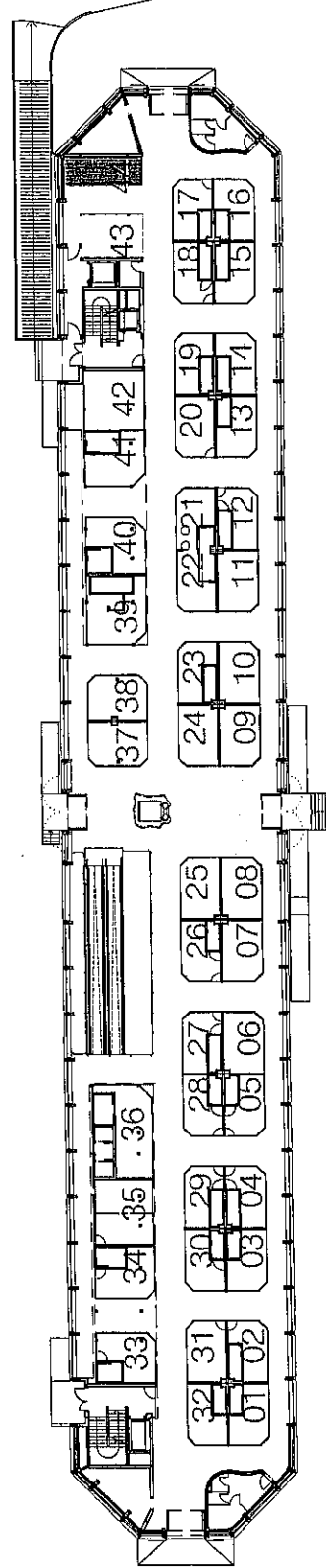
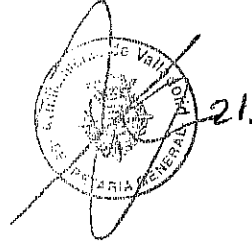
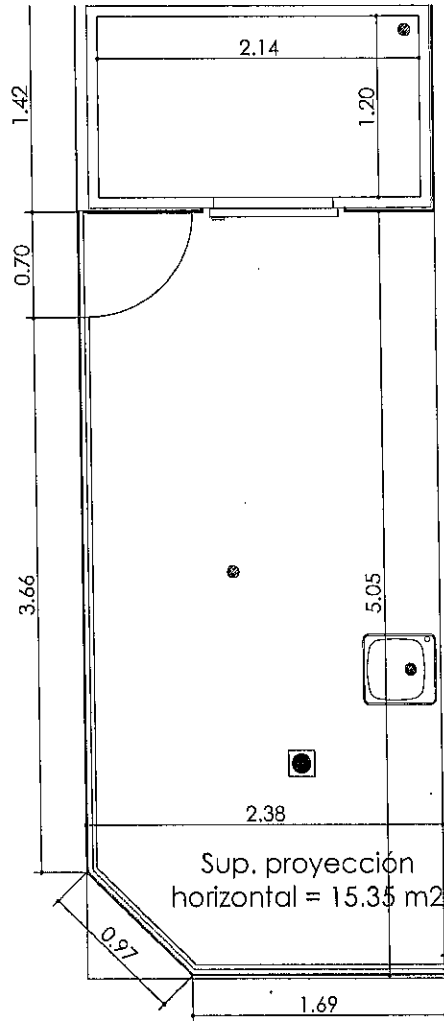

**PUESTO 44**

Proyecto de Rehabilitación y Adaptación  
**del MERCADO DEL VAL**  
 situado en la calle Sandoval nº2 de VALLADOLID

promotor:  
 Consorcio Ayuntamiento de Valladolid -  
 Asociación de Industriales del Mercado del Val

fecha realización: octubre 2015

escala: 1/50



**LLANOS-JURDIAN**  
 ARQUITECTOS S.L.P.  
 José nº Llanos-Juan Carlos Urdian

\*Las cotas son aproximadas y podrán variar según necesidades de obra

CONSORCIO DEL MERCADO DEL VAL  
CONSEJO DE ADMINISTRACIÓN

ANEXO II, APROBADO por el Consejo de Administración del Consorcio del Mercado del Val en sesión ordinaria del día 28 de enero de 2016, consta de 22 páginas correlativamente numeradas, en las que se ha estampado el sello de Secretaría con mi rúbrica.

Valladolid, 29 de enero de 2016

El Secretario General,



  
Valentín Merino Estrada