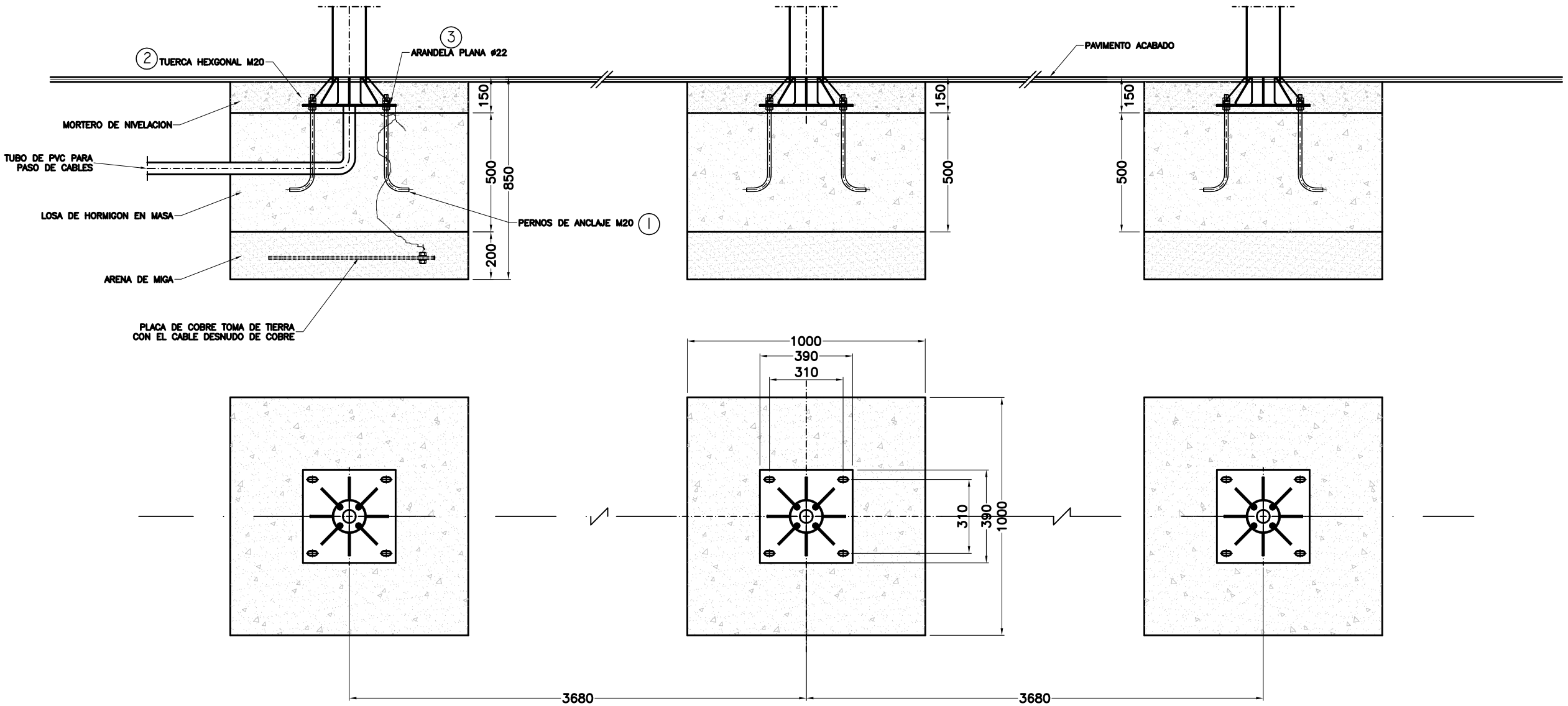

MARCA	DENOMINACION	MATERIAL	Nº PIEZAS	NORMA
3	Arandela plana ø22	inox	24 x conjun.	DIN 125
2	Tuerca hexagonal M20	inox	36 x conjun.	DIN 934
1	Perno de anclaje M20X500	inox	12 x conjun.	

FECHA	MODIFICACION	COMPROB.	REV.	APROB.	FECHA

CEMUSA

	FECHA	NOMBRE
DIBUJADO	01-2007	R. Salim
CONTROLA.		F.Moncho
NORMA		

DENOMINACION: MARQUESINA GRIMSHAW S6A

PLANO Nº: M/GRIM-S6A 01-01-00

PROYECTO: CONJUNTO DE CIMENTACION

FORMATO: DIN A1

HOJA: 1 de 1

ESCALA: 1/10

Este plano es propiedad exclusiva de Corporación Europea de Mobiliario Urbano S.A. (CEMUSA)
Prohibida su comunicación a terceros sin autorización escrita de esta sociedad

Oficinas centrales: c/ Fracisco Sancha nº 24 –Tel. 358 33 44 –Fax 358 08 67 –28034 Madrid