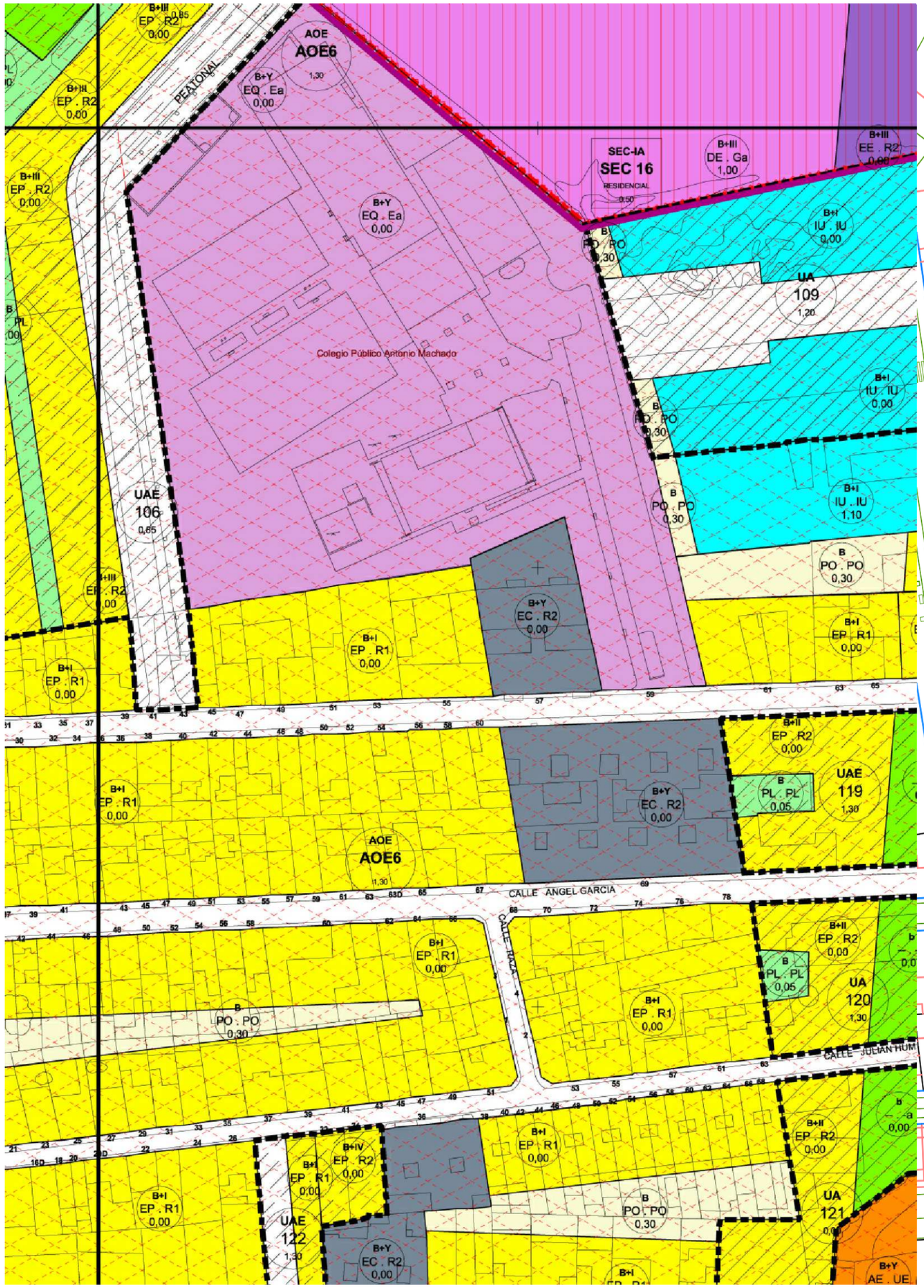

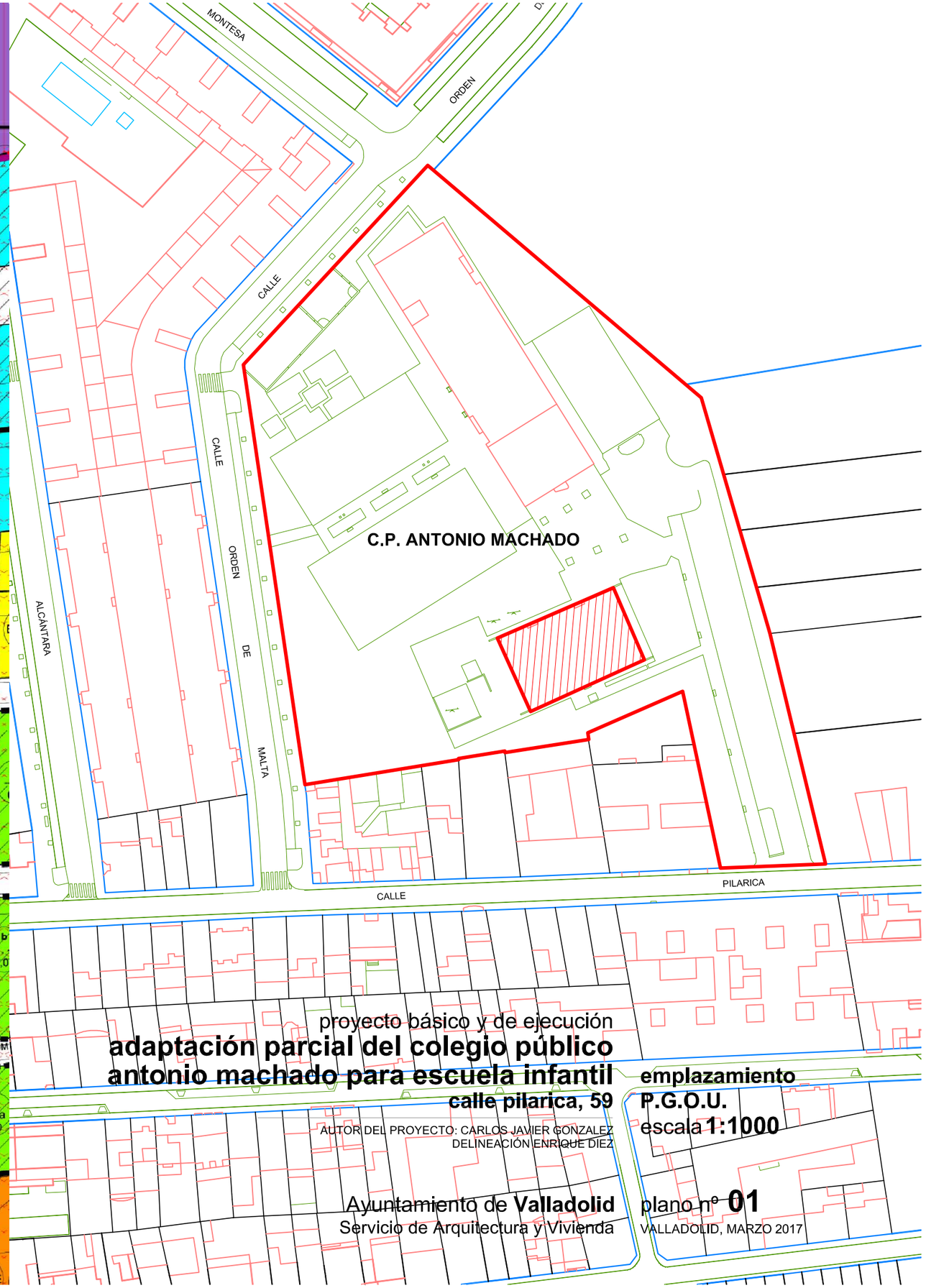

proyecto básico y de ejecución

adaptación parcial del colegio público antonio machado para escuela infantil

calle pilarica, 59

AUTOR DEL PROYECTO: CARLOS JAVIER GONZALEZ
DELINEACIÓN ENRIQUE DIEZ

Ayuntamiento de **Valladolid**
Servicio de Arquitectura y Vivienda

emplazamiento
P.G.O.U.
escala **1:1000**

plano nº **01**
VALLADOLID, MARZO 2017

Superficie de parcela 1.920,03 m2

proyecto básico y de ejecución

adaptación parcial del colegio público antonio machado para escuela infantil

calle pilarica, 59

AUTOR DEL PROYECTO: CARLOS JAVIER GONZALEZ
DELINEACIÓN ENRIQUE DIEZ

parcela actual
escuela infantil
escala **1:250**

Ayuntamiento de **Valladolid**
Servicio de Arquitectura y Vivienda

plano nº **02**
VALLADOLID, MARZO 2017

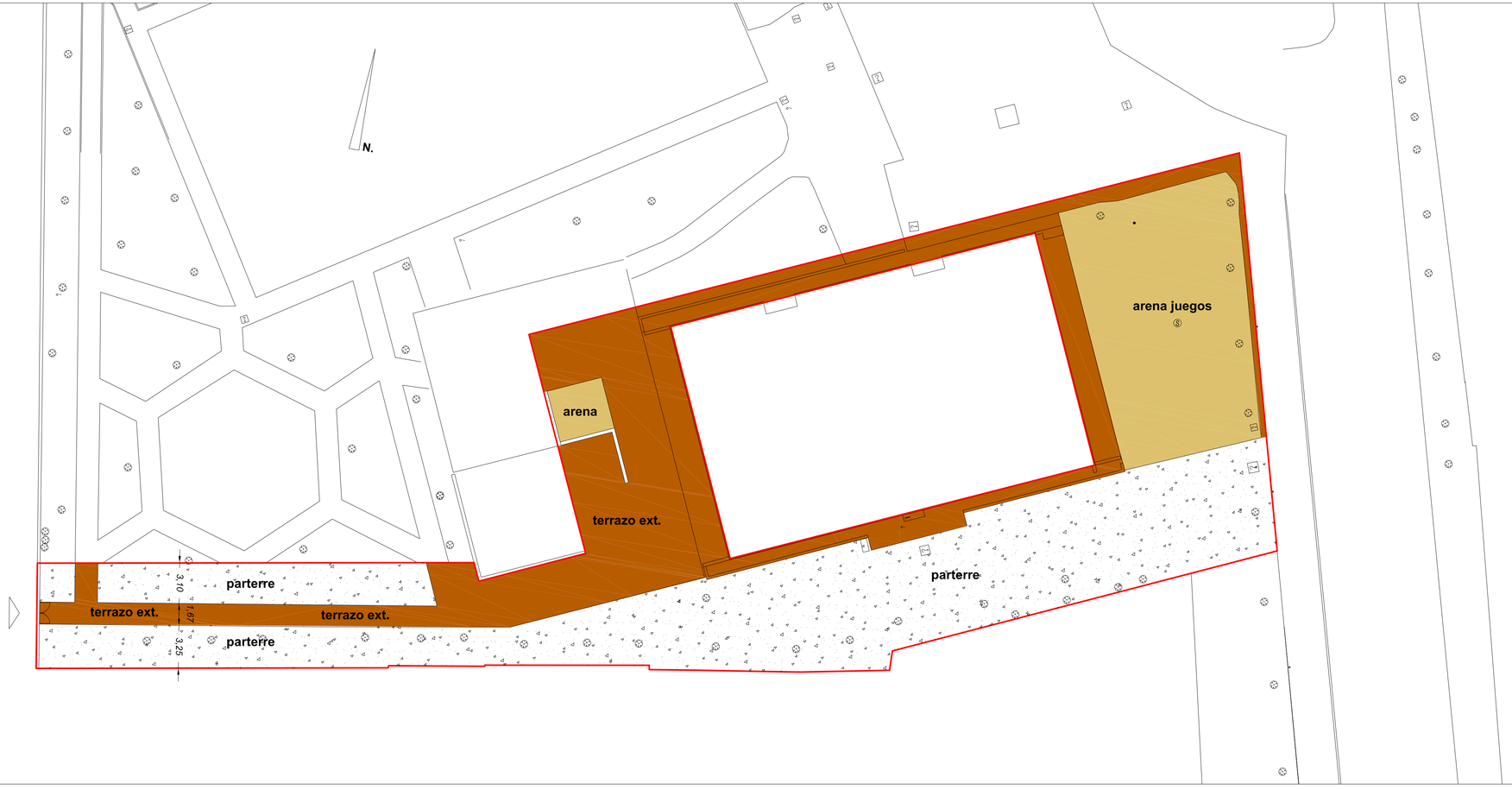

proyecto básico y de ejecución

adaptación parcial del colegio público antonio machado para escuela infantil

calle pilarica, 59

AUTOR DEL PROYECTO: CARLOS JAVIER GONZALEZ
DELINEACIÓN ENRIQUE DIEZ

urbanización escuela infantil

escala **1:200**

Ayuntamiento de **Valladolid**
Servicio de Arquitectura y Vivienda

plano nº **03**
VALLADOLID, MARZO 2017

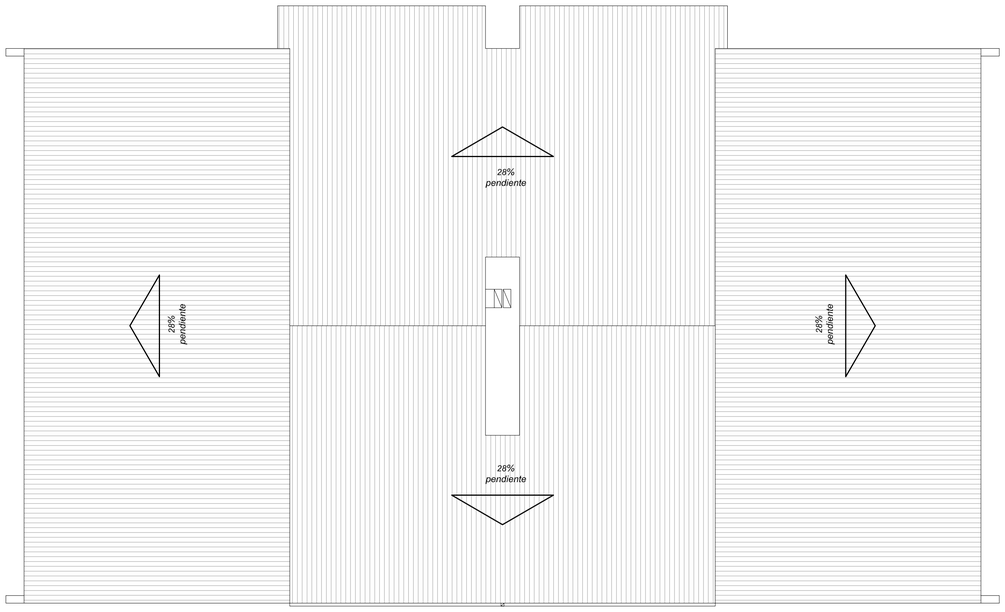

planta cubierta

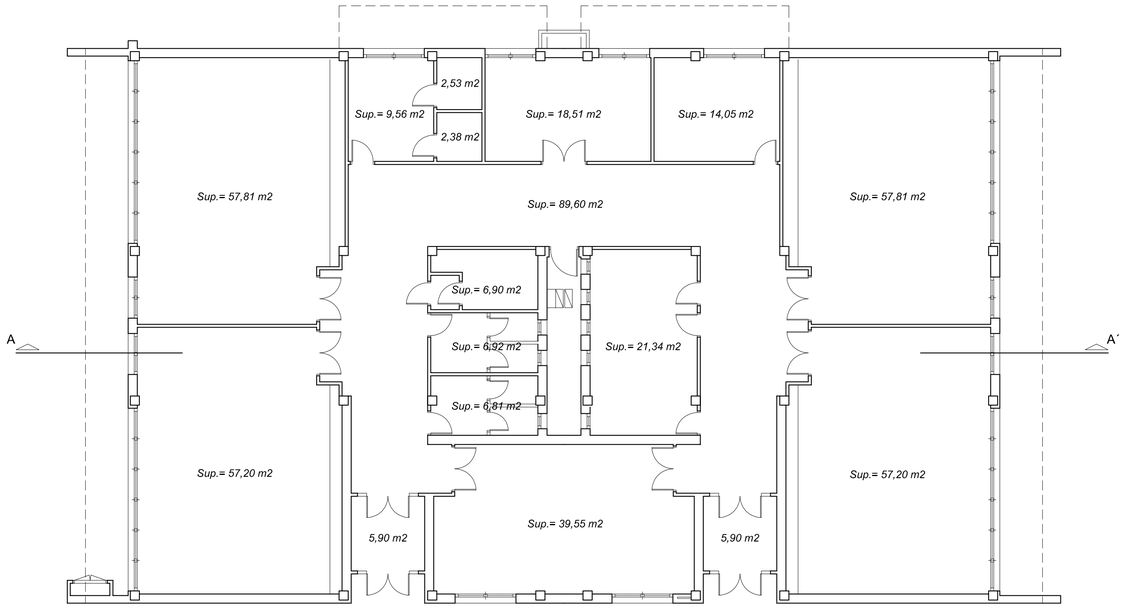

estado actual

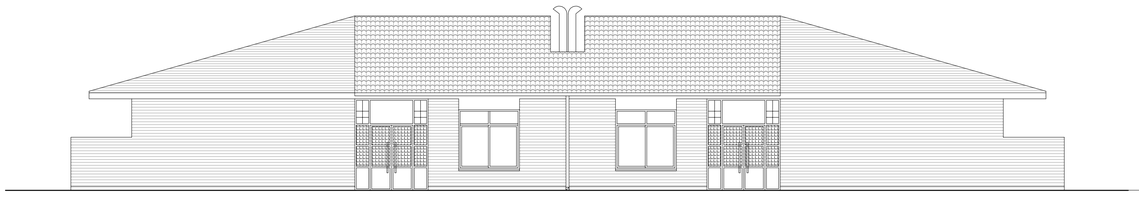

alzado principal

alzado lateral derecho

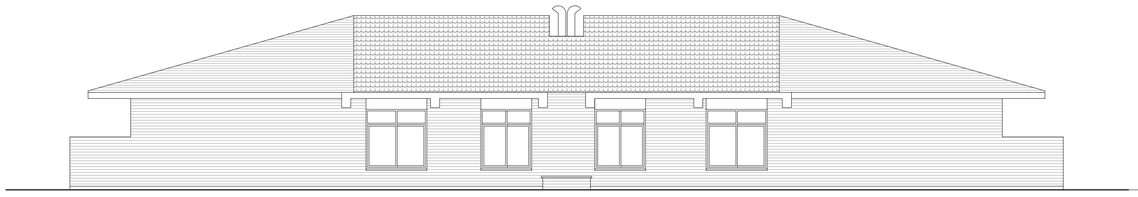

alzado posterior

alzado lateral izquierdo

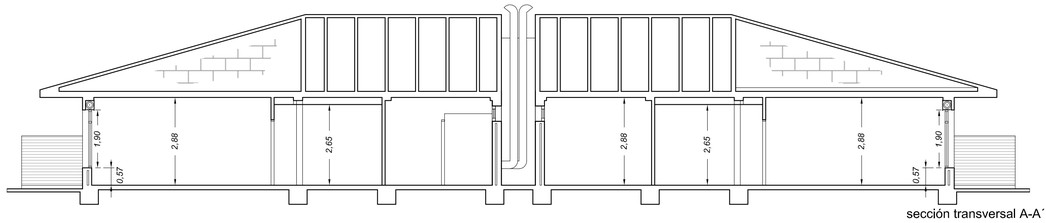

sección transversal A-A´

proyecto básico y de ejecución

adaptación parcial del colegio público antonio machado para escuela infantil

calle pilarica, 59

AUTOR DEL PROYECTO: CARLOS JAVIER GONZALEZ
DELINEACIÓN ENRIQUE DIEZ

estado actual
plantas, alzados y sección
escala **1:100**

Ayuntamiento de **Valladolid**
Servicio de Arquitectura y Vivienda

plano nº **04**
VALLADOLID, MARZO 2017

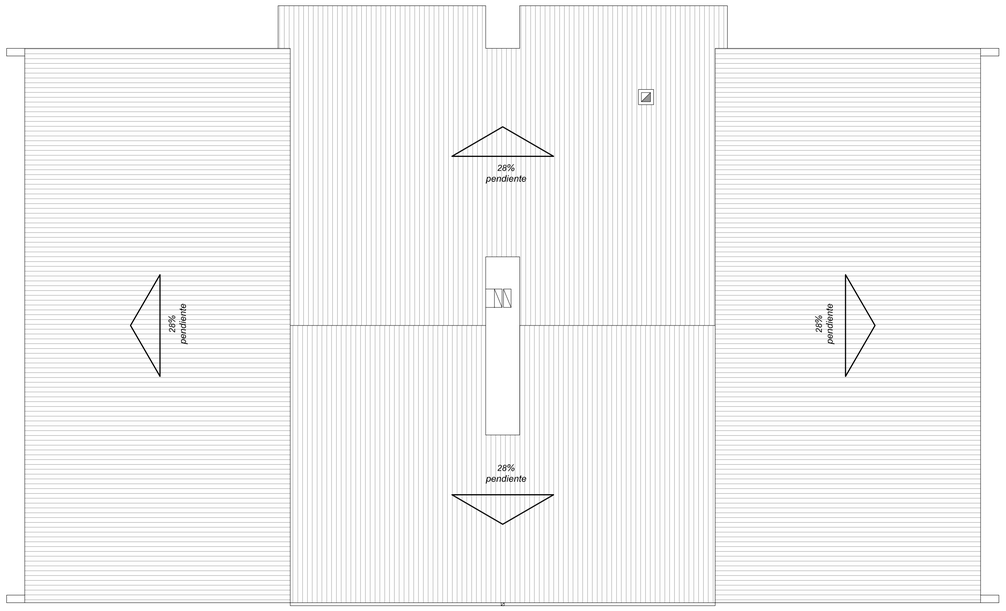

planta cubierta

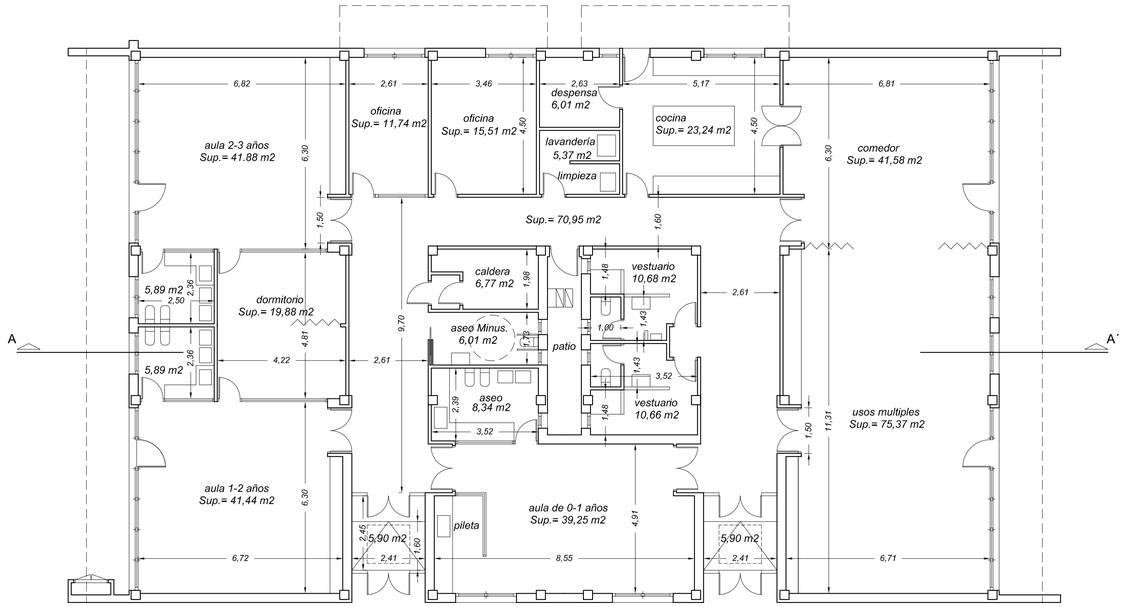

planta distribución y cotas

TOTAL SUPERFICIE ÚTIL.....458,26 m2
TOTAL SUPERFICIE CONSTRUIDA.....520,93 m2

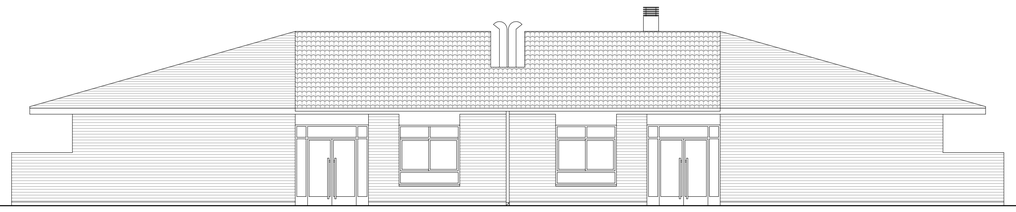

alzado principal

alzado lateral derecho

alzado posterior

alzado lateral izquierdo

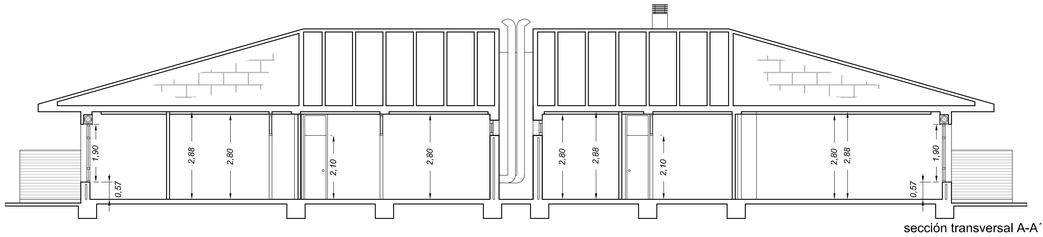

sección transversal A-A´

proyecto básico y de ejecución
adaptación parcial del colegio público antonio machado para escuela infantil
calle pilarica, 59

AUTOR DEL PROYECTO: CARLOS JAVIER GONZALEZ
DELINEACIÓN ENRIQUE DIEZ

estado reformado
plantas, alzados y sección
escala **1:100**

Ayuntamiento de **Valladolid**
Servicio de Arquitectura y Vivienda

plano nº **05**
VALLADOLID, MARZO 2017

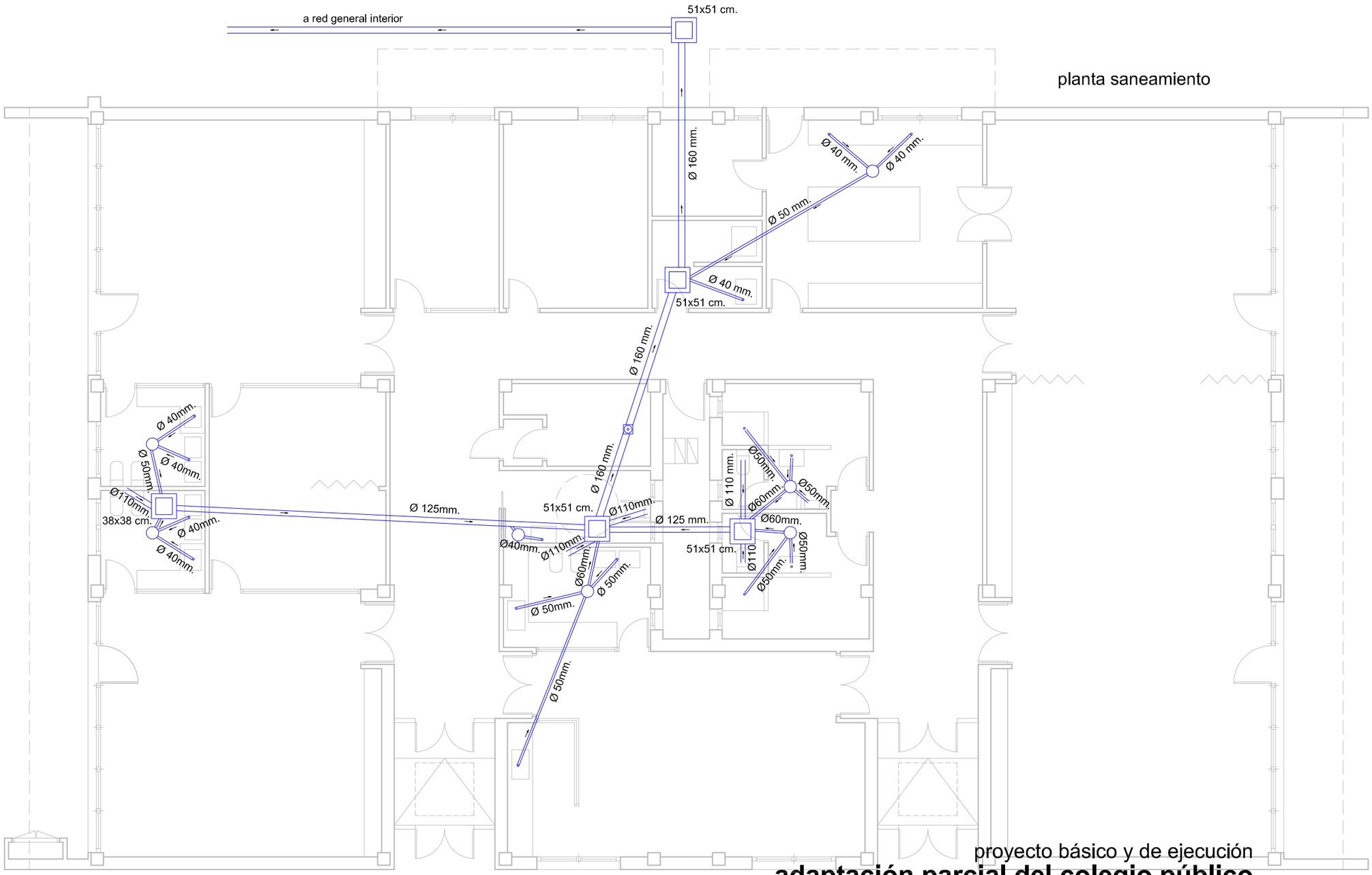

arqueta saneamiento

bote sinfónico

conducción P.V.C.

arqueta sumidero

proyecto básico y de ejecución

adaptación parcial del colegio público antonio machado para escuela infantil para escuela infantil calle pilarica, 59

AUTOR DEL PROYECTO: CARLOS JAVIER GONZALEZ
DELINEACIÓN ENRIQUE DIEZ

estado reformado
saneamiento
escala **1:100**

Ayuntamiento de **Valladolid**
Servicio de Arquitectura y Vivienda

plano nº **06**
VALLADOLID, MARZO 2017

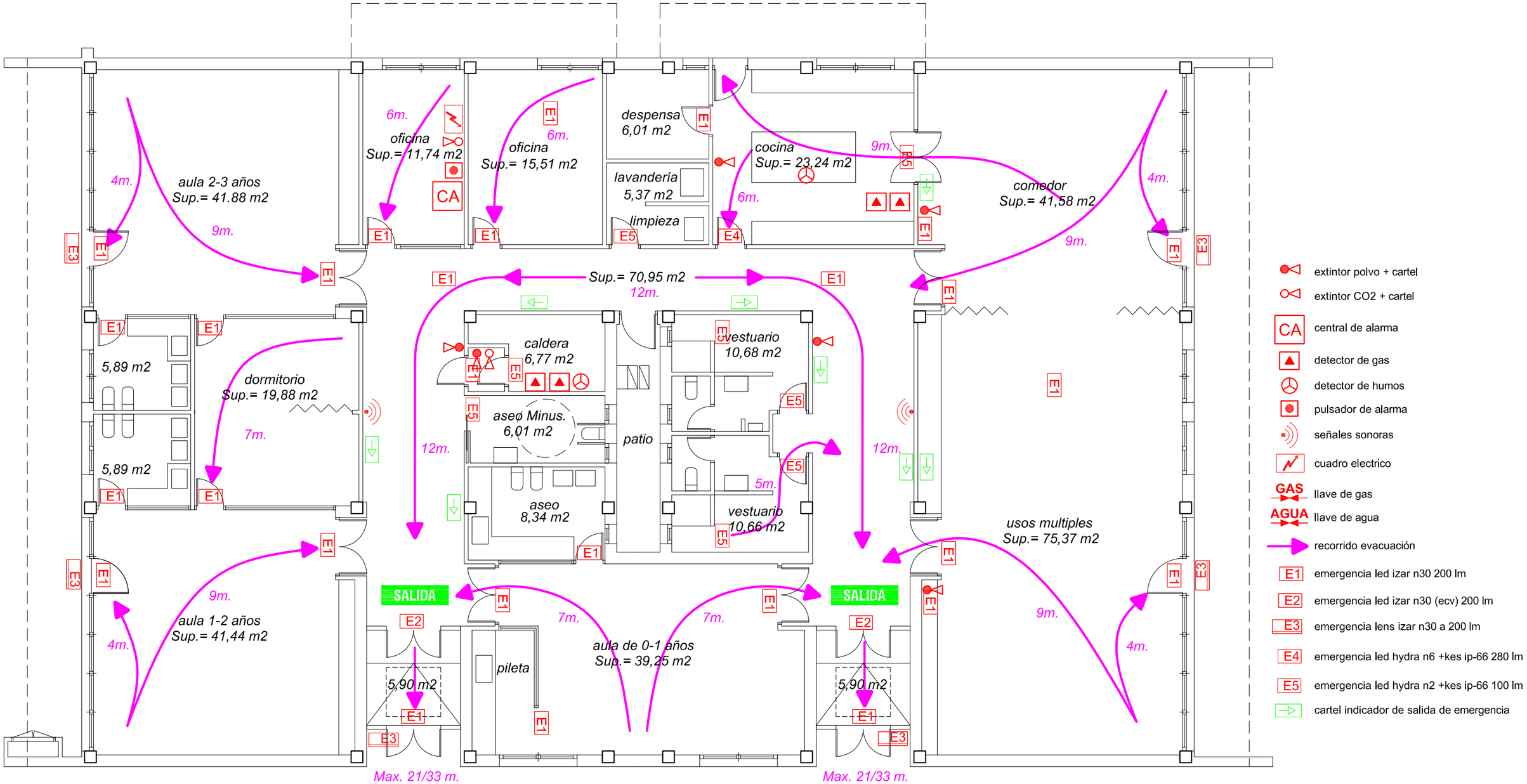

proyecto básico y de ejecución

adaptación parcial del colegio público antonio machado para escuela infantil

calle pilarica, 59

AUTOR DEL PROYECTO: CARLOS JAVIER GONZALEZ
DELINEACIÓN ENRIQUE DIEZ

estado reformado
medios de protección
escala **1:100**

Ayuntamiento de **Valladolid**
Servicio de Arquitectura y Vivienda

plano nº **07**
VALLADOLID, MARZO 2017

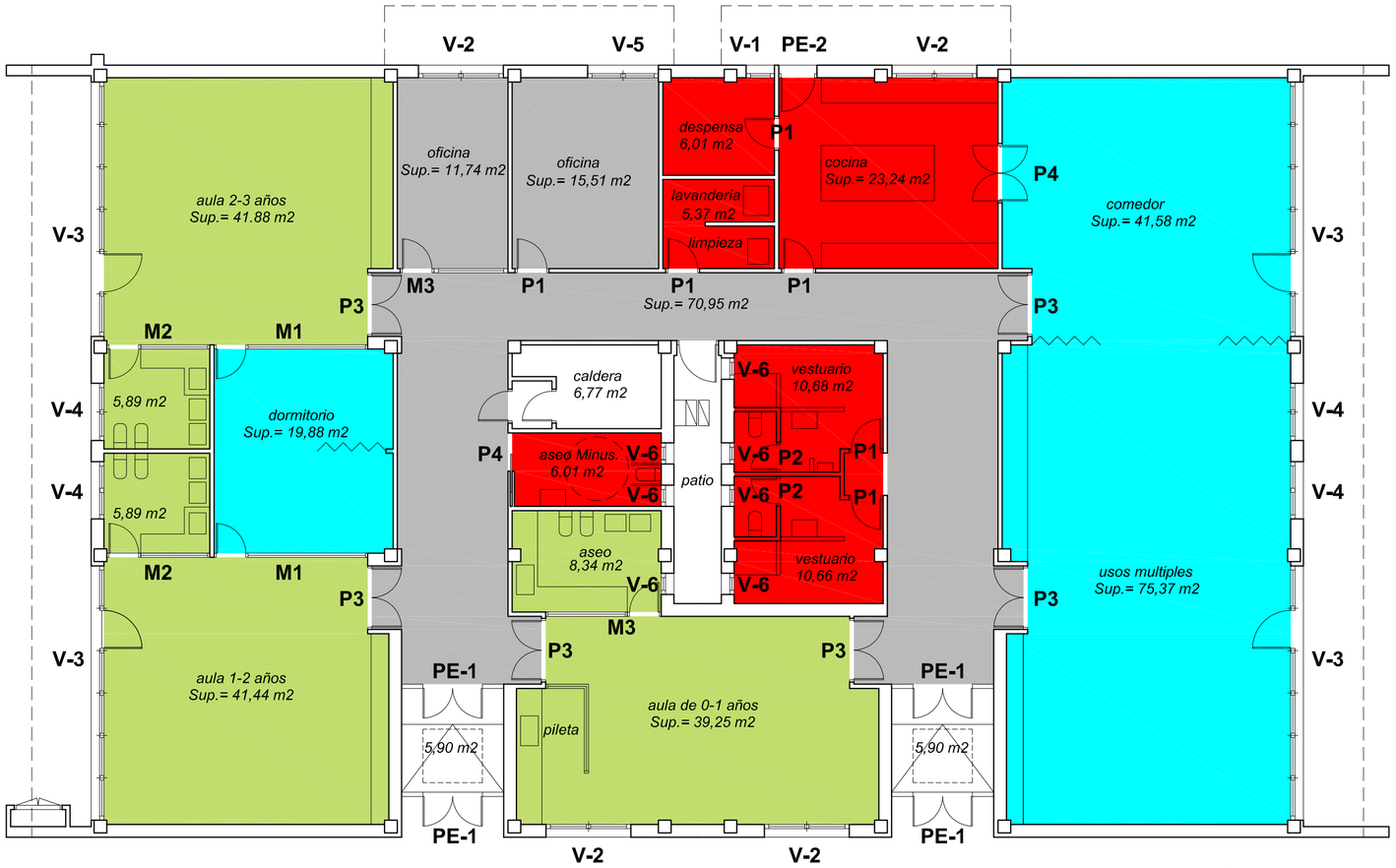

PLANTA DISTRIBUCIÓN PAVIMENTOS

CARPINTERÍA EXTERIOR E=1/50

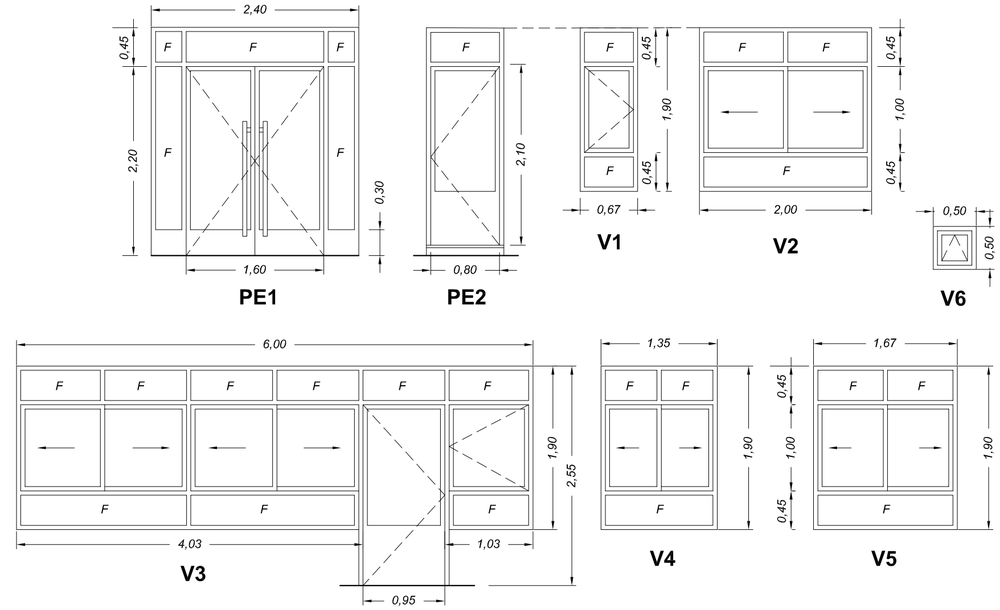

CARPINTERÍA INTERIOR E=1/50

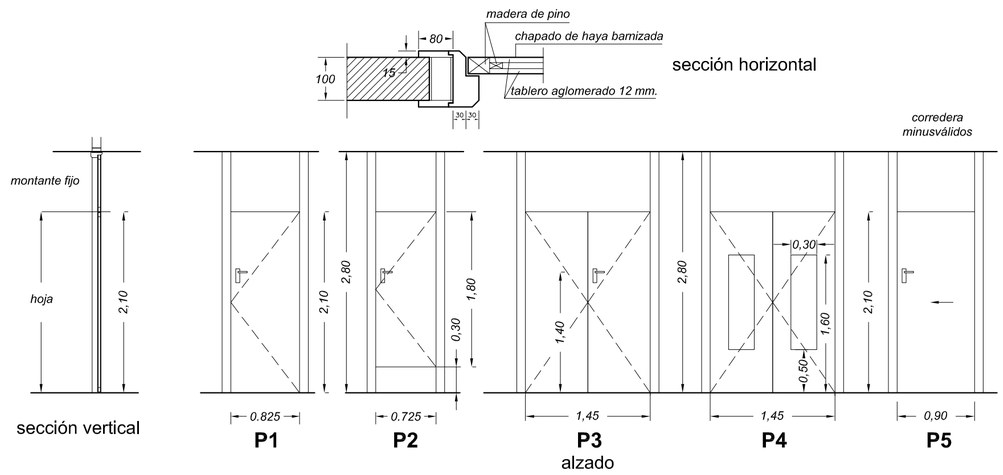

DETALLES PERFILERÍA ALUMINIO
E=1/2

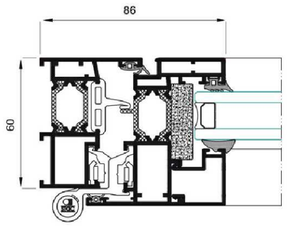

pavimento vinilico sarlon trafic 19 db gris — suelo gris NCS 7000N / paredes UNI NCS 3050-G30Y liso

gres antideslizante 60x30 denver beige

pavimento vinilico sarlon trafic 15 db code zero — suelo NCS 3050-G30Y / paredes NCS 1060-G60Y

pavimento vinilico sarlon trafic 19 db gris — suelo NCS 3050-B30G / paredes NCS 3050-B30G liso

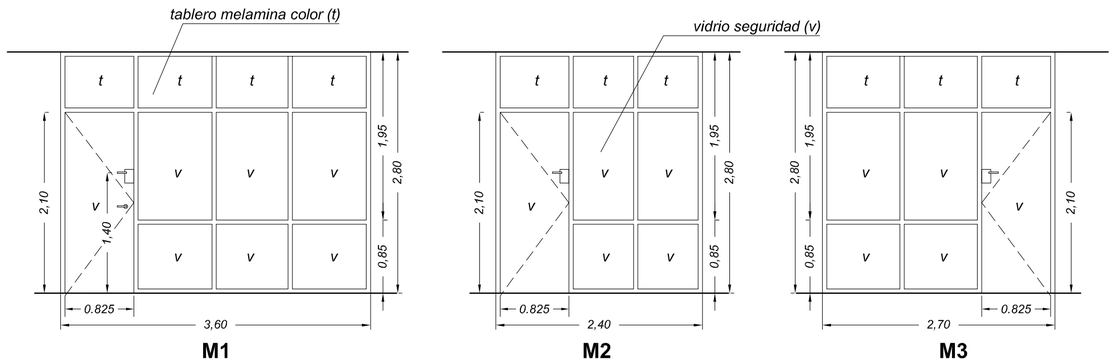

ILUMINACIÓN Y VENTILACIÓN

Aulas 1-2 Años/2-3 Años

SUPERFICIE AULAS	41,88 m2
SUPERFICIE ILUMINACIÓN	11,85 m2>1/10 41,88 (4,19m2)
SUPERFICIE VENTILACIÓN	4,85 m2>1/20 41,88 (2,09m2)

Aulas 0-1 Años

SUPERFICIE AULA	39,25 m2
SUPERFICIE ILUMINACIÓN	7,60 m2>1/10 39,25 (3,92m2)
SUPERFICIE VENTILACIÓN	2,00 m2>1/20 39,25 (1,96m2)

Comedor / Usos multiples

SUPERFICIE SALA	116,95 m2
SUPERFICIE ILUMINACIÓN	23,70 m2>1/10 116,95 (11,69m2)
SUPERFICIE VENTILACIÓN	9,70 m2>1/20 116,95 (5,85m2)

proyecto básico y de ejecución

adaptación parcial del colegio público antonio machado para escuela infantil

calle pilarica, 59

AUTOR DEL PROYECTO: CARLOS JAVIER GONZALEZ
DELINEACIÓN ENRIQUE DIEZ

estado reformado
carpinterías, pavimentos
iluminación y ventilación
escala **1:100-1:50-1:2**

Ayuntamiento de **Valladolid**
Servicio de Arquitectura y Vivienda

plano nº **08**
VALLADOLID, MARZO 2017

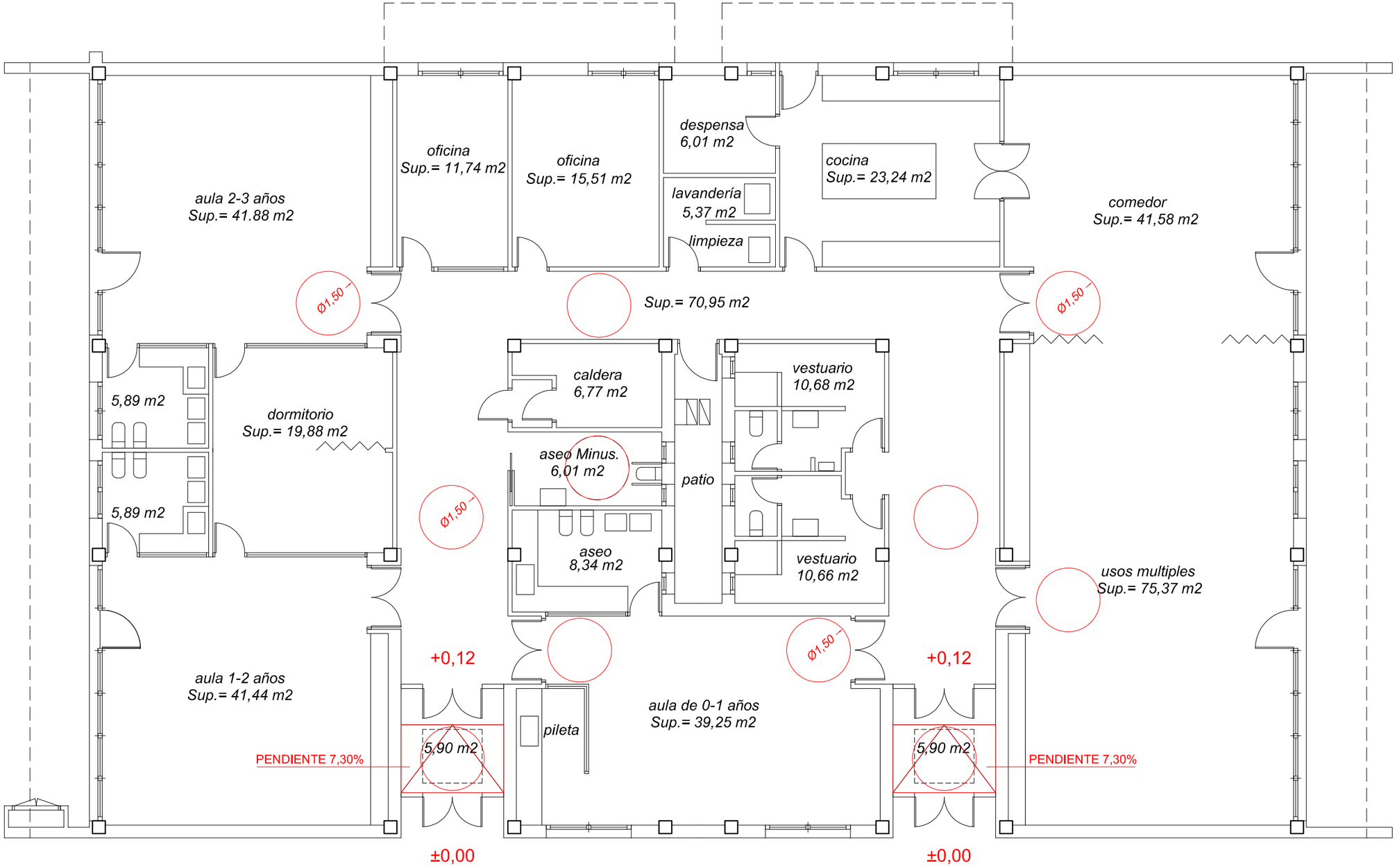

proyecto básico y de ejecución

adaptación parcial del colegio público antonio machado para escuela infantil

calle pilarica, 59

AUTOR DEL PROYECTO: CARLOS JAVIER GONZALEZ
DELINEACIÓN ENRIQUE DIEZ

estado reformado
accesibilidad
escala **1:100**

Ayuntamiento de **Valladolid**
Servicio de Arquitectura y Vivienda

plano nº **09**
VALLADOLID, MARZO 2017

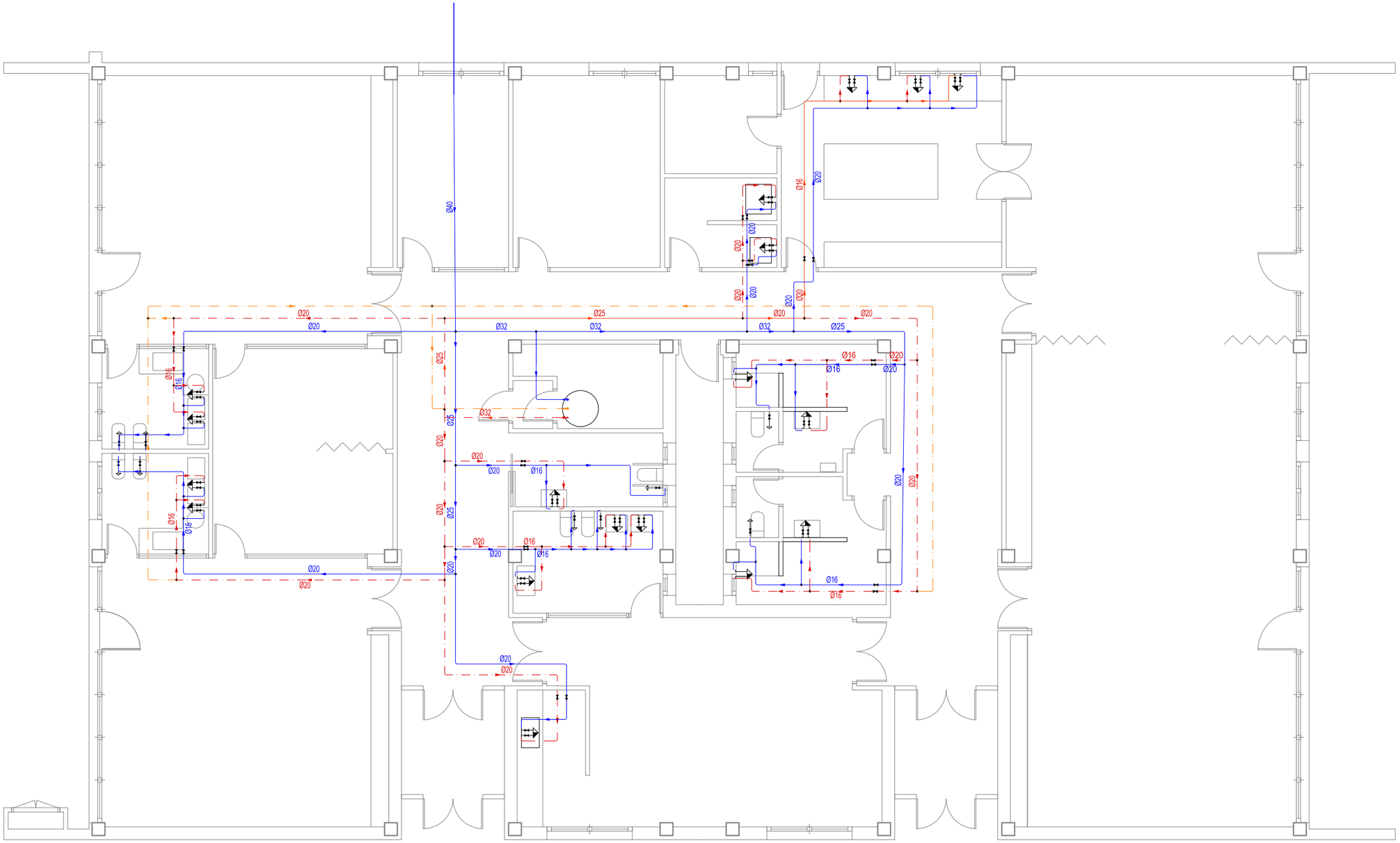

PLANTA BAJA 1/100

Diámetros utilizados en la instalación interior	
Retorno de agua caliente	20 mm
Lavabo pequeño (Lv)	16 mm
Inodoro con cisterna (Sd)	16 mm
Lavabo (Lvb)	16 mm
Ducha (Du)	16 mm
Fregadero doméstico (Fr)	16 mm
Lavavajillas doméstico (Lvd)	16 mm
Lavadero (Ld)	16 mm
Lavadora doméstica (La)	20 mm

Simbología

	Tubería de agua fría
	Tubería de agua caliente
	Tubería de retorno de agua caliente sanitaria
	Toma y llave de corte de acometida
	Preinstalación de contador
	Depósito regulador (aljibe)
	Grupo de presión
	Llave de abonado
	Llave de local húmedo
	Consumo con hidromezclador
	Consumo con hidromezclador (Ducha, Bañera)
	Consumo de agua fría
	Punto de consumo con mayor caída de presión

proyecto básico y de ejecución

adaptación parcial del colegio público antonio machado para escuela infantil

calle pilarica, 59

AUTOR DEL PROYECTO: CARLOS JAVIER GONZALEZ
DELINEACIÓN ENRIQUE DIEZ

suministro de agua
planta distribución
escala **1:100**

Ayuntamiento de **Valladolid**
Servicio de Arquitectura y Vivienda

plano nº **10**
VALLADOLID, MARZO 2017

HS 4: Esquema de la instalación interior

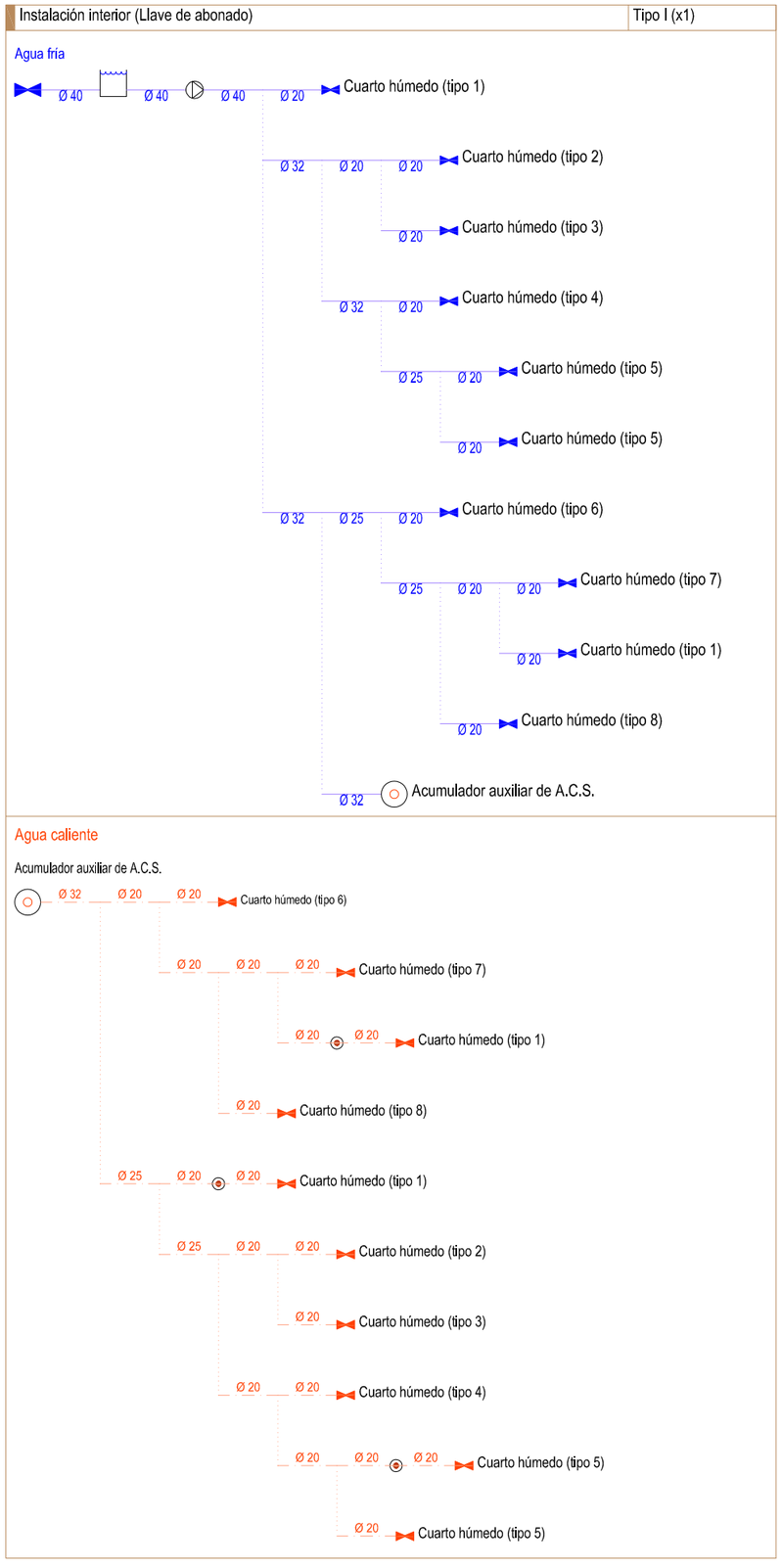

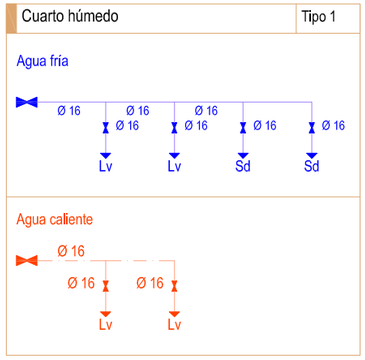

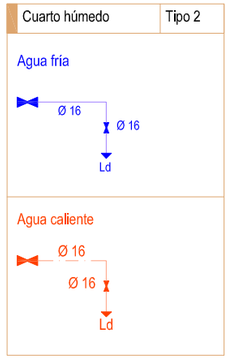

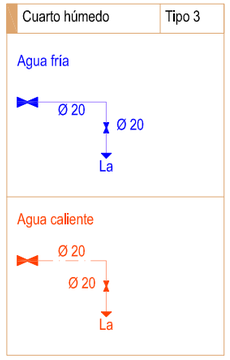

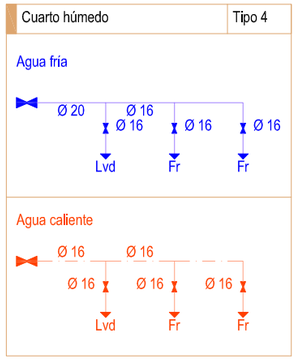

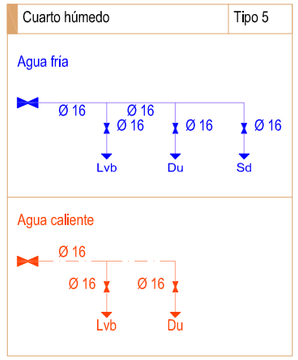

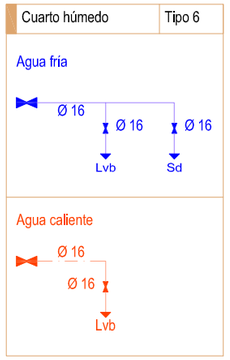

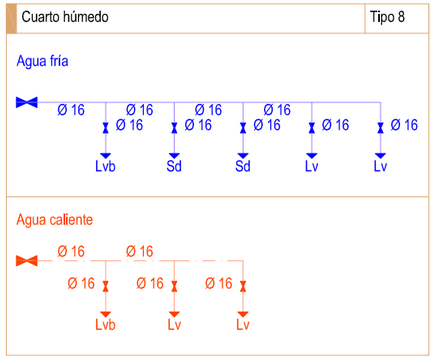

Simbología	
	Tubería de agua fría
	Tubería de agua caliente
	Llave de corte
	Producción de A.C.S.
	Punto de conexión del circuito de retorno de A.C.S.
	Grupo de presión
	Depósito regulador (aljibe)
Lv	Lavabo pequeño
Sd	Inodoro con cisterna
Ld	Lavadero
La	Lavadora doméstica
Lvd	Lavavajillas doméstico
Fr	Fregadero doméstico
Lvb	Lavabo
Du	Ducha

proyecto básico y de ejecución

adaptación parcial del colegio público antonio machado para escuela infantil

calle pilarica, 59

AUTOR DEL PROYECTO: CARLOS JAVIER GONZALEZ
DELINEACIÓN ENRIQUE DIEZ

suministro de agua
esquema
escala **----**

Ayuntamiento de **Valladolid**
Servicio de Arquitectura y Vivienda

plano nº **11**
VALLADOLID, MARZO 2017

Ayuntamiento de Valladolid

Resumen de Firmas

Título:2 - PLANOS ANTONIO MACHADO

Firmante 1

Firmado digitalmente por CARLOS JAVIER GONZÁLEZ GARCÍA
Fecha lunes, 05 junio 2017 08:34:43 GMT
Razón He aprobado el documento