

**APROVECHAMIENTO DE FRUTO DE *Pinus pinea* L.**

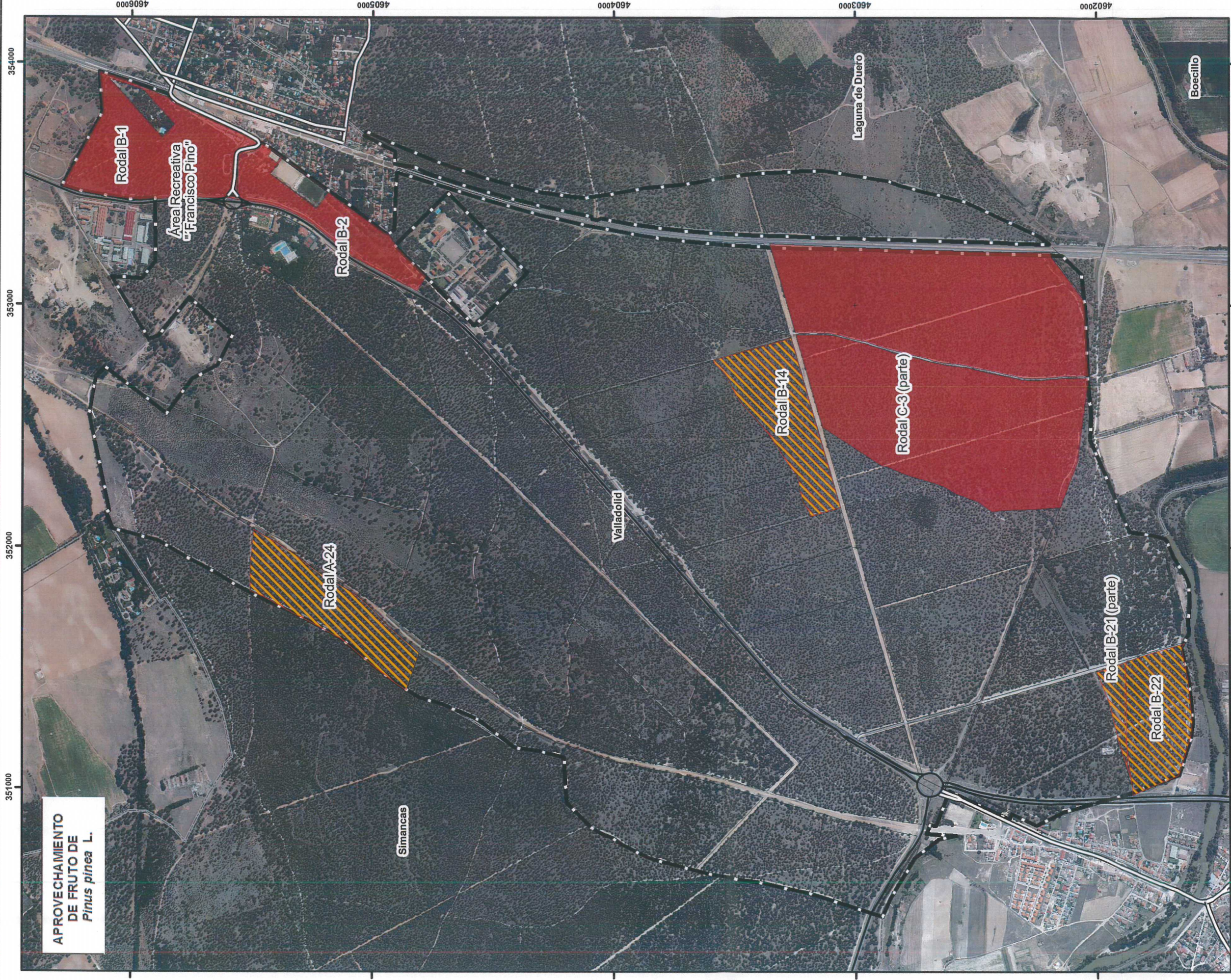

**PLANO DE SITUACIÓN**



**Datos aprovechamiento de fruto**

Nº C.U.P./ Nº Elenco: 79  
 Nombre del monte: ANTEQUERA  
 Monte Certificado: PEFC-14/21-0008  
 Tipo de aprovechamiento: fruto  
 Especie: *Pinus pinea* L.  
 Cantidad aprovechamiento de fruto (aprox.): 31.360 kg

**LEYENDA**

- Cartografía temática**
- Zonas en las que NO SE AUTORIZA el empleo de máquina vibradora
  - Zonas ACOTADAS al aprovechamiento de fruto
- Cartografía básica**
- Límite del monte
  - División diacrítica del monte
  - Límite de término municipal

**PLAN ANUAL DE APROVECHAMIENTOS 2017**

 Junta de Castilla y León Delegación Territorial de Valladolid Área Forestal de Montes Vecinales	Plano: 1 de 1	<b>LOTE ÚNICO</b>
	Procedimiento de adjudicación: ABIERTO Forma de aprovechamiento: EN PIE	Plazo de ejecución: 11-11-2016 a 10-04-2017 Período apeo mecanizado: 11-11-2016 a 15-03-2017
Determinación cuantía del aprovechamiento: A RIESGO Y VENTURA Fecha: AGOSTO - 2016 Escala: 1:15.000	El Jefe de la Sección Territorial de Ordenación y Mejora II Fdo.: Alfonso GONZÁLEZ ROMERO	