

**APROVECHAMIENTO DE FRUTO DE Pinus pinea L.**

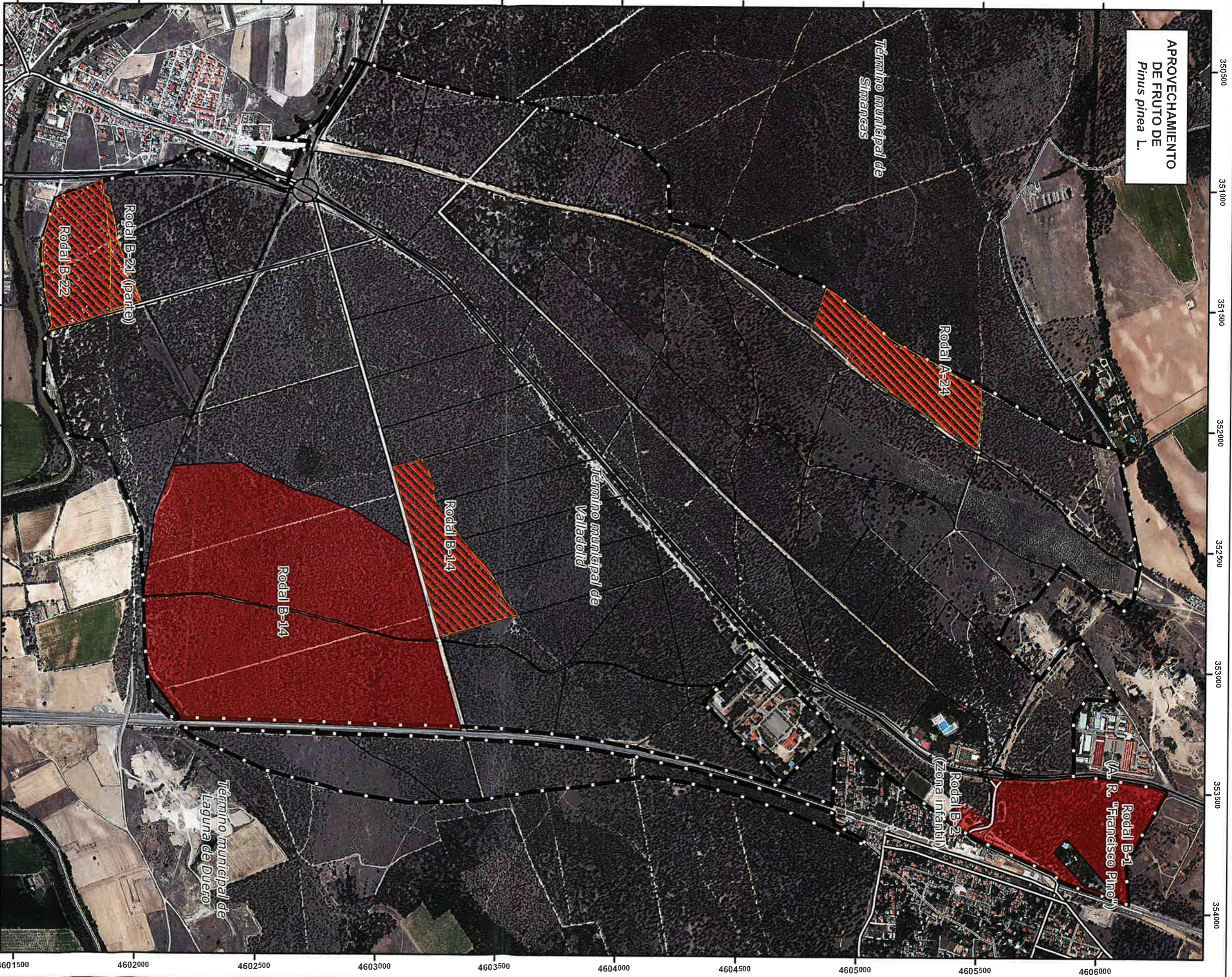

**PLANO DE SITUACION**

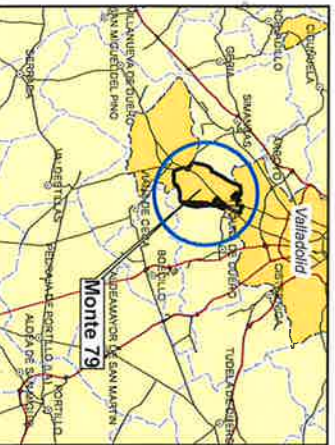

**Datos aprovechamiento de fruto**

Nº C.U.P. / Nº Elenco: **79**  
 Nombre del monte: **"PINAR DE ANTEQUERA"**  
 Monte certificado: PEFC/14-21-00008  
 Tipo de aprovechamiento: fruto  
 Especies: *Pinus pinea* L.  
 Cuantía aprovechamiento de fruto (aprox.): **26.070 kg**

**LEYENDA**

- Cartografía básica
- División descriptiva del monte
- Límite del monte
- Límite de término municipal
- ZONAS ACOTADAS AL APROVECHAMIENTO DE FRUTO
- ZONAS ACOTADAS AL VIBRADO



**Junta de Castilla y León**  
 Delegación Territorial de Valladolid  
 Servicio Territorial de Medio Ambiente

**PLAN ANUAL DE APROVECHAMIENTOS 2019**

Plano: 1 de 1  
 LOTE ÚNICO

Procedimiento de adjudicación: ABIERTO	Plazo de ejecución: 1-11-2018 a 10-04-2019
Forma del aprovechamiento: En pie	Periodos apeo mecanizado: 11-11-2018 a 15-03-2019
Determinación cuantía del aprovechamiento: A riesgo y ventura	SISTEMA DE PROYECCION ETRS89 UTM HUSO 30T M. Elipsoidal GRS80. Uds. sin metros.
FECHA: julio 2018	ESCALA 1:15.000
El jefe de la Sección Territorial de Ordenación del Medio Rural	

Fdo.: Alfonso GONZALEZ DOMIERO



th