



**INFORME DEFINITIVO DE FISCALIZACIÓN
CONTROL DE LOS CONTRATOS MENORES DE LA
FUNDACION MUNICIPAL DE DEPORTES DEL
AYUNTAMIENTO DE VALLADOLID**



2016-2017

DOCUMENTO FIRMADO ELECTRONICAMENTE

Firmado por:
RAFAEL
SALGADO GIMENO
Fecha Firma: 25/05/2018 13:44

Fecha Copia : Fri May 25 13:46:34 CEST 2018

Código seguro de verificación(CSV): b4c6bf34e3000be8329b6e3e469a657eb17003a0
Permite la verificación de la integridad del documento visualmente en <https://www.valladolid.gob.es/verificacion-documentos>

DOCUMENTO FIRMADO ELECTRONICAMENTE

Firmado por:

RAFAEL

SALGADO GIMENO

Fecha Firma: 25/05/2018 13:44

Fecha Copia : Fri May 25 13:46:34 CEST 2018

Código seguro de verificación(CSV): b4c6bf34e3000be8329b6e3e469a657eb17003a0

Permite la verificación de la integridad del documento visualmente en <https://www.valladolid.gob.es/verificacion-documentos>



INDICE

	Pág.
I INTRODUCCIÓN, MARCO NORMATIVO, METODOLOGÍA Y OBJETIVO	5
II ANÁLISIS DEL EJERCICIO 2016	7
II.1 De los contratos	7
II.2 Evolución en la ejecución	8
II.3 Estudio por la materia objeto de contratación	10
II.4 Estudio por el volumen de contratación	12
II.5 Listado de contratistas con un volumen de facturación superior a los 20.000,00€	14
II.6 Conclusiones 2016	18
III ANÁLISIS DEL EJERCICIO 2017	21
III.1 De los contratos	21
III.2 Evolución en la ejecución	22
III.3 Estudio por la materia objeto de contratación	24
III.4 Estudio por el volumen de contratación	26
III.5 Listado de contratistas con un volumen de facturación superior a los 20.000,00€	28
III.6 Conclusiones 2017	33
IV COMPARATIVO EJERCICIOS 2016 – 2017	35
IV.1 De los contratos	35
IV.2 Evolución en la ejecución	36
IV.3 Estudio por la materia objeto de facturación	36
IV.4 Estudio por el volumen de contratación	37
IV.5 Conclusiones comparativo 2016 – 2017	37
V BUENAS PRÁCTICAS	39
VI ALEGACIONES	39
VII CONCLUSIONES FINALES	39
VIII RECOMENDACIONES	40

DOCUMENTO FIRMADO ELECTRONICAMENTE

Firmado por:
RAFAEL
SALGADO GIMENO
Fecha Firma: 25/05/2018 13:44

Fecha Copia : Fri May 25 13:46:34 CEST 2018

Código seguro de verificación(CSV): b4c6bf34e3000be8329b6e3e469a657eb17003a0
Permite la verificación de la integridad del documento visualmente en <https://www.valladolid.gob.es/verificacion-documentos>

DOCUMENTO FIRMADO ELECTRONICAMENTE

Firmado por:

RAFAEL

SALGADO GIMENO

Fecha Firma: 25/05/2018 13:44

Fecha Copia : Fri May 25 13:46:34 CEST 2018

Código seguro de verificación(CSV): b4c6bf34e3000be8329b6e3e469a657eb17003a0

Permite la verificación de la integridad del documento visualmente en <https://www.valladolid.gob.es/verificacion-documentos>



I.- INTRODUCCIÓN, MARCO NORMATIVO, METODOLOGÍA Y OBJETIVO

El presente informe se elabora en cumplimiento de lo establecido en la instrucción de la Intervención Municipal para el control de ingresos y gastos del Ayuntamiento de Valladolid para 2017, en la que se dispone:

Contratos menores en el año 2016 de los Organismos Autónomos: Se persigue analizar los grandes bloques por materia de esta clase de contratación.

Si bien teniendo en cuenta que habiendo finalizado el año 2017, se ha considerado que se da mayor profundidad a este informe si se incorpora además de los contratos menores celebrados en el año 2016 los de 2017 lo que permite conocer la tendencia de este modo de contratación.

Por otra parte, el artículo 220 del R.D.L. 2/2004, de 5 de marzo, por el que se aprueba el texto refundido de la L.R.H.L., referido al ámbito de aplicación y finalidad del control financiero que en su apartado 4. establece que *“Como resultado del control efectuado habrá de emitirse informe escrito en el que se haga constar cuantas observaciones y conclusiones se deduzcan del examen practicado. Los informes conjuntamente con las alegaciones efectuadas por el órgano auditado, serán enviados al Pleno para su examen”*.

Para su elaboración se han seguido las normas establecidas en:

- Ley 47/2003 de 26 de noviembre General Presupuestaria, arts. 157 a 161.
- R. Decreto 2188/1995 de 28 de diciembre por el que se desarrolla el régimen de control interno ejercido por el IGAE, art. 12 (BOE de 25 de enero de 1996): *“El control posterior de los derechos e ingresos del Tesoro Público se efectuará mediante el ejercicio del control financiero permanente”*.
- Resolución de 30 de julio de 2015 (BOE de 10 de agosto) de la IGAE por la que se dictan instrucciones para el ejercicio del control financiero permanente.
- La base de ejecución 38 del Presupuesto General del Ayuntamiento para 2016 sobre el “Control de Gestión Económica”.

El objetivo de la elaboración del presente informe es:

- Analizar la estructuración en la contratación de las fundaciones municipales, diferenciando su uso por áreas y objeto de contratación
- Finalidad: Adoptar las medidas necesarias para reducir este tipo de contratación al suponer una limitación, dentro de la legalidad, de los principios de publicidad y concurrencia siendo, por lo tanto, menos eficiente y económico respecto a los restantes procedimientos

DOCUMENTO FIRMADO ELECTRONICAMENTE

Firmado por:

RAFAEL

SALGADO GIMENO

Fecha Firma: 25/05/2018 13:44

Fecha Copia : Fri May 25 13:46:34 CEST 2018

Código seguro de verificación(CSV): b4c6bf34e3000be8329b6e3e469a657eb17003a0

Permite la verificación de la integridad del documento visualmente en <https://www.valladolid.gob.es/verificacion-documentos>

**II.- ANÁLISIS DEL EJERCICIO 2016****II. 1.- De los contratos**

Durante este período se reconocieron obligaciones por el importe y a través de los procedimientos de contratación que se indican, señalando a su vez el porcentaje de cada modalidad de contratación sobre el total.

Tipo de procedimiento	Cuantía (€)	% sobre total
Adjudicación Directa	232.935,27	3,49
Contratos Menores	1.397.052,57	20,91
Procedimiento Abierto	3.574.541,60	53,49
Procedimiento Negociado Con Publicidad	109.672,76	1,64
Procedimiento Negociado Sin Publicidad	1.368.481,76	20,48
Procedimiento Restringido	74,80	0,00
Total	6.682.758,76	

El objeto del presente informe es el estudio de la distribución y evolución de la modalidad de contratos menores dentro de la Fundación Municipal de Deportes, por lo cual se pasa a realizar un estudio pormenorizado del uso que se da en la adjudicación directa dentro de este organismo.

La distribución de la contratación menor por programas ha sido la siguiente:

Tipo de contrato	Cuantía (€)	% sobre total
Obras	42.854,25	3,07
Otros	72.461,85	5,19
Servicios	917.401,34	65,67
Suministro	364.335,13	26,08
Total	1.397.052,57	

Programas	Nº Operaciones	Cuantía (€)	% sobre total
Actividades Deportivas	87	69.556,76	4,98
Administración General de Deportes	300	132.181,55	9,46
Eventos y Asociacionismo Deportivo	32	26.871,89	1,92
Gestión de Instalaciones Deportivas	164	158.028,29	11,31
Mantenimiento de Infraestructuras Deportivas	1.005	1.010.414,08	72,32
Total	1.588	1.397.052,57	

DOCUMENTO FIRMADO ELECTRONICAMENTE

Firmado por:
RAFAEL
SALGADO GIMENO
Fecha Firma: 25/05/2018 13:44

Fecha Copia : Fri May 25 13:46:34 CEST 2018

Código seguro de verificación(CSV): b4c6bf34e3000be8329b6e3e469a657eb17003a0
Permite la verificación de la integridad del documento visualmente en <https://www.valladolid.gob.es/verificacion-documentos>

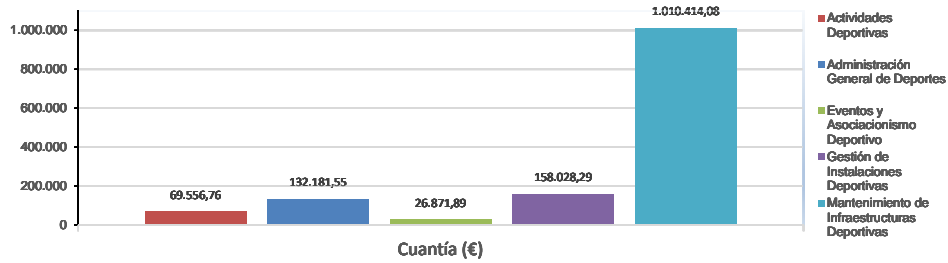
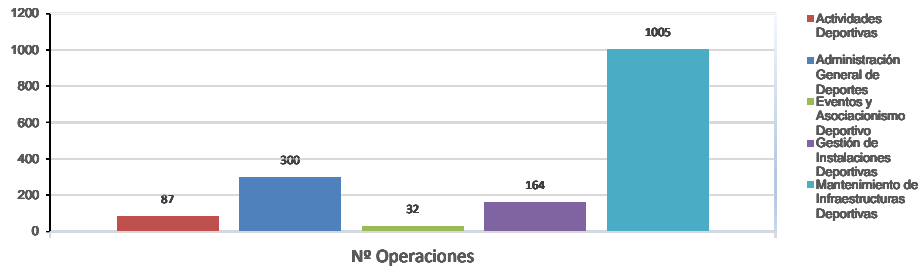

II.2.- Evolución en la ejecución

La ejecución por trimestre y Programas ha sido como sigue:

Programas	1º Trimestre	2º Trimestre	3º Trimestre	4º Trimestre
Actividades Deportivas	7.209,56	34.676,14	9.978,04	17.693,02
Administración General de Deportes	14.984,10	40.092,00	33.796,90	43.308,55
Eventos y Asociacionismo Deportivo	0,00	7.841,16	2.155,27	16.875,46
Gestión de Instalaciones Deportivas	19.478,50	42.846,78	61.213,54	34.489,47
Mantenimiento de Infraestructuras Deportivas	105.852,80	225.851,43	212.853,98	465.855,87
Total	147.524,96	351.307,51	319.997,73	578.222,37

Siendo la evolución anual por Servicios y trimestres como muestran los siguientes gráficos:

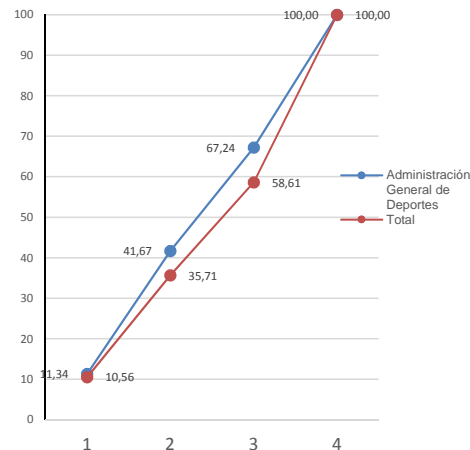
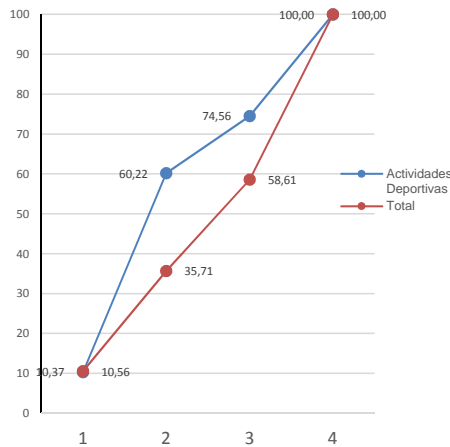

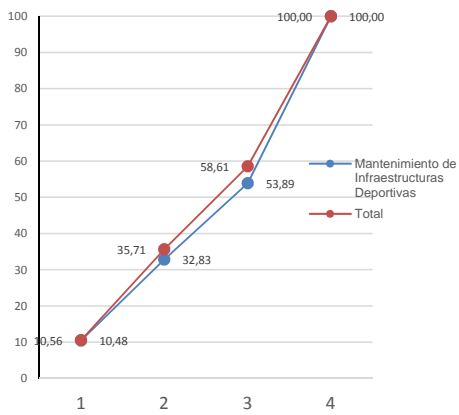
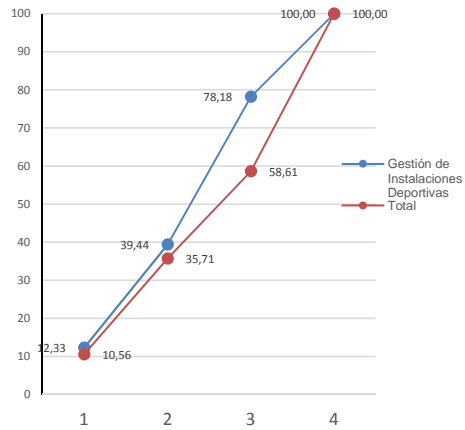
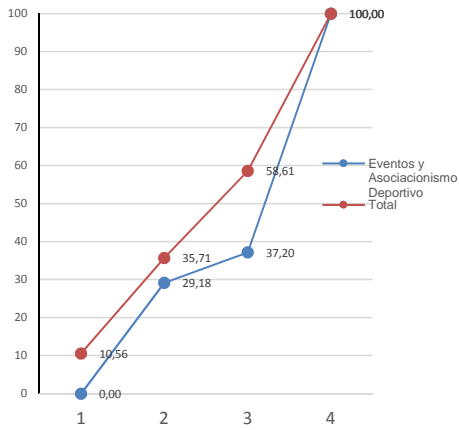

DOCUMENTO FIRMADO ELECTRONICAMENTE

Firmado por:
RAFAEL
SALGADO GIMENO
Fecha Firma: 25/05/2018 13:44

Fecha Copia : Fri May 25 13:46:34 CEST 2018

Código seguro de verificación(CSV): b4c6bf34e3000be8329b6e3e469a657eb17003a0
Permite la verificación de la integridad del documento visualmente en <https://www.valladolid.gob.es/verificacion-documentos>

II.3.- Estudio por la materia objeto de contratación:

Dentro de la contratación menor por materias objeto de esta facturación podemos diferenciar por el tipo de gasto:

Tipo de gasto / Programa	Actividades Deportivas	Administración General de Deportes	Eventos y Asociacionismo Deportivo	Gestión de Instalaciones Deportivas	Mantenimiento de Infraestructuras Deportivas	Total general
Gastos Corrientes en Bienes y Servicios						
Arrendamientos y cánones				2.029,40	39.297,18	41.326,58
Comunicaciones				11.392,76		11.392,76
Gastos diversos	942,48	73.818,31	18.161,00	686,00		93.617,79
Mantenimientos				44.756,22	237.369,36	282.125,58
Material de oficina		21.858,19				21.858,19
Suministros	26.917,67	16.626,89	1.867,98	36.458,76	139.743,32	221.614,62
Trabajos realizados por otras empresas y profesionales	39.566,61	19.878,16	6.842,91	59.871,01	17.257,01	143.415,70
Transportes	2.130,00			2.824,14	2.568,33	7.522,47
Inversiones Reales						
Inversión de reposición asociada al funcionamiento operativo de los servicios					442.107,77	442.107,77
Inversión nueva asociada al funcionamiento operativo de los servicios					132.071,11	132.071,11
Total	69.556,76	132.181,55	26.871,89	158.028,29	1.010.414,08	1.397.052,57

Tipo de gasto / Programa	% Sobre total
Transportes	0,54
Comunicaciones	0,82
Material de oficina	1,56
Arrendamientos y cánones	2,96
Gastos diversos	6,70
Inversión nueva asociada al funcionamiento operativo de los servicios	9,45
Trabajos realizados por otras empresas y profesionales	10,27
Suministros	15,86
Mantenimientos	20,19
Inversión de reposición asociada al funcionamiento operativo de los servicios	31,65

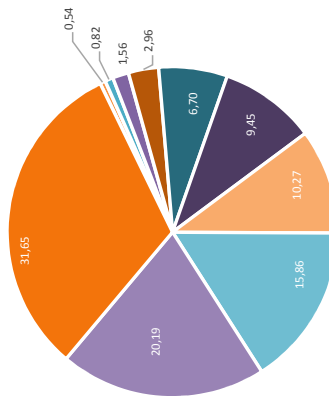

- Transportes
- Comunicaciones
- Material de oficina
- Arrendamientos y cánones
- Gastos diversos
- Inversión nueva asociada al funcionamiento operativo de los servicios
- Trabajos realizados por otras empresas y profesionales
- Suministros
- Mantenimientos
- Inversión de reposición asociada al funcionamiento operativo de los servicios



De la información anterior se desprende que los gastos mas elevados se corresponden a los conceptos de mantenimiento y a inversión de reposición asociada al funcionamiento operativo de los servicios. Dado que el coste casi supone el 51,84% del total de los gastos de los contratos menores, se realiza un desglose pormenorizado de los mismos, obteniendo la siguiente información:

Tipo de gasto / Programa	Gestión de Instalaciones Deportivas	Mantenimiento de Infraestructuras Deportivas	Total general
Mantenimientos	44.756,22	237.369,36	282.125,58
Edificios y otras construcciones		118.466,57	118.466,57
Elementos de transporte		4.444,57	4.444,57
Maquinaria, instalaciones técnicas y utillaje	44.756,22	114.458,22	159.214,44
Inversión de reposición asociada al funcionamiento operativo de los servicios		442.107,77	442.107,77
Edificios y otras construcciones		80.936,04	80.936,04
Equipos para procesos de Información		72.942,61	72.942,61
Maquinaria, instalaciones técnicas y utillaje		288.229,12	288.229,12
Total	44.756,22	679.477,13	724.233,35

Tipo de gasto	% Sobre total
Mantenimiento - Elementos de transporte	0,61
Inversión reposición - Equipos para procesos de información	10,07
Inversión reposición - Edificios y otras construcciones	11,18
Mantenimiento - Edificios y otras construcciones	16,36
Mantenimiento - Maquinaria, instalaciones técnicas y utillaje	21,98
Inversión reposición - Maquinaria, instalaciones técnicas y utillaje	39,80

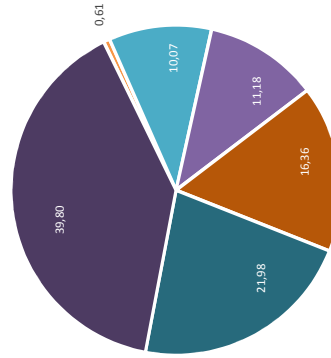

- Mantenimiento - Elementos de transporte
- Inversión reposición - Equipos para procesos de información
- Inversión reposición - Edificios y otras construcciones
- Mantenimiento - Edificios y otras construcciones
- Mantenimiento - Maquinaria, instalaciones técnicas y utillaje
- Inversión reposición - Maquinaria, instalaciones técnicas y utillaje

II.4.- Estudio por el volumen de contratación:

El número de operaciones realizadas en el ejercicio ha sido el siguiente:

Operaciones realizadas	Total	Actividades Deportivas	Administración General de Deportes	Eventos y Asociacionismo Deportivo	Gestión de Instalaciones Deportivas	Mantenimiento de Infraestructuras Deportivas
Inferiores a 6.000€ + IVA	1579	87	300	32	163	987
Entre 6.000,01€ + IVA y 12.000€ + IVA	6					6
Mayores de 12.000,01€ + IVA	3				1	2
Contratos	1.588	87	300	32	164	1.005

En cuanto al volumen de facturación de los terceros/contratistas se detecta la siguiente información:

Volumen de facturación	Nº terceros	Total	Arrendamientos y cánones	Comunicaciones	Gastos diversos	Inversión de reposición asociada al funcionamiento operativo de los servicios	Inversión nueva asociada al funcionamiento operativo de los servicios	Mantenimientos	Material de oficina	Suministros	Trabajos realizados por otras empresas y profesionales	Transportes
1€ - 10.000€	259	552.428,64	23.007,21	1.016,18	78.742,79	149.272,36	99.469,89	117.754,42	21.858,19	166.859,25	78.187,21	7.522,47
10.001€ - 20.000€	18	267.102,79	18.319,37	10.376,58	14.875,00	133.971,07	15.682,56	81.419,66	0,00	34.253,09	44.851,22	0,00
20.001€ - 30.000€	8	181.007,64	0,00	0,00	0,00	69.877,25	22.924,66	27.626,13	0,00	20.502,28	20.377,27	0,00
30.001€ - 40.000€	7	242.292,95	0,00	0,00	0,00	30.536,58	0,00	0,00	0,00	0,00	0,00	0,00
40.001€ - 50.000€	1	40.036,84	0,00	0,00	0,00	58.450,51	0,00	0,00	0,00	0,00	0,00	0,00
50.001€ - 60.000€	0	0,00	0,00	0,00	0,00	0,00	0,00	55.325,37	0,00	0,00	0,00	0,00
> 60.001€	1	114.183,71	41.326,58	11.392,76	93.617,79	442.107,77	132.074,11	282.125,58	21.858,19	221.614,62	143.415,70	7.522,47
Total	294	1.397.052,57	41.326,58	11.392,76	93.617,79	442.107,77	132.074,11	282.125,58	21.858,19	221.614,62	143.415,70	7.522,47

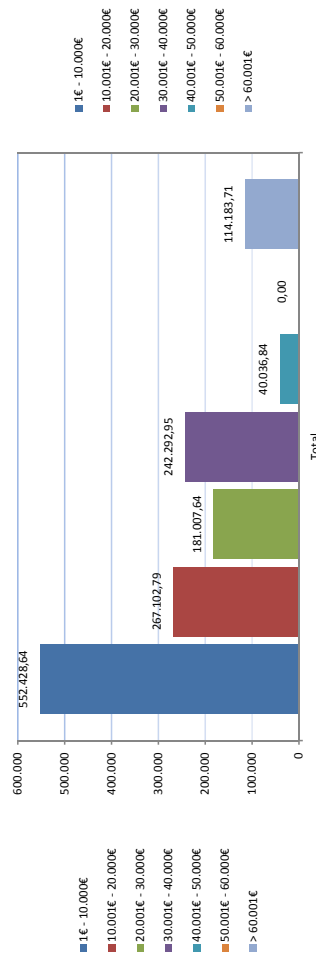
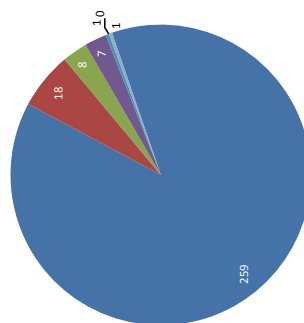



La distribución del gasto por provincias ha sido la siguiente:

Provincia	Terceros		Cuantía	
	Nº	% sobre total	(€)	% sobre total
ALBACETE	1	0,34	6.518,78	0,47
BARCELONA	10	3,40	16.611,83	1,19
BURGOS	4	1,36	14.754,97	1,06
CANTABRIA	5	1,70	23.481,32	1,68
CASTELLON	1	0,34	1.573,00	0,11
GRANADA	1	0,34	498,24	0,04
HUESCA	1	0,34	747,78	0,05
LA CORUÑA	1	0,34	160,00	0,01
LEON	6	2,04	18.995,22	1,36
MADRID	10	3,40	29.528,14	2,11
MALAGA	2	0,68	2.865,84	0,21
MURCIA	2	0,68	6.764,96	0,48
NAVARRA	2	0,68	1.827,96	0,13
PALENCIA	1	0,34	3.253,27	0,23
SEGOVIA	1	0,34	2.310,00	0,17
TOLEDO	2	0,68	2.581,32	0,18
VALENCIA	1	0,34	1.642,21	0,12
VALLADOLID	234	79,59	1.233.725,83	88,31
VIZCAYA	2	0,68	7.688,00	0,55
ZAMORA	3	1,02	4.691,20	0,34
ZARAGOZA	4	1,36	16.832,70	1,20
Total	294		1.397.052,57	

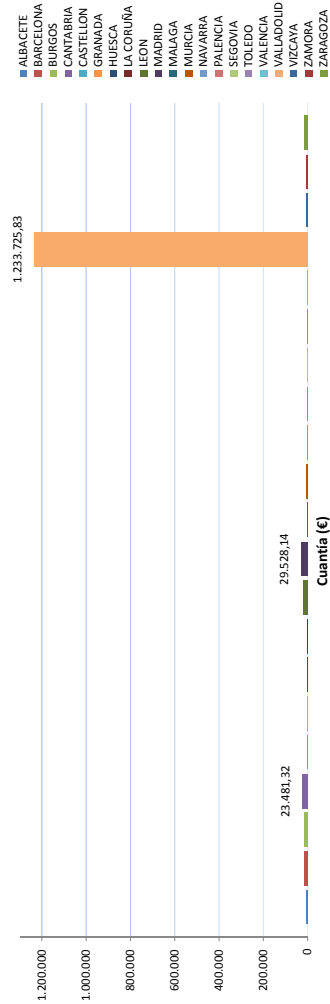
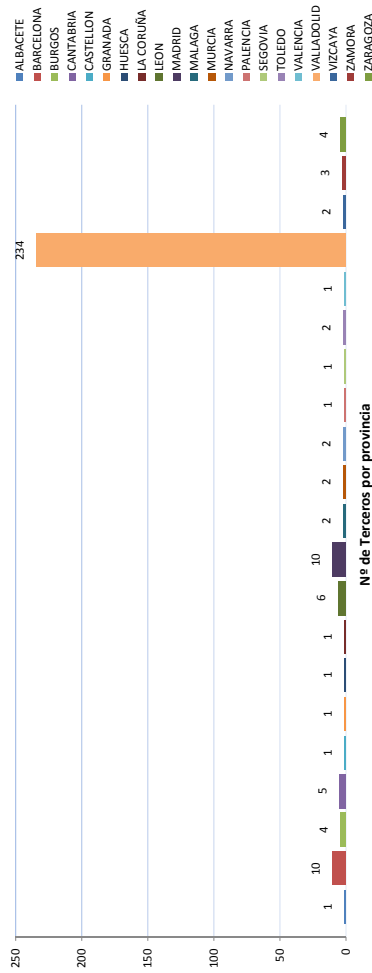

II. 5.- Listado de contratistas con un volumen de facturación superior a los 20.000,00€:

Tercero/Concepto/Tipo gasto	Total general	Actividades Deportivas	Administración General de Deportes	Eventos y Asociacionismo Deportivo	Gestión de Instalaciones Deportivas	Mantenimiento de Infraestructuras Deportivas
AMBAR TELECOMUNICACIONES SL	23.453,89					23.453,89
Inversión de reposición asociada al funcionamiento operativo de los servicios	16.312,08					16.312,08
Equipos para procesos de información	7.141,81					7.141,81
Inversión nueva asociada al funcionamiento operativo de los servicios	7.141,81					7.141,81
Equipos para procesos de información	7.141,81					7.141,81
ANGEL PAREDES RUJA	22.203,54				14.926,53	7.277,01
Inversión de reposición asociada al funcionamiento operativo de los servicios	4.012,99					4.012,99
Maquinaría, instalaciones técnicas y utilaje	4.012,99					4.012,99
Inversión nueva asociada al funcionamiento operativo de los servicios	2.032,80					2.032,80
Maquinaría, instalaciones técnicas y utilaje	2.032,80					2.032,80
Mantenimientos	16.157,75				14.926,53	1.231,22
Edificios y otras construcciones	1.231,22					1.231,22
Maquinaría, instalaciones técnicas y utilaje	14.926,53				14.926,53	
AVENET IT SL	39.043,72		1.858,03			37.185,69
Inversión de reposición asociada al funcionamiento operativo de los servicios	30.536,58					30.536,58
Equipos para procesos de información	30.536,58					30.536,58
Inversión nueva asociada al funcionamiento operativo de los servicios	6.649,11					6.649,11
Equipos para procesos de información	6.649,11					6.649,11
Material de oficina	1.858,03		1.858,03			
Material informático no inventariable	1.858,03		1.858,03			
CALORVENT SL	21.042,55					21.042,55
Inversión de reposición asociada al funcionamiento operativo de los servicios	11.544,46					11.544,46
Maquinaría, instalaciones técnicas y utilaje	11.544,46					11.544,46
Mantenimientos	9.498,09					9.498,09
Edificios y otras construcciones	1.065,36					1.065,36
Maquinaría, instalaciones técnicas y utilaje	8.432,73					8.432,73
CARPINTERIA METALICA FERNANDEZ RODRIGUEZ CB	34.322,74				5.960,80	28.361,94
Inversión de reposición asociada al funcionamiento operativo de los servicios	3.527,62					3.527,62
Maquinaría, instalaciones técnicas y utilaje	3.527,62					3.527,62
Mantenimientos	27.826,13				3.136,66	24.489,47
Edificios y otras construcciones	21.234,40					21.234,40
Maquinaría, instalaciones técnicas y utilaje	6.391,73				3.136,66	3.255,07
Transportes	3.168,99				2.824,14	344,85
Transportes	3.168,99				2.824,14	344,85

DOCUMENTO FIRMADO ELECTRONICAMENTE

Firmado por:
RAFAEL
SALGADO GIMENO
Fecha Firma: 25/05/2018 13:44

Fecha Copia : Fri May 25 13:46:34 CEST 2018

Código seguro de verificación(CSV): b4c6bf34e3000be8329b6e3e469a657eb17003a0
Permite la verificación de la integridad del documento visualmente en <https://www.valladolid.gob.es/verificacion-documentos>



Tercero/Concepto/Tipo gasto	Total general	Actividades Deportivas	Administración General de Deportes	Eventos y Asociacionismo Deportivo	Gestión de Instalaciones Deportivas	Mantenimiento de Infraestructuras Deportivas
CONSTRUCCIONES Y REFORMAS UNION C Y L SL	22.515,68					22.515,68
Inversión de reposición asociada al funcionamiento operativo de los servicios Edificios y otras construcciones	5.505,50					5.505,50
Mantenimientos	5.505,50					5.505,50
Edificios y otras construcciones	17.010,18					17.010,18
ELYTE VALLADOLID SL	39.324,47				5.067,66	34.256,81
Inversión de reposición asociada al funcionamiento operativo de los servicios Maquinaria, instalaciones técnicas y utillaje	5.548,55					5.548,55
Inversión nueva asociada al funcionamiento operativo de los servicios Maquinaria, instalaciones técnicas y utillaje	15.682,56					15.682,56
Mantenimientos	15.682,56					15.682,56
Maquinaria, instalaciones técnicas y utillaje	18.093,36				5.067,66	13.025,70
GESTION DE SERVICIOS INTEGRALES SA	18.093,36				5.067,66	13.025,70
Trabajos realizados por otras empresas y profesionales Seguridad	20.377,27				20.377,27	
GRUPO B2 SPORT EQUIPAMIENTOS DEPORTIVOS SA	20.377,27				20.377,27	
Inversión de reposición asociada al funcionamiento operativo de los servicios Edificios y otras construcciones	40.036,84		2.006,88		6.747,43	31.282,53
Inversión nueva asociada al funcionamiento operativo de los servicios Maquinaria, instalaciones técnicas y utillaje	18.121,44					18.121,44
Mantenimientos	3.927,67					3.927,67
Maquinaria, instalaciones técnicas y utillaje	14.193,77					14.193,77
Inversión nueva asociada al funcionamiento operativo de los servicios Maquinaria, instalaciones técnicas y utillaje	8.810,42					8.810,42
Mantenimientos	8.810,42					8.810,42
Maquinaria, instalaciones técnicas y utillaje	3.714,21				801,04	2.913,17
Suministros	9.390,77		2.006,88		5.946,39	1.437,50
Otros suministros	9.390,77		2.006,88		5.946,39	1.437,50
HIDROBOMBA SL	30.741,68				20.502,28	10.239,40
Inversión de reposición asociada al funcionamiento operativo de los servicios Maquinaria, instalaciones técnicas y utillaje	10.239,40					10.239,40
Suministros	20.502,28				20.502,28	
Otros suministros	20.502,28				20.502,28	
MARLUESA CONSTRUCCIONES Y SERVICIOS SL	21.668,38					21.668,38
Inversión de reposición asociada al funcionamiento operativo de los servicios Edificios y otras construcciones	21.668,38					21.668,38
Maquinaria, instalaciones técnicas y utillaje	13.078,60					13.078,60
METALICAS GUILLERMO LORENZO SL	30.688,35					30.688,35
Inversión de reposición asociada al funcionamiento operativo de los servicios Edificios y otras construcciones	27.944,70					27.944,70
Maquinaria, instalaciones técnicas y utillaje	11.706,88					11.706,88
	16.237,82					16.237,82

DOCUMENTO FIRMADO ELECTRONICAMENTE

Firmado por:
RAFAEL
SALGADO GIMENO
Fecha Firma: 25/05/2018 13:44

Fecha Copia : Fri May 25 13:46:34 CEST 2018

Código seguro de verificación(CSV): b4c6bf34e3000be8329b6e3e469a657eb17003a0
Permite la verificación de la integridad del documento visualmente en <https://www.valladolid.gob.es/verificacion-documentos>

Tercero/Concepto/Tipo gasto	Total general	Actividades Deportivas	Administración General de Deportes	Eventos y Asociacionismo Deportivo	Gestión de Instalaciones Deportivas	Mantenimiento de Infraestructuras Deportivas
Mantenimientos	2.400,59					2.400,59
Edificios y otras construcciones	2.400,59					2.400,59
Suministros	343,06					343,06
Otros suministros	343,06					343,06
OSCAR FERNANDEZ RODRIGUEZ	36.614,85					36.614,85
Inversión de reposición asociada al funcionamiento operativo de los servicios	7.416,95					7.416,95
Edificios y otras construcciones	2.545,13					2.545,13
Maquinaria, instalaciones técnicas y utillaje	4.871,82					4.871,82
Inversión nueva asociada al funcionamiento operativo de los servicios	22.924,66					22.924,66
Edificios y otras construcciones	4.852,10					4.852,10
Maquinaria, instalaciones técnicas y utillaje	18.072,56					18.072,56
Mantenimientos	5.634,36					5.634,36
Edificios y otras construcciones	5.634,36					5.634,36
Transportes	638,88					638,88
Transportes	638,88					638,88
ROBERTO NUÑEZ MEDINA	20.425,38					20.425,38
Inversión de reposición asociada al funcionamiento operativo de los servicios	8.617,80					8.617,80
Edificios y otras construcciones	3.345,65					3.345,65
Maquinaria, instalaciones técnicas y utillaje	5.272,15					5.272,15
Inversión nueva asociada al funcionamiento operativo de los servicios	4.549,60					4.549,60
Edificios y otras construcciones	4.549,60					4.549,60
Mantenimientos	7.257,98					7.257,98
Edificios y otras construcciones	7.257,98					7.257,98
SERVILUX SL	29.320,95			3.630,08		25.690,87
Arrendamientos	3.770,07					3.770,07
Maquinaria, instalaciones	3.770,07					3.770,07
Inversión de reposición asociada al funcionamiento operativo de los servicios	10.583,27					10.583,27
Maquinaria, instalaciones técnicas y utillaje	10.583,27					10.583,27
Mantenimientos	8.844,93					8.844,93
Maquinaria, instalaciones técnicas y utillaje	8.844,93					8.844,93
Suministros	2.492,60					2.492,60
Otros suministros	2.492,60					2.492,60
Trabajos realizados por otras empresas y profesionales	3.630,08			3.630,08		
Otros trabajos realizados por otras empresas y profesionales	3.630,08			3.630,08		
SPORT CONSULTING ID SL	31.557,14	4.477,00	5.270,53			21.809,61
Inversión de reposición asociada al funcionamiento operativo de los servicios	20.264,17					20.264,17
Equipos para procesos de información	20.264,17					20.264,17
Inversión nueva asociada al funcionamiento operativo de los servicios	1.545,44					1.545,44
Equipos para procesos de información	1.545,44					1.545,44
Material de oficina	5.270,53					5.270,53
Material informático no inventariable	5.270,53					5.270,53
Suministros	4.477,00	4.477,00				
Otros suministros	4.477,00	4.477,00				

Control de los contratos menores de la F.M.D. del Ayuntamiento de Valladolid 2016 - 2017

Página 16

DOCUMENTO FIRMADO ELECTRONICAMENTE

Firmado por:
RAFAEL
SALGADO GIMENO
Fecha Firma: 25/05/2018 13:44

Fecha Copia : Fri May 25 13:46:34 CEST 2018

Código seguro de verificación(CSV): b4c6bf34e3000be8329b6e3e469a657eb17003a0
Permite la verificación de la integridad del documento visualmente en <https://www.valladolid.gob.es/verificacion-documentos>



Tercero/Concepto/Tipo gasto	Total general	Actividades Deportivas	Administración General de Deportes	Eventos y Asociacionismo Deportivo	Gestión de Instalaciones Deportivas	Mantenimiento de Infraestructuras Deportivas
TECNICAS DE AHORRO ENERGETICO SL	114.183,71					114.183,71
Inversión de reposición asociada al funcionamiento operativo de los servicios	58.450,51					58.450,51
Edificios y otras construcciones	4.941,94					4.941,94
Mecinería, instalaciones técnicas y utillaje	53.508,57					53.508,57
Inversión nueva asociada al funcionamiento operativo de los servicios	407,83					407,83
Mecinería, instalaciones técnicas y utillaje	407,83					407,83
Mantenimientos	55.325,37					55.325,37
Edificios y otras construcciones	1.204,17					1.204,17
Mecinería, instalaciones técnicas y utillaje	54.121,20					54.121,20

DOCUMENTO FIRMADO ELECTRONICAMENTE

Firmado por:
RAFAEL
SALGADO GIMENO
Fecha Firma: 25/05/2018 13:44

Fecha Copia : Fri May 25 13:46:34 CEST 2018

Código seguro de verificación(CSV): b4c6bf34e3000be8329b6e3e469a657eb17003a0
Permite la verificación de la integridad del documento visualmente en <https://www.valladolid.gob.es/verificacion-documentos>

II. 6.- Conclusiones 2016:

- ⇒ En el ejercicio 2016 el importe total del gasto en contratos menores ha ascendido a **1.397.052,57€**, lo que supone el **20,91%** del total de los procedimientos de contratación.
- ⇒ El tipo de contrato más utilizado con esta modalidad ha sido el de prestación de servicios, con un total de **917.401,34€**, lo que supone un **65,67%** de la totalidad de los contratos menores.
- ⇒ El programa que más ha utilizado este tipo de contratación ha sido el de Mantenimiento de Infraestructuras Deportivas, con un total de **1.005** operaciones y un montante de **1.010.414,08€**, el **72,32%** del total del gasto en contratos menores por programas.
- ⇒ De la evolución en la ejecución del gasto se observa que hasta el tercer trimestre se ha ejecutado el **58,61%**, por lo que en el último trimestre del ejercicio se ha ejecutado el **41,39%** restante.
- ⇒ El tipo de gasto que más se utiliza en este modelo de contratación es el de **inversión en reposición asociada al funcionamiento operativo de los servicios**, siendo el **31,65%** del total ejecutado en contratos menores. Dentro de este tipo de gasto, el concepto de Maquinaria, instalaciones y utillaje es el que tiene el porcentaje más alto. El segundo concepto de gasto es el de **mantenimiento** con el **20,19%** del total ejecutado. El mayor consumo ha sido el de mantenimiento de edificios.
- ⇒ En cuanto al estudio de los proveedores se observa que **el mayor consumo se realiza en aquellos con un volumen de facturación inferior a los 10.000€**, tanto en el número de contratos como en la cantidad ejecutada, aunque es significativo que en el tramo de contratos de más de 60.000,00€ existe un sólo proveedor con el **8,17%** del volumen de facturación total. Otro dato a destacar es que el mayor volumen de contratación se ha realizado con empresas de Valladolid con el **88,31%** del total ejecutado.
- ⇒ Visto que los conceptos de mayor gasto son los derivados de la inversión en reposición asociada al funcionamiento operativo de los servicios y a los de mantenimiento, cabe destacar los siguientes contratistas:

De inversión en reposición asociada al funcionamiento de los servicios:

- Edificios y otras construcciones: las empresas
 - MARQUESA CONSTRUCCIONES Y SERVICIOS SL por 13.078,60€.
 - PAVIMENTOS ALBER SL por 13.189,00€.
- Equipos para procesos de la información: las empresas
 - AMBAR TELECOMUNICACIONES SL por 16.312,08€.
 - SPORT CONSULTING ID SL por 20.264,17€.
 - AVENET IT SL por 30.536,58€

DOCUMENTO FIRMADO ELECTRONICAMENTE

Firmado por:
RAFAEL
SALGADO GIMENO
Fecha Firma: 25/05/2018 13:44

Fecha Copia : Fri May 25 13:46:34 CEST 2018

Código seguro de verificación(CSV): b4c6bf34e3000be8329b6e3e469a657eb17003a0
Permite la verificación de la integridad del documento visualmente en <https://www.valladolid.gob.es/verificacion-documentos>



- **Maquinaria, instalaciones técnicas y utillaje:** las empresas
 - TECNICA VALLISOLETANA DEL CLIMA SL por 12.632,11€.
 - FEDERICO LUIS GARCIA ESCUDERO por 12.906,62€.
 - GRUPO B2 SPORT EQUIPAMIENTOS DEPORTIVOS SA por 14.193,77€.
 - METALICAS GUILLERMO LORENZO SL por 16.237,82€.
 - CLUB DE EMPRESAS Y DEPORTE BALONCESTO VALLADOLID SL por 16.850,00€.
 - TECNICAS DE AHORRO ENERGETICO SL por 53.508,57€.

De Mantenimientos:

- **Edificios y otras construcciones:** las empresas
 - VALDEBUSTO OBRAS Y PLANTACIONES SL por 14.208,43€.
 - MANUEL FELIPE ROBLES SANCHEZ por 15.949,94€.
 - CONSTRUCCIONES Y REFORMAS UNION C Y L SL por 17.010,18€.
 - CARPINTERIA METALICA FERNANDEZ RODRIGUEZ CB por 21.234,40€.
- **Maquinaria, instalaciones técnicas y utillaje:** las empresas
 - ANGEL PAREDES RUA por 14.926,53€.
 - ELYTE VALLADOLID SL por 18.093,36€.
 - TECNICAS DE AHORRO ENERGETICO SL por 54.121,20€.

DOCUMENTO FIRMADO ELECTRONICAMENTE

Firmado por:
RAFAEL
SALGADO GIMENO
Fecha Firma: 25/05/2018 13:44

Fecha Copia : Fri May 25 13:46:34 CEST 2018

Código seguro de verificación(CSV): b4c6bf34e3000be8329b6e3e469a657eb17003a0
Permite la verificación de la integridad del documento visualmente en <https://www.valladolid.gob.es/verificacion-documentos>

DOCUMENTO FIRMADO ELECTRONICAMENTE

Firmado por:

RAFAEL

SALGADO GIMENO

Fecha Firma: 25/05/2018 13:44

Fecha Copia : Fri May 25 13:46:34 CEST 2018

Código seguro de verificación(CSV): b4c6bf34e3000be8329b6e3e469a657eb17003a0

Permite la verificación de la integridad del documento visualmente en <https://www.valladolid.gob.es/verificacion-documentos>

**III.- ANÁLISIS DEL EJERCICIO 2017****III. 1.- De los contratos**

Durante este período se reconocieron obligaciones por el importe y a través de los procedimientos de contratación que se indican, señalando a su vez el porcentaje de cada modalidad de contratación sobre el total.

Tipo de procedimiento	Cuantía (€)	% sobre total
Contratos Menores	1.754.269,61	26,41
Procedimiento Abierto	3.895.246,74	58,65
Procedimiento Negociado Con Publicidad	41.419,85	0,62
Procedimiento Negociado Sin Publicidad	344.591,22	5,19
Adjudicación Directa	606.419,21	9,13
Total	6.641.946,63	

El objeto del presente informe es el estudio de la distribución y evolución de la modalidad de contratos menores dentro de la Fundación Municipal de Deportes, por lo cual se pasa a realizar un estudio pormenorizado del uso que se da en la adjudicación directa dentro de este organismo.

La distribución de la contratación menor por programas ha sido la siguiente:

Tipo de contrato	Cuantía (€)	% sobre total
Obras	180.332,69	10,28
Otros	71.362,94	4,07
Servicios	1.068.371,30	60,90
Suministro	434.202,68	24,75
Total	1.754.269,61	

Programas	Nº Operaciones	Cuantía (€)	% sobre total
Actividades Deportivas	111	118.841,84	6,77
Administración General de Deportes	294	156.850,27	8,94
Eventos y Asociacionismo Deportivo	19	20.235,88	1,15
Gestión de Instalaciones Deportivas	198	149.957,28	8,55
Mantenimiento de Infraestructuras Deportivas	1.104	1.308.384,34	74,58
Total	1.726	1.754.269,61	

DOCUMENTO FIRMADO ELECTRONICAMENTE

Firmado por:
RAFAEL
SALGADO GIMENO
Fecha Firma: 25/05/2018 13:44

Fecha Copia : Fri May 25 13:46:34 CEST 2018

Código seguro de verificación(CSV): b4c6bf34e3000be8329b6e3e469a657eb17003a0
Permite la verificación de la integridad del documento visualmente en <https://www.valladolid.gob.es/verificacion-documentos>

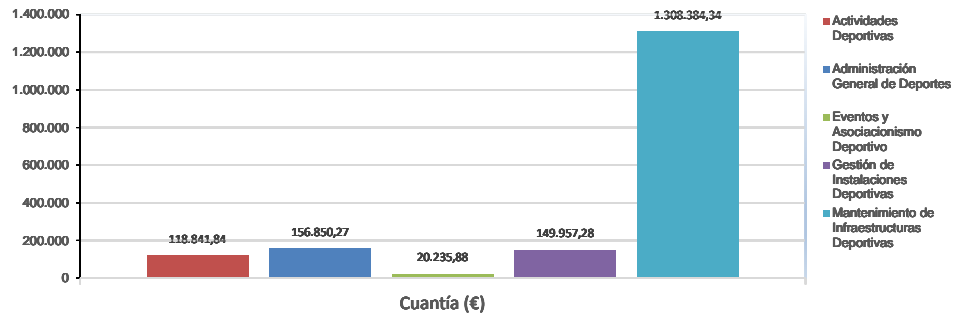
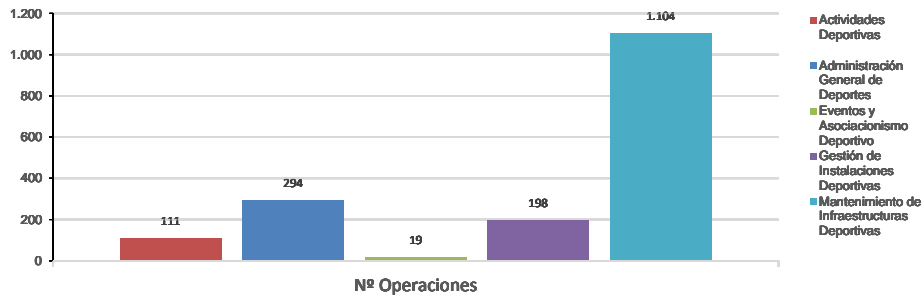

III.2.- Evolución en la ejecución

La ejecución por trimestre y Programas ha sido como sigue:

Programas	1º Trimestre	2º Trimestre	3º Trimestre	4º Trimestre
Actividades Deportivas	3.224,71	18.228,70	28.389,63	68.998,80
Administración General de Deportes	16.217,38	55.990,85	36.888,95	47.753,09
Eventos y Asociacionismo Deportivo	2.903,22	5.106,27	2.832,04	9.394,35
Gestión de Instalaciones Deportivas	3.807,04	28.352,79	41.957,12	75.840,33
Mantenimiento de Infraestructuras Deportivas	9.729,22	276.694,09	209.328,55	812.632,48
Total	35.881,57	384.372,70	319.396,29	1.014.619,05

Siendo la evolución anual por Servicios y trimestres como muestran los siguientes gráficos:

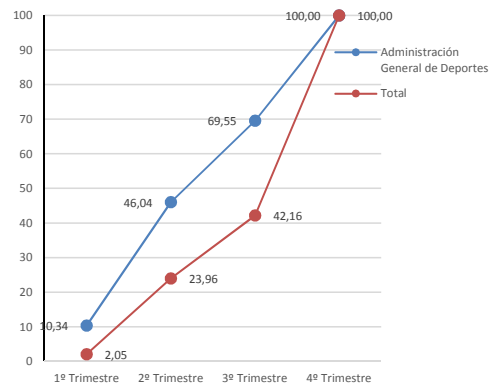
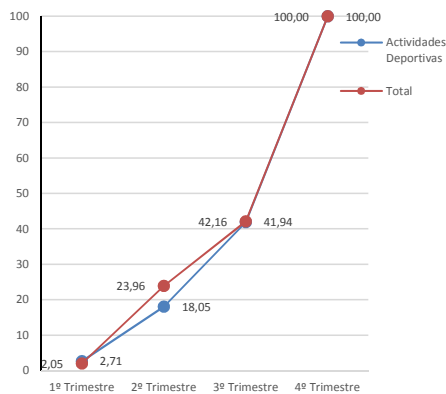

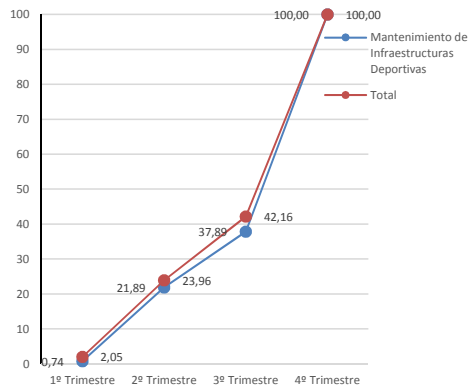
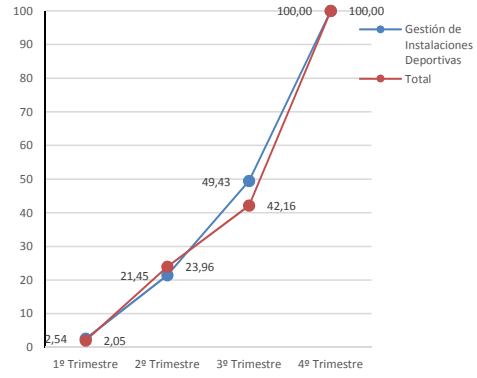
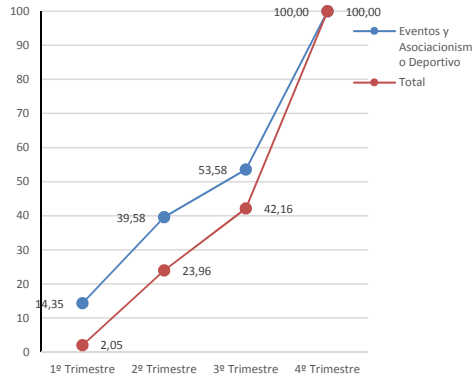

DOCUMENTO FIRMADO ELECTRONICAMENTE

Firmado por:
RAFAEL
SALGADO GIMENO
Fecha Firma: 25/05/2018 13:44

Fecha Copia : Fri May 25 13:46:34 CEST 2018

Código seguro de verificación(CSV): b4c6bf34e3000be8329b6e3e469a657eb17003a0
Permite la verificación de la integridad del documento visualmente en <https://www.valladolid.gob.es/verificacion-documentos>

III.3.- Estudio por la materia objeto de contratación:

Dentro de la contratación menor por materias objeto de esta facturación podemos diferenciar por el tipo de gasto:

Tipo de gasto / Programa	Actividades Deportivas	Administración General de Deportes	Eventos y Asociacionismo Deportivo	Gestión de Instalaciones Deportivas	Mantenimiento de Infraestructuras Deportivas	Total general
Gastos Corrientes en Bienes y Servicios						
Arrendamientos y cánones				7.027,57	39.566,24	46.593,81
Comunicaciones				10.557,22		10.557,22
Gastos diversos	18.669,45	91.515,71	8.860,11	2.763,75		121.809,02
Mantenimientos	2.959,71			45.046,62	337.337,17	385.343,50
Material de oficina		17.575,57				17.575,57
Primas de seguros	3.388,20	1.400,15				4.788,35
Suministros	35.775,71	27.501,51	1.712,28	17.089,93	110.028,72	192.108,15
Trabajos realizados por otras empresas y profesionales	49.594,57	18.857,93	9.663,49	67.205,99	43.858,56	189.179,94
Transportes	8.454,20			266,20	2.210,26	10.930,66
Inversiones Reales						
Gastos en inversiones de carácter inmaterial					19.255,94	19.255,94
Inversión de reposición asociada al funcionamiento operativo de los servicios					440.608,90	440.608,90
Inversión nueva asociada al funcionamiento operativo de los servicios					315.518,55	315.518,55
Total	118.841,84	156.850,27	20.235,88	149.957,28	1.308.384,34	1.754.269,61

Tipo de gasto	% Sobre total
Primas de seguros	0,27
Comunicaciones	0,60
Transportes	0,62
Material de oficina	1,00
Gastos en inversiones de carácter inmaterial	1,10
Arrendamientos y cánones	2,66
Gastos diversos	6,94
Trabajos realizados por otras empresas y profesionales	10,78
Suministros	10,95
Inversión nueva asociada al funcionamiento operativo de los servicios	17,99
Mantenimientos	21,97
Inversión de reposición asociada al funcionamiento operativo de los servicios	25,12

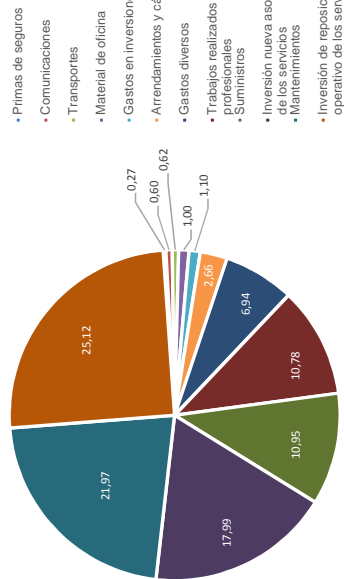

- Primas de seguros
- Comunicaciones
- Transportes
- Material de oficina
- Gastos en inversiones de carácter inmaterial
- Arrendamientos y cánones
- Gastos diversos
- Trabajos realizados por otras empresas y profesionales
- Suministros
- Inversión nueva asociada al funcionamiento operativo de los servicios
- Mantenimientos
- Inversión de reposición asociada al funcionamiento operativo de los servicios



De la información anterior se desprende que los gastos mas elevados se corresponden a los conceptos de mantenimiento y a inversión de reposición asociada al funcionamiento operativo de los servicios. Dado que el coste casi supone el 47,09% del total de los gastos de los contratos menores, se realiza un desglose pormenorizado de los mismos, obteniendo la siguiente información:

Tipo de gasto / Programa	Actividades Deportivas	Gestión de Instalaciones Deportivas	Mantenimiento de Infraestructuras Deportivas	Total general
Mantenimientos	2.959,71	45.046,62	337.337,17	385.343,50
Edificios y otras construcciones		33.750,99	227.363,05	261.114,04
Elementos de transporte			3.889,32	3.889,32
Equipos para procesos de información			45.771,02	45.771,02
Maquinaria, instalaciones técnicas y utillaje	2.959,71	11.295,63	47.619,24	61.874,58
Otro inmovilizado material			12.694,54	12.694,54
Inversión de reposición asociada al funcionamiento operativo de los servicios			440.608,90	440.608,90
Edificios y otras construcciones			222.380,81	222.380,81
Equipos para procesos de información			17.935,72	17.935,72
Maquinaria, instalaciones técnicas y utillaje			160.076,57	160.076,57
Otras inversiones de reposición asociadas al funcionamiento operativo de los servicios			40.215,80	40.215,80
Total	2.959,71	45.046,62	777.946,07	825.952,40

Tipo de gasto / Servicio	% Sobre total
Mantenimiento - Elementos de transporte	0,47
Mantenimiento - Otro inmovilizado material	1,54
Inversión reposición - Equipos para procesos de información	2,17
Inversión reposición - Otras inversiones de reposición asociadas al funcionamiento operativo de los servicios	4,87
Mantenimiento - Equipos para procesos de información	5,54
Mantenimiento - Maquinaria, instalaciones técnicas y utillaje	7,49
Inversión reposición - Maquinaria, instalaciones técnicas y utillaje	19,38
Inversión reposición - Edificios y otras construcciones	26,92
Mantenimiento - Edificios y otras construcciones	31,61

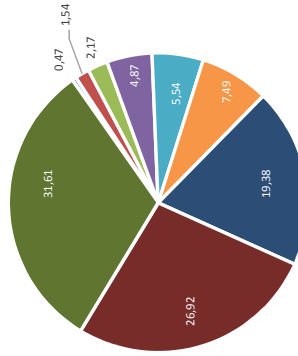

- Mantenimiento - Elementos de transporte
- Mantenimiento - Otro inmovilizado material
- Inversión reposición - Equipos para procesos de información
- Inversión reposición - Otras inversiones de reposición asociadas al funcionamiento operativo de los servicios
- Mantenimiento - Equipos para procesos de información
- Mantenimiento - Maquinaria, instalaciones técnicas y utillaje
- Inversión reposición - Maquinaria, instalaciones técnicas y utillaje

III.4.- Estudio por el volumen de contratación:

El número de operaciones realizadas en el ejercicio ha sido el siguiente:

Operaciones realizadas	Total	Actividades Deportivas	Administración General de Deportes	Eventos y Asociacionismo Deportivo	Gestión de Instalaciones Deportivas	Mantenimiento de Infraestructuras Deportivas
Interiores a 6.000€ + IVA	1713	111	294	19	197	1092
Entre 6.000€ + IVA y 12.000€ + IVA	9				1	8
Mayores de 12.000€ + IVA	4					4
Contratos	1.726	111	294	19	198	1.104

En cuanto al volumen de facturación de los terceros/contratistas se detecta la siguiente información:

Volumen de facturación	Nº terceros	Total	Arrendamientos y cánones	Comunicaciones	Gastos diversos	Gastos en inversiones de carácter inmaterial	Inversión de funcionamiento operativo de los servicios	Inversión nueva asociada al funcionamiento operativo de los servicios	Mantenimientos	Material de oficina	Primas de seguros	Suministros	Trabajos realizados por otras empresas y profesionales	Transportes
1€ - 10.000€	265	596.764,56	46.593,81	10.557,22	98.576,61	19.255,94	147.678,09	114.499,57	142.650,31	17.575,57	4.788,35	126.220,73	133.943,82	10.830,66
10.001€ - 20.000€	26	349.356,31	0,00	0,00	0,00	0,00	92.342,94	130.042,27	82.004,09	0,00	0,00	63.887,42	25.375,72	0,00
20.001€ - 30.000€	7	174.065,14	0,00	0,00	23.232,41	0,00	20.833,21	40.146,22	72.521,75	0,00	0,00	0,00	29.860,40	0,00
30.001€ - 40.000€	3	94.767,21	0,00	0,00	0,00	0,00	35.399,14	30.830,48	33.886,05	0,00	0,00	0,00	0,00	0,00
40.001€ - 50.000€	4	176.252,00	0,00	0,00	0,00	0,00	0,00	0,00	0,00	0,00	0,00	0,00	0,00	0,00
50.001€ - 60.000€	2	114.286,30	0,00	0,00	0,00	0,00	51.235,94	0,00	54.281,30	0,00	0,00	0,00	0,00	0,00
> 60.001€	2	248.776,09	0,00	0,00	0,00	0,00	89.119,58	0,00	0,00	0,00	0,00	0,00	0,00	0,00
Total	309	1.754.269,61	46.593,81	10.557,22	121.809,02	19.255,94	440.608,90	315.518,55	385.343,50	17.575,57	4.788,35	192.108,15	189.179,94	10.930,66

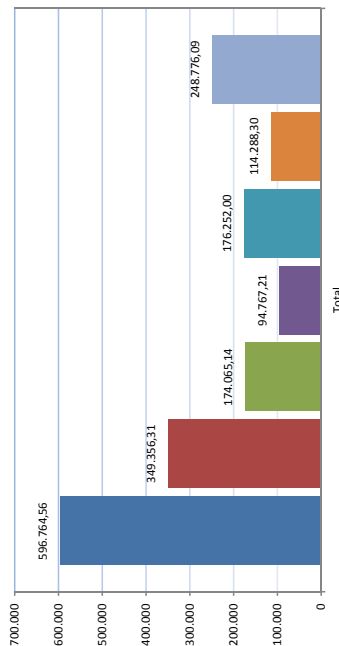
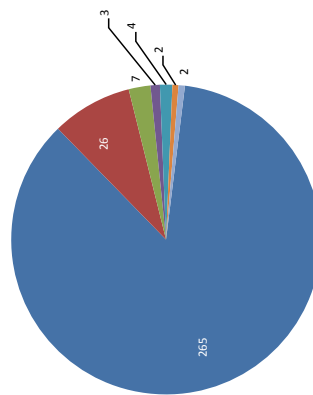



La distribución del gasto por provincias ha sido la siguiente:

Provincia	Terceros		Cuantía	
	Nº	% sobre total	(€)	% sobre total
ASTURIAS	1	0,32	2.105,40	0,12
BARCELONA	11	3,56	31.952,59	1,82
BURGOS	2	0,65	2.246,36	0,13
CANTABRIA	3	0,97	6.840,24	0,39
CASTELLON	1	0,32	968,00	0,06
GRANADA	2	0,65	773,80	0,04
LA CORUÑA	1	0,32	6.903,28	0,39
LEON	5	1,62	10.484,80	0,60
MADRID	9	2,91	35.656,72	2,03
MALAGA	2	0,65	2.658,91	0,15
MURCIA	2	0,65	4.058,22	0,23
NAVARRA	2	0,65	3.391,99	0,19
PALENCIA	2	0,65	3.533,56	0,20
PONTEVEDRA	1	0,32	1.936,00	0,11
SALAMANCA	1	0,32	3.580,00	0,20
SEGOVIA	1	0,32	2.286,90	0,13
SEVILLA	1	0,32	751,07	0,04
TOLEDO	2	0,65	5.820,52	0,33
VALENCIA	3	0,97	4.918,12	0,28
VALLADOLID	249	80,58	1.599.075,01	91,15
ZAMORA	4	1,29	11.499,15	0,66
ZARAGOZA	4	1,29	12.828,97	0,73
Total	309		1.754.269,61	

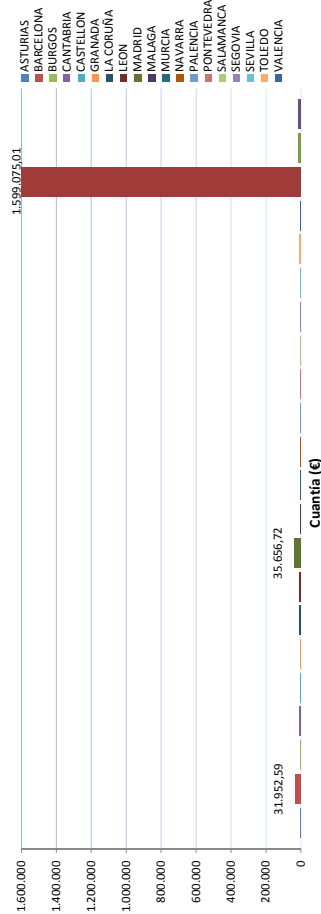
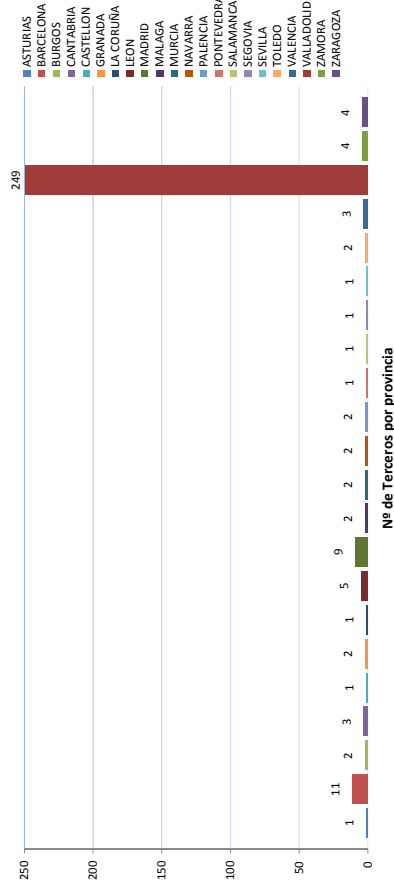

DOCUMENTO FIRMADO ELECTRONICAMENTE

Firmado por:
RAFAEL
SALGADO GIMENO
Fecha Firma: 25/05/2018 13:44

Fecha Copia : Fri May 25 13:46:34 CEST 2018

Código seguro de verificación(CSV): b4c6bf34e3000be8329b6e3e469a657eb17003a0
Permite la verificación de la integridad del documento visualmente en <https://www.valladolid.gob.es/verificacion-documentos>

III. 5.- Listado de contratistas con un volumen de facturación superior a los 20.000,00€:

Tercero/Concepto/Tipo gasto	Total general	Actividades Deportivas	Administración General de Deportes	Eventos y Asociacionismo Deportivo	Gestión de Instalaciones Deportivas	Mantenimiento de Infraestructuras Deportivas
ANGEL PAREDES RUJA	26.756,32				4.518,49	22.237,83
Inversión de reposición asociada al funcionamiento operativo de los servicios	7.953,21					7.953,21
Edificios y otras construcciones	7.953,21					7.953,21
Inversión nueva asociada al funcionamiento operativo de los servicios	14.284,62					14.284,62
Edificios y otras construcciones	10.500,78					10.500,78
Maquinaria, instalaciones técnicas y utilaje	3.783,84					3.783,84
Mantenimientos	4.518,49				4.518,49	
Edificios y otras construcciones	3.637,42				3.637,42	
Maquinaria, instalaciones técnicas y utilaje	881,07				881,07	
COMODIN SL	32.516,41		2.656,01		29.860,40	
Gastos diversos	2.656,01		2.656,01			
Publicidad y propaganda	2.656,01		2.656,01			
Trabajos realizados por otras empresas y profesionales	29.860,40				29.860,40	
Limpieza y aseo	29.860,40				29.860,40	
ELYTE VALLADOLID SL	81.268,68				5.819,15	75.449,53
Inversión de reposición asociada al funcionamiento operativo de los servicios	16.952,14					16.952,14
Edificios y otras construcciones	3.112,65					3.112,65
Maquinaria, instalaciones técnicas y utilaje	13.439,49					13.439,49
Inversión nueva asociada al funcionamiento operativo de los servicios	30.830,48					30.830,48
Edificios y otras construcciones	6.755,67					6.755,67
Maquinaria, instalaciones técnicas y utilaje	24.074,82					24.074,82
Mantenimientos	33.886,05				5.819,15	28.066,90
Edificios y otras construcciones	31.025,33				5.150,46	25.874,87
Maquinaria, instalaciones técnicas y utilaje	2.860,72				668,69	2.192,03
GRUPO B2 SPORT EQUIPAMIENTOS DEPORTIVOS SA	31.965,43				1.013,16	30.952,27
Inversión de reposición asociada al funcionamiento operativo de los servicios	7.983,67					7.983,67
Maquinaria, instalaciones técnicas y utilaje	4.963,51					4.963,51
Otras inversiones de reposición asociadas al funcionamiento operativo de los servicios	3.020,16					3.020,16
Inversión nueva asociada al funcionamiento operativo de los servicios	20.039,69					20.039,69
Edificios y otras construcciones	1.982,64					1.982,64
Maquinaria, instalaciones técnicas y utilaje	18.057,05					18.057,05
Mantenimientos	2.134,06				364,43	1.769,63
Maquinaria, instalaciones técnicas y utilaje	2.134,06				364,43	1.769,63
Suministros	1.808,01					1.808,01
Otros suministros	1.808,01				648,73	1.159,28

DOCUMENTO FIRMADO ELECTRONICAMENTE

Firmado por:
 RAFAEL
 SALGADO GIMENO
 Fecha Firma: 25/05/2018 13:44

Fecha Copia : Fri May 25 13:46:34 CEST 2018

Código seguro de verificación(CSV): b4c6bf34e3000be8329b6e3e469a657eb17003a0
 Permite la verificación de la integridad del documento visualmente en <https://www.valladolid.gob.es/verificacion-documentos>



Tercero/Concepto/Tipo gasto	Total general	Actividades Deportivas	Administración General de Deportes	Eventos y Asociacionismo Deportivo	Gestión de Instalaciones Deportivas	Mantenimiento de Infraestructuras Deportivas
HIDROBOMBA SL	47.904,85				15.651,39	32.253,46
Inversión de reposición asociada al funcionamiento operativo de los servicios	20.833,21					20.833,21
Maquinaria, instalaciones técnicas y utillaje	20.833,21					20.833,21
Inversión nueva asociada al funcionamiento operativo de los servicios	10.952,53					10.952,53
Edificios y otras construcciones	5.808,29					5.808,29
Maquinaria, instalaciones técnicas y utillaje	4.744,24					4.744,24
Mantenimientos	16.519,11				15.651,39	867,72
Edificios y otras construcciones	12.473,33				12.144,67	328,66
Maquinaria, instalaciones técnicas y utillaje	4.045,78				3.506,72	539,06
INSTITUCION FERIAL CASTILLA LEON	23.232,41	2.911,66	20.320,75			
Gastos diversos	23.232,41	2.911,66	20.320,75			
Actividades culturales y deportivas	2.911,66	2.911,66				
Otros gastos diversos	20.320,75		20.320,75			
MANUEL FELIPE ROBLES SANCHEZ	41.790,56					41.790,56
Inversión de reposición asociada al funcionamiento operativo de los servicios	35.399,14					35.399,14
Edificios y otras construcciones	35.399,14					35.399,14
Mantenimientos	6.391,42					6.391,42
Edificios y otras construcciones	6.391,42					6.391,42
MAR02 SL DECORACION	24.873,21					24.873,21
Inversión de reposición asociada al funcionamiento operativo de los servicios	7.502,85					7.502,85
Edificios y otras construcciones	5.544,24					5.544,24
Maquinaria, instalaciones técnicas y utillaje	1.958,61					1.958,61
Inversión nueva asociada al funcionamiento operativo de los servicios	13.008,80					13.008,80
Edificios y otras construcciones	6.098,40					6.098,40
Maquinaria, instalaciones técnicas y utillaje	6.910,40					6.910,40
Mantenimientos	3.691,07					3.691,07
Edificios y otras construcciones	2.605,43					2.605,43
Maquinaria, instalaciones técnicas y utillaje	1.085,64					1.085,64
Suministros	670,49					670,49
Otros suministros	670,49					670,49
MONTAJES ELECTRICOS SARMENTERO SL	24.245,41					24.245,41
Inversión de reposición asociada al funcionamiento operativo de los servicios	9.827,75					9.827,75
Edificios y otras construcciones	2.675,61					2.675,61
Maquinaria, instalaciones técnicas y utillaje	7.152,14					7.152,14
Inversión nueva asociada al funcionamiento operativo de los servicios	13.879,06					13.879,06
Maquinaria, instalaciones técnicas y utillaje	13.879,06					13.879,06
Mantenimientos	539,60					539,60
Edificios y otras construcciones	446,88					446,88
Maquinaria, instalaciones técnicas y utillaje	91,72					91,72

DOCUMENTO FIRMADO ELECTRONICAMENTE

Firmado por:
RAFAEL
SALGADO GIMENO
Fecha Firma: 25/05/2018 13:44

Fecha Copia : Fri May 25 13:46:34 CEST 2018

Código seguro de verificación(CSV): b4c6bf34e3000be8329b6e3e469a657eb17003a0
Permite la verificación de la integridad del documento visualmente en <https://www.valladolid.gob.es/verificacion-documentos>

Tercero/Concepto/Tipo gasto	Total general	Actividades Deportivas	Administración General de Deportes	Eventos y Asociacionismo Deportivo	Gestión de Instalaciones Deportivas	Mantenimiento de Infraestructuras Deportivas
OSCAR FERNANDEZ RODRIGUEZ	55.594,36				266,20	55.328,16
Inversión de reposición asociada al funcionamiento operativo de los servicios	13.105,10					13.105,10
Edificios y otras construcciones	13.105,10					13.105,10
Inversión nueva asociada al funcionamiento operativo de los servicios	6.201,94					6.201,94
Maquinaria, instalaciones técnicas y utilaje	6.201,94					6.201,94
Mantenimientos	26.426,37					26.426,37
Edificios y otras construcciones	23.276,97					23.276,97
Maquinaria, instalaciones técnicas y utilaje	568,70					568,70
Otro inmovilizado material	2.580,70					2.580,70
Trabajos realizados por otras empresas y profesionales	9.594,75					9.594,75
Trabajos realizados por otras empresas y profesionales	9.594,75					9.594,75
Transportes	266,20				266,20	
Transportes	266,20				266,20	
PAVIMENTOS ALBER SL	21.196,78					21.196,78
Inversión de reposición asociada al funcionamiento operativo de los servicios	17.421,58					17.421,58
Edificios y otras construcciones	17.421,58					17.421,58
Inversión nueva asociada al funcionamiento operativo de los servicios	3.775,20					3.775,20
Edificios y otras construcciones	3.775,20					3.775,20
REFORMAS UNION C Y L SL	26.057,96					26.057,96
Inversión nueva asociada al funcionamiento operativo de los servicios	1.040,60					1.040,60
Edificios y otras construcciones	1.040,60					1.040,60
Mantenimientos	25.017,36					25.017,36
Edificios y otras construcciones	20.733,96					20.733,96
Otro inmovilizado material	4.283,40					4.283,40
SERVILUX SL	44.854,18		1.123,79	5.550,69		38.179,70
Arrendamientos y cánones	445,79					445,79
Maquinaria, instalaciones y utilaje	445,79					445,79
Gastos diversos	1.123,79		1.123,79			
Actividades culturales y deportivas	1.123,79		1.123,79			
Inversión de reposición asociada al funcionamiento operativo de los servicios	5.394,18					5.394,18
Edificios y otras construcciones	5.394,18					5.394,18
Inversión nueva asociada al funcionamiento operativo de los servicios	10.898,71					10.898,71
Edificios y otras construcciones	2.250,60					2.250,60
Maquinaria, instalaciones técnicas y utilaje	8.648,11					8.648,11
Mantenimientos	21.078,02					21.078,02
Edificios y otras construcciones	13.660,29					13.660,29
Maquinaria, instalaciones técnicas y utilaje	5.986,06					5.986,06
Otro inmovilizado material	1.431,67					1.431,67

DOCUMENTO FIRMADO ELECTRONICAMENTE

Firmado por:
RAFAEL
SALGADO GIMENO
Fecha Firma: 25/05/2018 13:44

Fecha Copia : Fri May 25 13:46:34 CEST 2018

Código seguro de verificación(CSV): b4c6bf34e3000be8329b6e3e469a657eb17003a0
Permite la verificación de la integridad del documento visualmente en <https://www.valladolid.gob.es/verificacion-documentos>



Tercero/Concepto/Tipo gasto	Total general	Actividades Deportivas	Administración General de Deportes	Eventos y Asociacionismo Deportivo	Gestión de Instalaciones Deportivas	Mantenimiento de Infraestructuras Deportivas
Trabajos realizados por otras empresas y profesionales	5.913,69					363,00
Trabajos realizados por otras empresas y profesionales	5.913,69					363,00
SPORT CONSULTING ID SL	27.703,05	3.362,59	3.393,16			20.947,30
Gastos diversos	107,69	107,69				
Actividades culturales y deportivas						
Inversión de reposición asociada al funcionamiento operativo de los servicios	2.222,96	107,69				2.222,96
Equipos para procesos de información	2.222,96					2.222,96
Mantenimientos	18.724,34					18.724,34
Equipos para procesos de información	18.724,34					18.724,34
Material de oficina	3.393,16		3.393,16			
Material informático no inventariable	3.393,16		3.393,16			
Suministros	3.254,90	3.254,90				
Otros suministros	3.254,90	3.254,90				
TECNICA VALLISOLETANA DEL CLIMA SL	41.702,41	1.594,69				
Inversión de reposición asociada al funcionamiento operativo de los servicios	12.036,66					40.107,72
Edificios y otras construcciones	439,90					12.036,66
Maginaria, instalaciones técnicas y utilaje	11.596,76					439,90
Inversión nueva asociada al funcionamiento operativo de los servicios	15.400,12					11.596,76
Edificios y otras construcciones	15.400,12					15.400,12
Mantenimientos	14.285,63	1.594,69				12.670,94
Edificios y otras construcciones	6.388,17					6.388,17
Maginaria, instalaciones técnicas y utilaje	7.877,46	1.594,69				6.282,77
TECNICAS DE AHORRO ENERGETICO SL	167.507,41					167.507,41
Inversión de reposición asociada al funcionamiento operativo de los servicios	93.119,58					93.119,58
Edificios y otras construcciones	15.648,43					15.648,43
Maginaria, instalaciones técnicas y utilaje	77.471,15					77.471,15
Inversión nueva asociada al funcionamiento operativo de los servicios	20.106,53					20.106,53
Maginaria, instalaciones técnicas y utilaje	20.106,53					20.106,53
Mantenimientos	54.281,30					54.281,30
Edificios y otras construcciones	43.528,18					43.528,18
Maginaria, instalaciones técnicas y utilaje	9.549,63					9.549,63
Otro inmovilizado material	1.203,59					1.203,59
TOYR SA	58.693,94				1.650,00	57.043,94
Inversión de reposición asociada al funcionamiento operativo de los servicios	51.235,94					51.235,94
Edificios y otras construcciones	31.504,99					31.504,99
Otras inversiones de reposición asociadas al funcionamiento operativo de los servicios	19.730,95					19.730,95
Inversión nueva asociada al funcionamiento operativo de los servicios	5.808,00					5.808,00
Edificios y otras construcciones	5.808,00					5.808,00
Trabajos realizados por otras empresas y profesionales	1.650,00				1.650,00	
Limpieza y asco	1.650,00				1.650,00	

Control de los contratos menores de la F.M.D. del Ayuntamiento de Valladolid 2016 - 2017

DOCUMENTO FIRMADO ELECTRONICAMENTE

Firmado por:
RAFAEL
SALGADO GIMENO
Fecha Firma: 25/05/2018 13:44

Fecha Copia : Fri May 25 13:46:34 CEST 2018

Código seguro de verificación(CSV): b4c6bf34e3000be8329b6e3e469a657eb17003a0
Permite la verificación de la integridad del documento visualmente en <https://www.valladolid.gob.es/verificacion-documentos>

Tercero/Concepto/Tipo gasto	Total general	Actividades Deportivas	Administración General de Deportes	Eventos y Asociacionismo Deportivo	Gestión de Instalaciones Deportivas	Mantenimiento de Infraestructuras Deportivas
X-TRANAS PRODUCCIONES SL	30.285,37			4.452,80	1.659,38	24.173,19
Arrendamientos y cánones	3.837,38				1.659,38	2.178,00
Maquinaria, instalaciones y utillaje	3.837,38				1.659,38	2.178,00
Gastos diversos	4.452,80			4.452,80		
Actividades culturales y deportivas	4.452,80			4.452,80		
Inversión de reposición asociada al funcionamiento operativo de los servicios	4.216,02					4.216,02
Edificios y otras construcciones	4.216,02					4.216,02
Inversión nueva asociada al funcionamiento operativo de los servicios	13.489,92					13.489,92
Maquinaria, instalaciones técnicas y utillaje	13.489,92					13.489,92
Mantenimientos	1.880,50					1.880,50
Maquinaria, instalaciones técnicas y utillaje	1.880,50					1.880,50
Suministros	884,73					884,73
Otros suministros	884,73					884,73
Trabajos realizados por otras empresas y profesionales	1.514,02					1.514,02
Trabajos realizados por otras empresas y profesionales	1.514,02					1.514,02

DOCUMENTO FIRMADO ELECTRONICAMENTE

Firmado por:
 RAFAEL
 SALGADO GIMENO
 Fecha Firma: 25/05/2018 13:44

Fecha Copia : Fri May 25 13:46:34 CEST 2018

Código seguro de verificación(CSV): b4c6bf34e3000be8329b6e3e469a657eb17003a0
 Permite la verificación de la integridad del documento visualmente en <https://www.valladolid.gob.es/verificacion-documentos>



III. 6.- Conclusiones 2017:

- ⇒ En el ejercicio 2017 el importe total del gasto en contratos menores ha ascendido a **1.754.269,61€**, lo que supone el **26.41%** del total de los procedimientos de contratación.
- ⇒ El programa que más ha utilizado este tipo de contratación ha sido el de Mantenimiento de Infraestructuras Deportivas, con un total de **1.004** operaciones y un montante de **1.308.334,34€**, el **74,58%** del total del gasto en contratos menores por programas.
- ⇒ De la evolución en la ejecución del gasto se observa que hasta el tercer trimestre se ha ejecutado el **42,56%**, por lo que en el último trimestre del ejercicio se ha ejecutado el **57,44%** restante.
- ⇒ El tipo de gasto que más se utiliza en este modelo de contratación es el de **inversión en reposición asociada al funcionamiento operativo de los servicios**, siendo el **25,12%** del total ejecutado en contratos menores. Dentro de este tipo de gasto, el concepto de Maquinaria, instalaciones y utillaje es el que tiene el porcentaje más alto.

El segundo concepto de gasto es el de **mantenimiento** con el **21,97%** del total ejecutado. El mayor consumo ha sido el de mantenimiento de edificios.

- ⇒ En cuanto al estudio de los proveedores se observa que **el mayor consumo se realiza en aquellos con un volumen de facturación inferior a los 10.000€**, tanto en el número de contratos como en la cantidad ejecutada, aunque es significativo que en el tramo de contratos de más de 60.000,00€ existe dos proveedores con el **14,18%** del volumen de facturación total.
- ⇒ Visto que los conceptos de mayor gasto son los derivados de la inversión en reposición asociada al funcionamiento operativo de los servicios y a los de mantenimiento, cabe destacar los siguientes contratistas:

De inversión en reposición asociada al funcionamiento de los servicios:

- **Edificios y otras construcciones:** las empresas
 - OSCAR FERNANDEZ RODRIGUEZ por 13.105,10€.
 - TECNICAS DE AHORRO ENERGETICO S.L. por 15.648,43€
 - PAVIMENTOS ALBER S.L. por 17.421,58€.
 - TOYR S.A. por 31.504,99€.
 - MANUEL FELIPE ROBLES SANCHEZ por 35.399,14€.

- Otras inversiones de reposición asociadas al funcionamiento operativo de los servicios: las empresas
 - TOYR S.A. por 19.730,95€.
- Maquinaria, instalaciones técnicas y utillaje: las empresas
 - TECNICA VALLISOLETANA DEL CLIMA SL por 11.596,76€
 - ELYTE VALLADOLID S.L. por 13.439,49€.
 - HIDROBOMBA S.L. por 20.833,21€.
 - TECNICAS DE AHORRO ENERGETICO SL por 77.471,15€.

De Mantenimientos:

- Edificios y otras construcciones: las empresas
 - CERAMICAS SANCHEZ S.L. por 10.180,93€.
 - VALDEBUSTO OBRAS Y PLANTACIONES SL por 12.163,43€
 - HIDROBOMBA por 12.473,33€.
 - SERVILUX S.L. por 13.660,29€.
 - CONSTRUCCIONES Y REFORMAS UNION C Y L SL por 20.733,96€.
 - OSCAR FERNANDEZ RODRIGUEZ por 23.276,97€.
 - ELYTE VALLADOLID S.L. por 31.025,33€.
 - TECNICAS DE AHORRO ENERGETICO S.L. por 43.528,18€
- Equipos para proceso de la información: las empresas
 - SISTEMAS TECNICOS INTERACTIVOS S.L. por 10.150,65€.
 - SPORT CONSULTING ID S.L. por 18.724,34€

DOCUMENTO FIRMADO ELECTRONICAMENTE

Firmado por:
RAFAEL
SALGADO GIMENO
Fecha Firma: 25/05/2018 13:44

Fecha Copia : Fri May 25 13:46:34 CEST 2018

Código seguro de verificación(CSV): b4c6bf34e3000be8329b6e3e469a657eb17003a0
Permite la verificación de la integridad del documento visualmente en <https://www.valladolid.gob.es/verificacion-documentos>



IV.- COMPARATIVO EJERCICIOS 2016-2017

IV. 1.- De los contratos

Se reconocieron obligaciones por el importe y a través de los procedimientos de contratación que se indica, señalando a su vez el porcentaje de cada modalidad de contratación sobre el total.

Tipo de procedimiento	2016		2017		Incremento/disminución	
	Cuantía (€)	% sobre total	Cuantía (€)	% sobre total	Cuantía (€)	%
Contratos Menores	1.397.052,57	20,91	1.754.269,61	26,41	357.217,04	25,57
Abierto	3.574.541,60	53,49	3.895.246,74	58,65	320.705,14	8,97
Negociado Con Publicidad	109.672,76	1,64	41.419,85	0,62	-68.252,91	-62,23
Negociado Sin Publicidad	1.368.481,76	20,48	344.591,22	5,19	-1.023.890,54	-74,82
Restringido	74,80	0,00	0,00	0,00	-74,80	-100,00
Adjudicación Directa	232.935,27	3,49	606.419,21	9,13	373.483,94	160,34
Total	6.682.758,76		6.641.946,63		-40.812,13	-0,61

La distribución de la contratación menor por Programas ha sido la siguiente:

Tipo de contrato	2016		2017		Incremento/disminución	
	Cuantía (€)	% sobre total	Cuantía (€)	% sobre total	Cuantía (€)	%
Obras	42.854,25	3,07	180.332,69	10,28	137.478,44	320,80
Otros	72.461,85	5,19	71.362,94	4,07	-1.098,91	-1,52
Servicios	917.401,34	65,67	1.068.371,30	60,90	150.969,96	16,46
Suministro	364.335,13	26,08	434.202,68	24,75	69.867,55	19,18
Total	1.397.052,57		1.754.269,61		357.217,04	25,57

Programas	2016		2017		Incremento/disminución	
	Cuantía (€)	% sobre total	Cuantía (€)	% sobre total	Cuantía (€)	%
Actividades Deportivas	69.556,76	4,98	118.841,84	6,77	49.285,08	70,86
Administración General de Deportes	132.181,55	9,46	156.850,27	8,94	24.668,72	18,66
Eventos y Asociacionismo Deportivo	26.871,89	1,92	20.235,88	1,15	-6.636,01	-24,69
Gestión de Instalaciones Deportivas	158.028,29	11,31	149.957,28	8,55	-8.071,01	-5,11
Mantenimiento de Infraestructuras Deportivas	1.010.414,08	72,32	1.308.384,34	74,58	297.970,26	29,49
Total	1.397.052,57		1.754.269,61		357.217,04	25,57

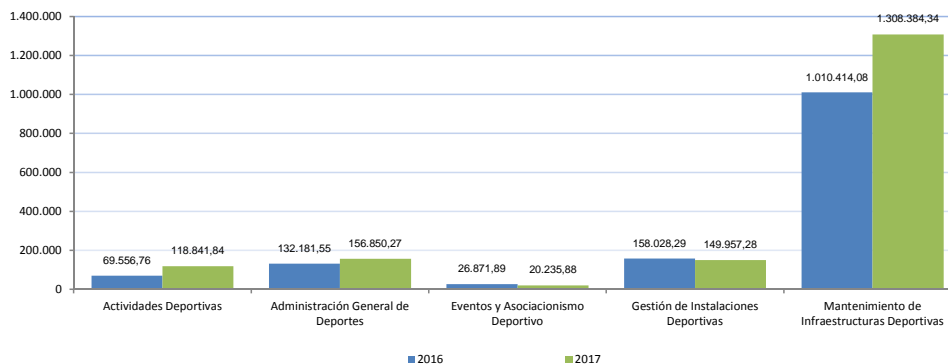

IV.2.- Evolución en la ejecución

La evolución de ejecución trimestral ha sido como sigue:

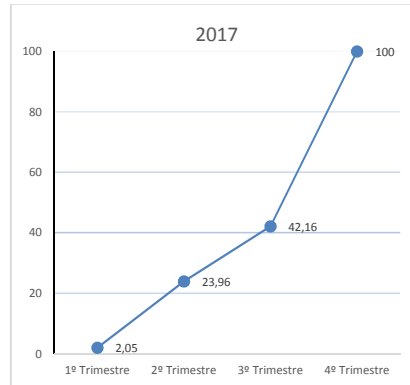
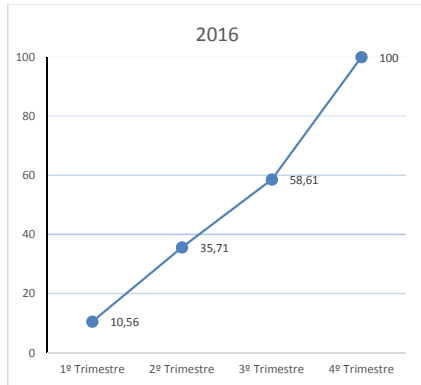

IV.3.- Estudio por la materia objeto de facturación:

Dentro de la contratación menor por materias objeto de esta facturación podemos diferenciar por el tipo de gasto:

Tipo de gasto	2016		2017		Incremento / disminución	
	Cuantía (€)	% sobre total	Cuantía (€)	% sobre total	Cuantía (€)	%
Gastos Corrientes en Bienes y Servicios						
Arrendamientos y cánones	41.326,58	2,96	46.593,81	2,66	5.267,23	12,75
Comunicaciones	11.392,76	0,82	10.557,22	0,60	-835,54	-7,33
Gastos diversos	93.617,79	6,70	121.809,02	6,94	28.191,23	30,11
Mantenimientos	282.125,58	20,19	385.343,50	21,97	103.217,92	36,59
Material de oficina	21.858,19	1,56	17.575,57	1,00	-4.282,62	-19,59
Primas de seguros		0,00	4.788,35	0,27	4.788,35	100,00
Suministros	221.614,62	15,86	192.108,15	10,95	-29.506,47	-13,31
Trabajos realizados por otras empresas y profesionales	143.415,70	10,27	189.179,94	10,78	45.764,24	31,91
Transportes	7.522,47	0,54	10.930,66	0,62	3.408,19	45,31
Inversiones Reales						
Gastos en inversiones de carácter inmaterial	0,00	0,00	19.255,94	1,10	19.255,94	100,00
Inversión de reposición asociada al funcionamiento operativo de los servicios	442.107,77	31,65	440.608,90	25,12	-1.498,87	-0,34
Inversión nueva asociada al funcionamiento operativo de los servicios	132.071,11	9,45	315.518,55	17,99	183.447,44	100,00
Total	1.397.052,57		1.754.269,61		357.217,04	25,57

Del dato anterior se desprende que los gastos mas elevados se corresponden a los conceptos de inversión en reposición asociada al funcionamiento operativo de los servicios y a mantenimiento por lo que se realiza un desglose pormenorizado de los mismos, obteniendo la siguiente información:

Tipo de Mantenimiento	2016		2017		Incremento / disminución	
	Cuantía (€)	% sobre total	Cuantía (€)	% sobre total	Cuantía (€)	%
Edificios y otras construcciones	118.466,57	41,99	261.114,04	67,76	142.647,47	120,41
Elementos de transporte	4.444,57	1,58	3.889,32	1,01	-555,25	-12,49
Equipos para procesos de información	0,00	0,00	45.771,02	11,88	45.771,02	100,00
Maquinaria, instalaciones técnicas y utillaje	159.214,44	56,43	61.874,58	16,06	-97.339,86	-61,14
Otro inmovilizado material	0,00	0,00	12.694,54	3,29	12.694,54	100,00
Total	282.125,58		385.343,50		103.217,92	36,59



Tipo de inversión de reposición asociada al funcionamiento operativo de los servicios	2016		2017		Incremento / disminución	
	Cuantía (€)	% sobre total	Cuantía (€)	% sobre total	Cuantía (€)	%
Edificios y otras construcciones	80.936,04	18,31	222.380,81	50,47	141.444,77	174,76
Equipos para procesos de información	72.942,61	16,50	17.935,72	4,07	-55.006,89	-75,41
Maquinaria, instalaciones técnicas y utillaje	288.229,12	65,19	160.076,57	36,33	-128.152,55	-44,46
Otras inversiones de reposición asociadas al funcionamiento operativo de los servicios	0,00	0,00	40.215,80	9,13	40.215,80	100,00
Total	442.107,77		440.608,90		-1.498,87	-0,34

IV.4.- Estudio por el volumen de contratación:

En cuanto al volumen de facturación de los terceros/contratistas se detecta la siguiente información:

Volumen de facturación	Nº terceros		
	2016	2017	Variación
1€ - 10.000€	259	265	6
10.001€ - 20.000€	18	26	8
20.001€ - 30.000€	8	7	-1
30.001€ - 40.000€	7	3	-4
40.001€ - 50.000€	1	4	3
50.001€ - 60.000€	0	2	2
> 60.001€	1	2	1
Total	294	309	15

Volumen de facturación	Importe		
	2016	2017	Variación
1€ - 10.000€	552.428,64	596.764,56	44.335,92
10.001€ - 20.000€	267.102,79	349.356,31	82.253,52
20.001€ - 30.000€	181.007,64	174.065,14	-6.942,50
30.001€ - 40.000€	242.292,95	94.767,21	-147.525,74
40.001€ - 50.000€	40.036,84	176.252,00	136.215,16
50.001€ - 60.000€	0,00	114.288,30	114.288,30
> 60.001€	114.183,71	248.776,09	134.592,38
Total	1.397.052,57	1.754.269,61	357.217,04

IV.5.- Conclusiones comparativo 2016 - 2017:

- ⇒ La contratación menor en 2017 se ha incrementado en 357.217,04.
- ⇒ El programa que más ha aumentado la contratación en esta modalidad es el de mantenimiento de infraestructuras deportivas, aunque porcentualmente el programa que más aumenta ha sido el de actividades deportivas.

- ⇒ En la evolución en la ejecución del gasto se observa que ha sido inferior en los tres primeros trimestres del ejercicio 2017.
- ⇒ El tipo de gasto que más se utiliza en este modelo de contratación, en los dos ejercicios, ha sido el de inversión de reposición asociada al funcionamiento operativo de los servicios, aunque en 2017 ha disminuido en un 0,34%.
- ⇒ Dentro de mantenimiento se destaca el **incremento de contratos de mantenimiento edificios y otras construcciones en 120,41%**, así como el **decremento en los contratos de mantenimiento de maquinaria, instalaciones y utillaje en 61,14%**.
- ⇒ En cuanto al estudio de **los contratistas ha tenido un incremento de 15 contratistas**, casi en su totalidad adquisiciones inferiores a 20.000€. Se observa que el aumento en el volumen de facturación ha sido en los tramos superiores a 40.000€.
- ⇒ Dentro de los contratistas más habituales en las inversiones asociadas al funcionamiento operativo de los servicios, como tónica general y por sectores podemos destacar:
 - Edificios y otras construcciones: coincide en los dos ejercicios la empresa PAVIMENTOS ALBER S.L. por 13.189,00€ en 2016 y 17.421,58€ en 2017.
 - Equipos para el proceso de la información: AVENET IT S.L. por 30.536,58€ en 2016.
 - Maquinaria, instalaciones técnicas y utillaje: coincide en los dos ejercicios la empresa TECNICAS DE AHORRO ENERGETICO S.L. por 53.508,57€ en 2016 y 77.471,15€ en 2017.
- ⇒ Dentro de los contratistas de mantenimiento más habituales como tónica general y por sectores podemos destacar:
 - Edificios y otras construcciones: coinciden en los dos ejercicios las empresas:
 - VALDEBUSTO OBRAS Y PLANTACIONES S.L. por 14.208,43€ en 2016 y 12.163,43€ en 2017.
 - CONSTRUCCIONES Y REFORMAS UNION CYL S.L. por 17.010,18€ en 2016 y 20.733,96€ en 2017.
 - OSCAR FERNANDEZ RODRIGUEZ por 23.276,97€ en 2017.
 - ELYTE VALLADOLID S.L. por 31.025,33€ en 2017.
 - TECNICAS DE AHORRO ENERGETICO por 43.528,18€
 - Maquinaria instalaciones técnicas y utillaje con facturación superior a 54 mil euros: TECNICAS DE AHORRO ENERGETICO S.L. en 2016



V.- BUENAS PRÁCTICAS

Durante los años 2016 y 2017 no se tiene conocimiento de haber asumido ninguna buena práctica en materia de contratación.

VI.- ALEGACIONES

Se abre un plazo para presentar alegaciones o información complementaria de 15 días hábiles, transcurrido el mismo no se han presentado.

VII.- CONCLUSIONES FINALES

- ✓ Los llamados contratos menores deben reunir conjuntamente dos características que son: en primer lugar, su cuantía que, excluido el IVA, no debe superar en el caso de contratos de obras los 50.000 € y en los restantes contratos 18.000 € y en segundo lugar su duración que nunca debe ser superior al año.
- ✓ La contratación menor nunca debe ser el procedimiento habitual de contratación, y en este sentido el porcentaje con respecto al total de la contratación anual, considero como asumible que sea inferior al 15 por ciento, aunque se deberá vigilar el no superar este nivel, ya que la contratación menor desde un punto de vista económico es menos eficiente en cuanto inevitablemente al restringir la concurrencia se restringe la competencia.

Por eso el porcentaje que presenta la Fundación de Deportes que en el año 2016 representaba el 20,91 % y en 2017 el 26,41 %, es decir que partiendo un nivel alto se ha incrementado en 2017 el 25,57%. La considero no asumible, más si se compara con el índice que presenta el propio Ayuntamiento de Valladolid. En el período de alegaciones se deberá explicar las razones de tal incremento.

- ✓ -La concentración de contratos menores en algunos contratistas, cuando el importe acumulado de contratación supera los importes para la contratación menor, no muestra síntomas deseables más cuando se da una cierta similitud en el objeto del contrato, porque podría estar ocultando un fraccionamiento.
- ✓ En el Ayuntamiento de Valladolid y en los Organismos Autónomos se requiere como norma general la exigencia de al menos de 3 ofertas en los contratos menores a 6.000 € (IVA excluido), lo que se considera una buena práctica.

- ✓ En los contratos menores de obras se requiere la redacción de presupuesto de la obra, sin embargo, no existe una relación oficial de precios unitarios, para que, desde la intervención, con el auxilio necesario, pueda determinar la idoneidad de los precios presupuestados en la contratación menor, lo que considero fundamental para vigilar la eficiencia y economía en esta modalidad de contratación.
- ✓ Desde la Intervención se conoce el esfuerzo realizado por el Ayuntamiento de Valladolid en estos dos últimos ejercicios dirigidos a la celebración de contrato por procedimiento abierto del contrato de mantenimiento de edificios, acuerdo marco para la celebración de los contratos de mantenimiento de vehículos, de fotocopiadoras y el contrato de suministro de gasolina para vehículos y maquinaria. Sin embargo la Fundación Municipal de Deportes, a pesar del alto índice de contratación menor, no se ha adherido. En el ejercicio 2018 podrá hacerlo al acuerdo marco de pequeños suministros, que está actualmente en tramitación.
- ✓ Por ello la Fundación Municipal de Deportes debe hacer un especial esfuerzo para la reducción del empleo del contrato menor y más teniendo en cuenta las limitaciones introducidas por la Ley 9/2017 de Contratos del Sector Público.

VIII.- RECOMENDACIONES

1º.- Considerando la disponibilidad de medios técnicos se den las instrucciones para que en el año 2018 se proceda a la contratación mediante procedimiento abierto u otra modalidad contemplada en nuestra contratación de:

- o El contrato de mantenimiento de edificios: en el año 2016 se contrató mediante contrato menor más de 118.000 € y en el año 2017 más de 261.000 €.
- o El contrato de mantenimiento de maquinaria, instalaciones y utillaje: se contrató mediante contrato menor en el año 2016 más de 159.000 € y en el año 2017 más de 107.000 €

Valladolid a 24 de mayo de 2018.

DOCUMENTO FIRMADO ELECTRONICAMENTE

Firmado por:
RAFAEL
SALGADO GIMENO
Fecha Firma: 25/05/2018 13:44

Fecha Copia : Fri May 25 13:46:34 CEST 2018

Código seguro de verificación(CSV): b4c6bf34e3000be8329b6e3e469a657eb17003a0
Permite la verificación de la integridad del documento visualmente en <https://www.valladolid.gob.es/verificacion-documentos>
