

EQUIPAMIENTO PUESTO:

- 3 DOWNLIGHT
- 5 PROYECTORES DE CARRIL
- CARRIL ELECTRIFICADO EN TECHO
- 2 ACOMETIDAS TRIFÁSICAS
- 2 TOMAS DE CORRIENTE TRIFÁSICA
- 6 BASES DE ENCHUFE
- ADAPTADOR VOZ Y DATOS
- 1 TOMA DE AGUA
- 1 DESAGÜE

* cámara y puerta normal

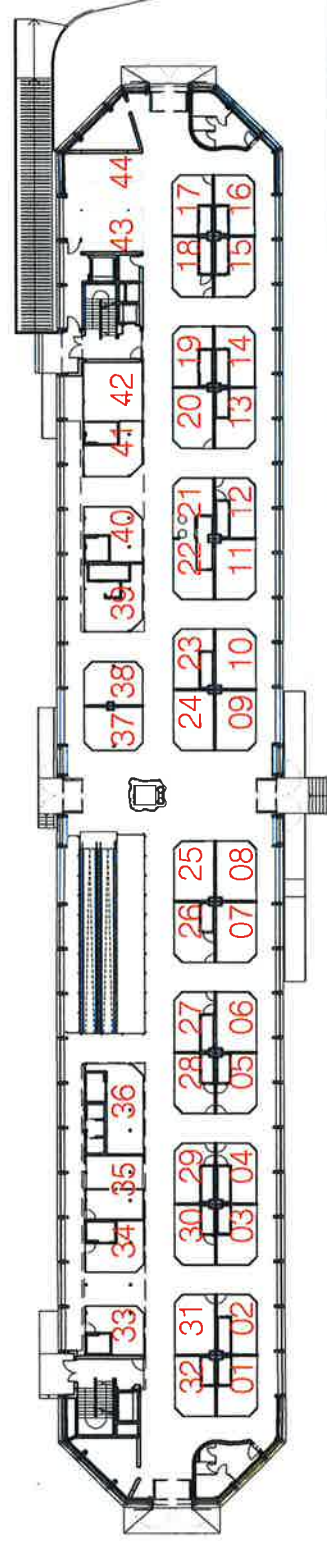

PUESTO 04

Proyecto de Rehabilitación y Adaptación
 del **MERCADO DEL VAL**
 situado en la calle Sandoval nº2 de VALLADOLID

promotor:
 Consorcio Ayuntamiento de Valladolid -
 Asociación de Industriales del Mercado del Val

fecha realización: octubre 2015

escala: 1/50

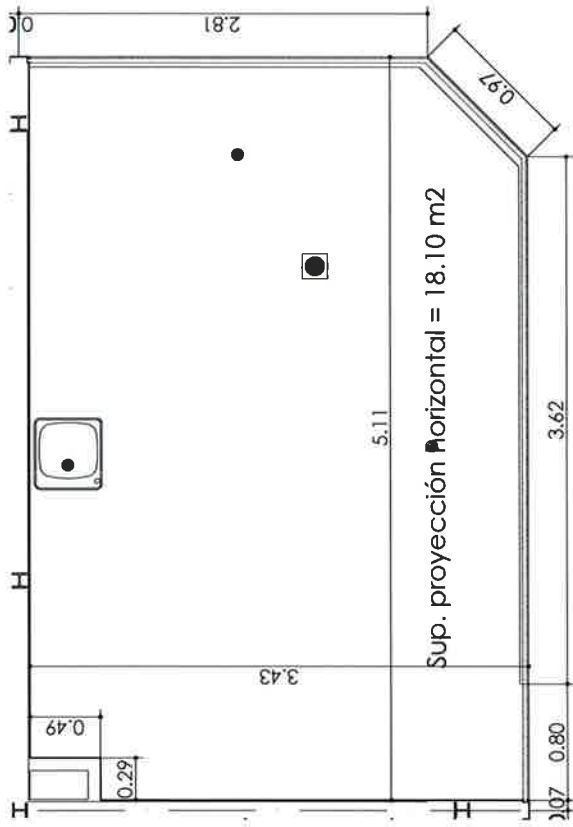

EQUIPAMIENTO PUESTO:

- 3 DOWNLIGHT
- 5 PROYECTORES DE CARRIL
- CARRIL ELECTRIFICADO EN TECHO
- 2 ACOMETIDAS TRIFÁSICAS
- 2 TOMAS DE CORRIENTE TRIFÁSICA
- 6 BASES DE ENCHUFE
- ADAPTADOR VOZ Y DATOS
- 1 TOMA DE AGUA
- 1 DESAGÜE

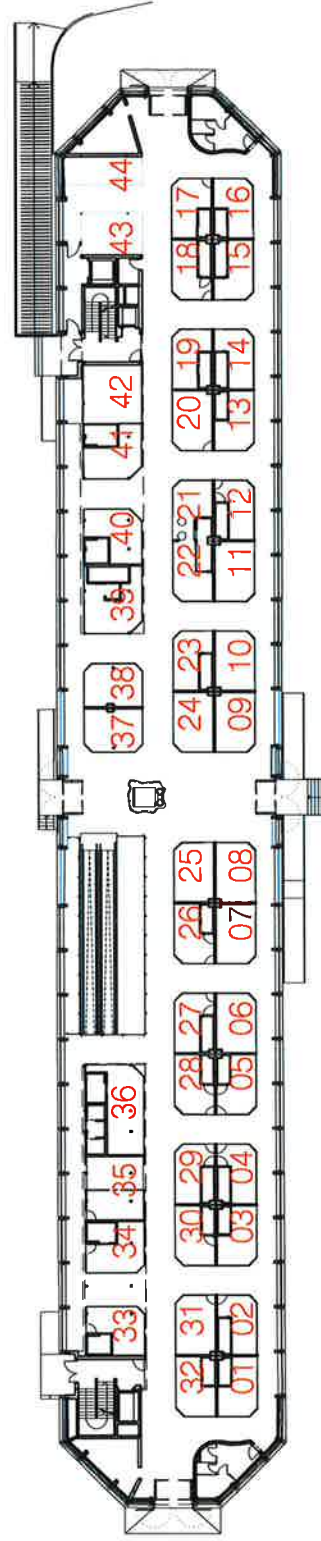

PUESTO 06

Proyecto de Rehabilitación y Adaptación
 del **MERCADO DEL VAL**
 situado en la calle Sandoval nº2 de VALLADOLID

PUESTO:

escala: 1/50

fecha realización: octubre 2015

promotor:
 Consorcio Ayuntamiento de Valladolid -
 Asociación de Industriales del Mercado del Val



LLANOS-URDIAIN
 ARQUITECTOS S.L.P.
 Paseo nº Llanos-Juan Carlos Urdiain

*las cotas son aproximadas y podrán variar según necesidades de obra

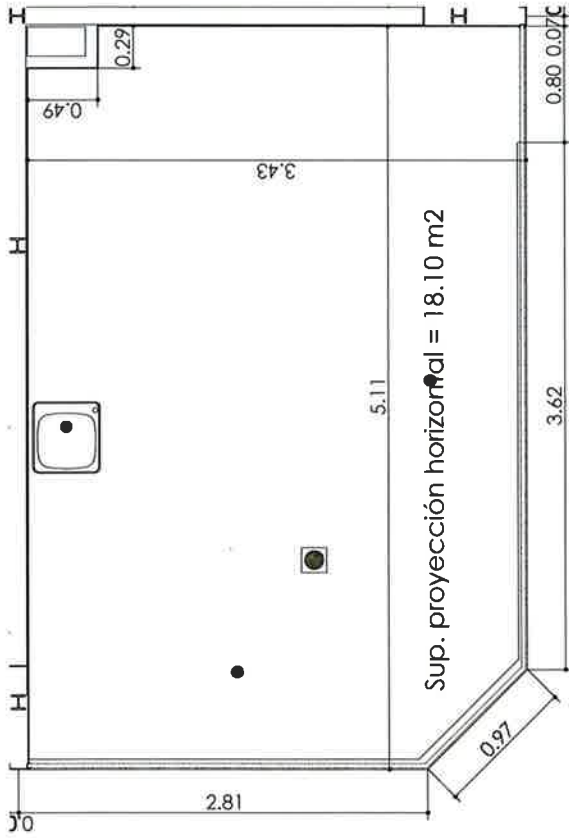

EQUIPAMIENTO PUESTO:

- 3 DOWNLIGHT
- 5 PROYECTORES DE CARRIL
- CARRIL ELECTRIFICADO EN TECHO
- 2 ACOMETIDAS TRIFÁSICAS
- 2 TOMAS DE CORRIENTE TRIFÁSICA
- 6 BASES DE ENCHUFE
- ADAPTADOR VOZ Y DATOS
- 1 TOMA DE AGUA
- 1 DESAGÜE

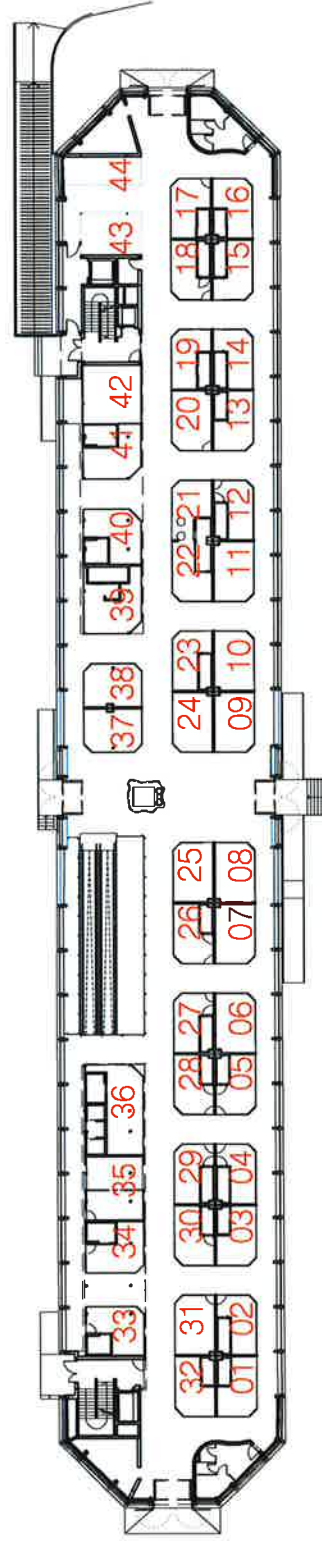

PUESTO 07

Proyecto de Rehabilitación y Adaptación
 del **MERCADO DEL VAL**
 situado en la calle Sandoval nº2 de VALLADOLID

promotor:
 Consorcio Ayuntamiento de Valladolid -
 Asociación de Industriales del Mercado del Val

escala:
 fecha realización: octubre 2015



LLANOS-URDIAIN
 ARQUITECTOS SLP
 Iste nº lllanos-juan carlos urdiain

*las cotas son aproximadas y podrán variar según necesidades de obra

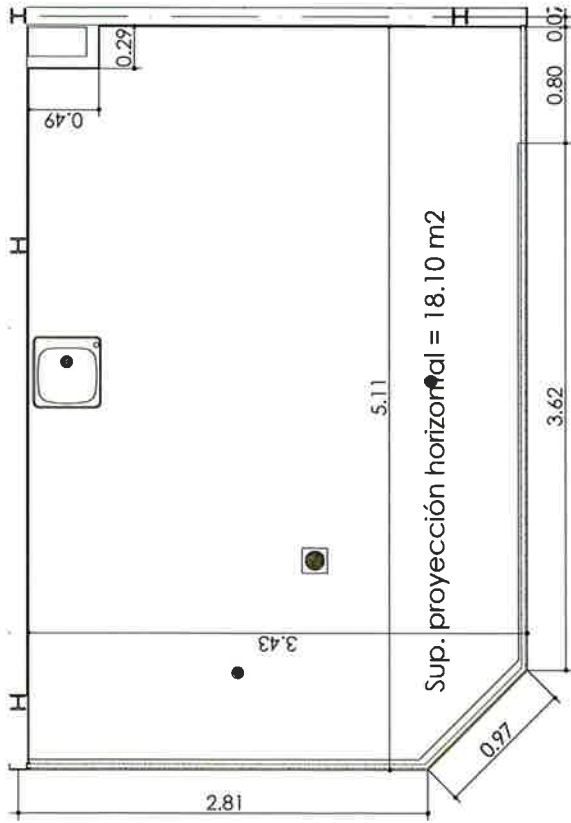

EQUIPAMIENTO PUESTO:

- 3 DOWNLIGHT
- 5 PROYECTORES DE CARRIL
- CARRIL ELECTRIFICADO EN TECHO
- 2 ACOMETIDAS TRIFÁSICAS
- 2 TOMAS DE CORRIENTE TRIFÁSICA
- 6 BASES DE ENCHUFE
- ADAPTADOR VOZ Y DATOS
- 1 TOMA DE AGUA
- 1 DESAGÜE

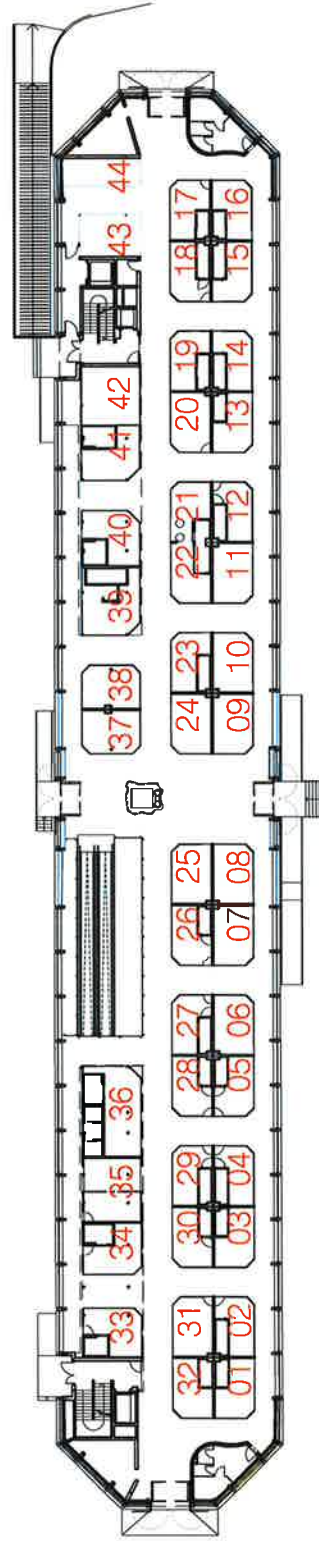

PUESTO 11

Proyecto de Rehabilitación y Adaptación
 del **MERCADO DEL VAL**
 situado en la calle Sandoval nº2 de VALLADOLID

promotor:
 Consorcio Ayuntamiento de Valladolid -
 Asociación de Industriales del Mercado del Val

escala:

1/50

fecha realización:

octubre 2015



LLANOS-JURDIAN
 ARQUITECTOS S.L.P.
 José M^o Llanos-Juan, calles Urzain

*las cotas son aproximadas y podrán variar según necesidades de obra

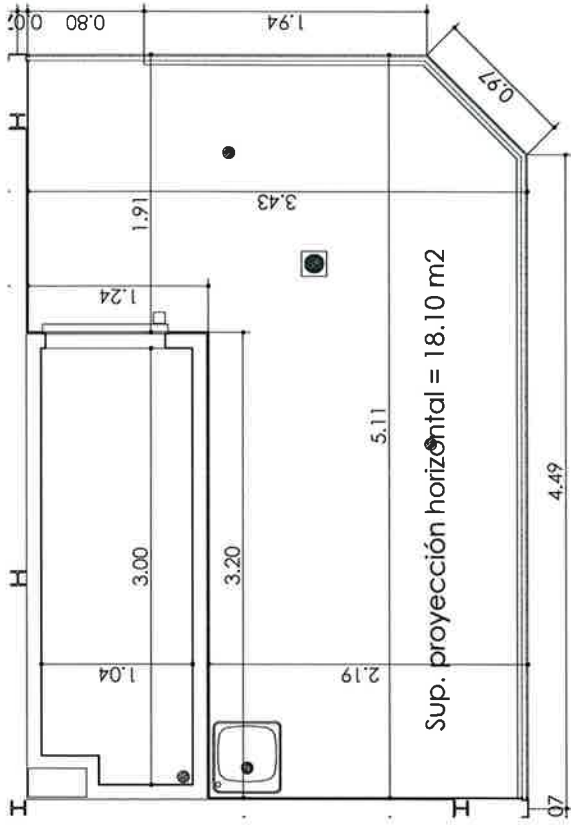

EQUIPAMIENTO PUESTO:

- 3 DOWNLIGHT
- 5 PROYECTORES DE CARRIL
- CARRIL ELECTRIFICADO EN TECHO
- 2 ACOMETIDAS TRIFÁSICAS
- 2 TOMAS DE CORRIENTE TRIFÁSICA
- 6 BASES DE ENCHUFE
- ADAPTADOR VOZ Y DATOS
- 1 TOMA DE AGUA
- 1 DESAGÜE

* cámara y puerta normal

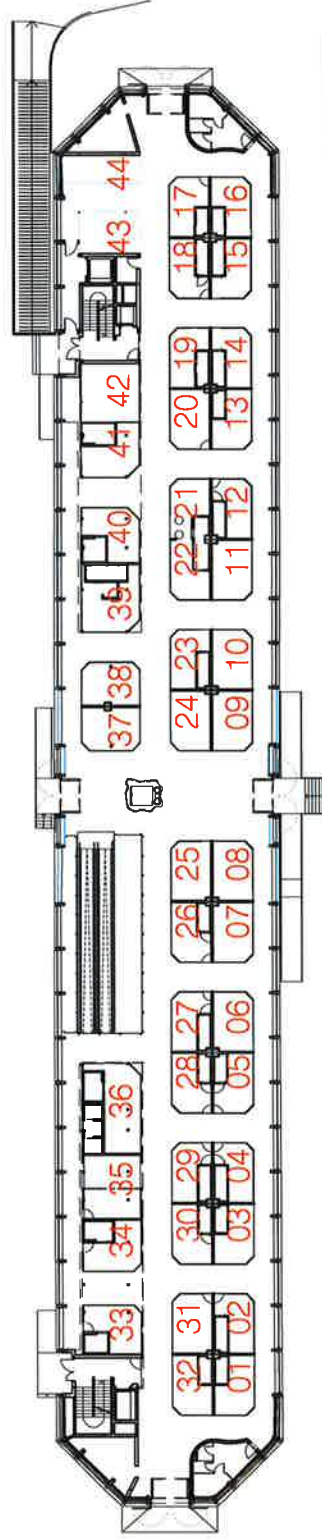

PUESTO 14

Proyecto de Rehabilitación y Adaptación
 del **MERCADO DEL VAL**
 situado en la calle Sandoval nº2 de VALLADOLID

PUESTO:

fecha realización:

promotor:
 Consorcio Ayuntamiento de Valladolid -
 Asociación de Industriales del Mercado del Val

escala:

*las cotas son aproximadas y podrán variar según necesidades de obra

octubre 2015

1/50

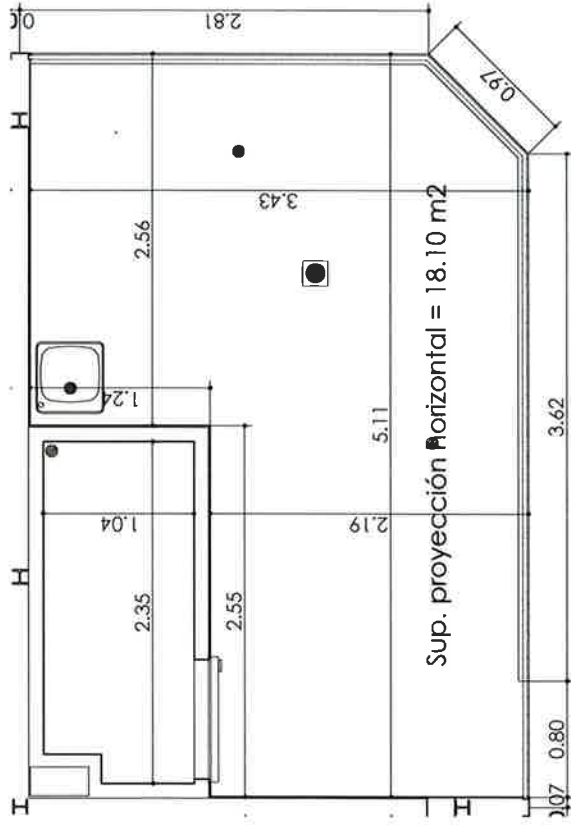

*cámara y puerta normal

EQUIPAMIENTO PUESTO:

- 3 DOWNLIGHT
- 5 PROYECTORES DE CARRIL
- CARRIL ELECTRIFICADO EN TECHO
- 2 ACOMETIDAS TRIFÁSICAS
- 2 TOMAS DE CORRIENTE TRIFÁSICA
- 6 BASES DE ENCHUFE
- ADAPTADOR VOZ Y DATOS
- 1 TOMA DE AGUA
- 1 DESAGÜE

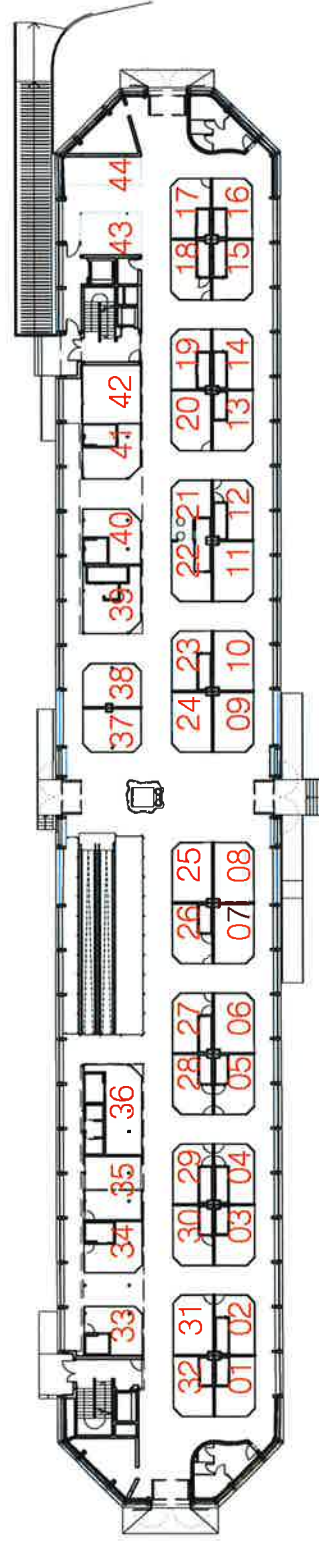

PUESTO: **PUESTO 16**

Proyecto de Rehabilitación y Adaptación
 del **MERCADO DEL VAL**
 situado en la calle Sandoval nº2 de VALLADOLID

promotor:
 Consorcio Ayuntamiento de Valladolid -
 Asociación de Industriales del Mercado del Val

fecha realización: —

*las cotas son aproximadas y podrán variar según necesidades de obra

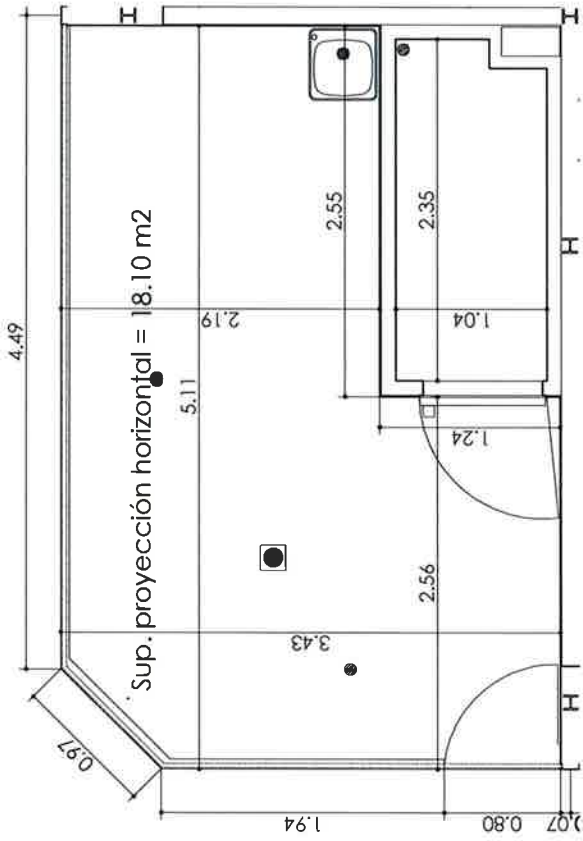

*cámara y puerta normal

EQUIPAMIENTO PUESTO:

- 3 DOWNLIGHT
- 5 PROYECTORES DE CARRIL
- CARRIL ELECTRIFICADO EN TECHO
- 2 ACOMETIDAS TRIFÁSICAS
- 2 TOMAS DE CORRIENTE TRIFÁSICA
- 6 BASES DE ENCHUFE
- ADAPTADOR VOZ Y DATOS
- 1 TOMA DE AGUA
- 1 DESAGÜE

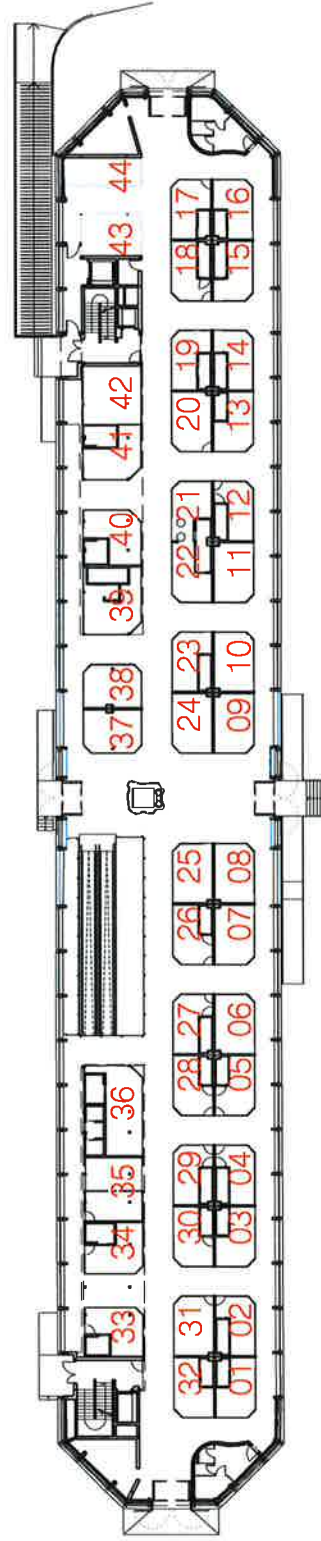

PUESTO 26

Proyecto de Rehabilitación y Adaptación
de l **M E R C A D O D E L V A L**
situado en la calle Sandoval nº2 de VALLADOLID

PUESTO:

fecha realización:

promotor:
Consortio Ayuntamiento de Valladolid -
Asociación de Industriales del Mercado del Val

escala:

*las cotas son aproximadas y podrán variar según necesidades de obra

octubre 2015

1/50

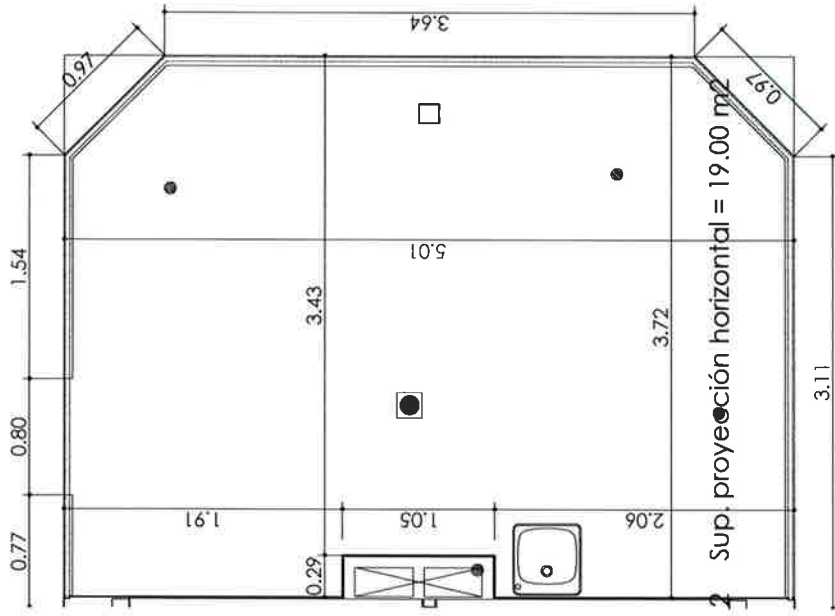

EQUIPAMIENTO PUESTO:

- 3 DOWNLIGHT
- 5 PROYECTORES DE CARRIL
- CARRIL ELECTRIFICADO EN TECHO
- 2 ACOMETIDAS TRIFÁSICAS
- 2 TOMAS DE CORRIENTE TRIFÁSICA
- 6 BASES DE ENCHUFE
- ADAPTADOR VOZ Y DATOS
- 1 TOMA DE AGUA
- 1 DESAGÜE

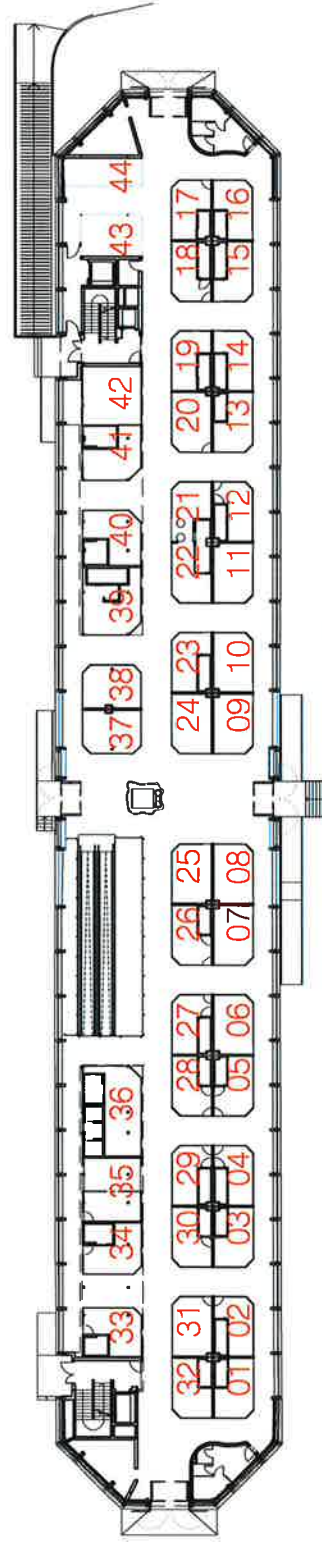

PUESTO 38

Proyecto de Rehabilitación y Adaptación
 del **MERCADO DEL VAL**
 situado en la calle Sandoval nº2 de VALLADOLID

promotor:
 Consorcio Ayuntamiento de Valladolid -
 Asociación de Industriales del Mercado del Val

fecha realización: —

*las cotas son aproximadas y podrán variar según necesidades de obra

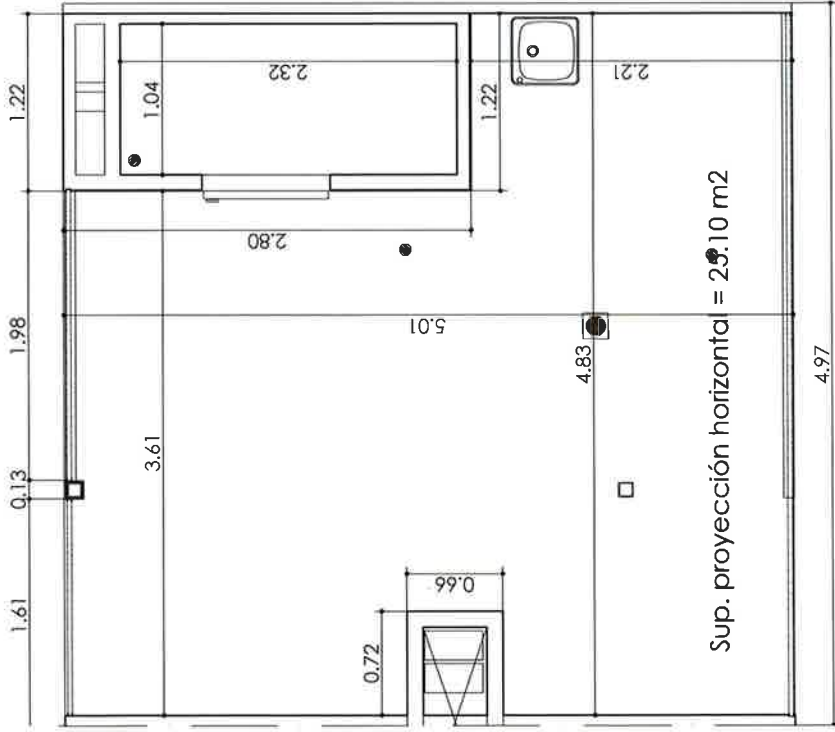

EQUIPAMIENTO PUESTO:

- 3 DOWNLIGHT
- 5 PROYECTORES DE CARRIL
- CARRIL ELECTRIFICADO EN TECHO
- 2 ACOMETIDAS TRIFÁSICAS
- 2 TOMAS DE CORRIENTE TRIFÁSICA
- 6 BASES DE ENCHUFE
- ADAPTADOR VOZ Y DATOS
- 1 TOMA DE AGUA
- 1 DESAGÜE

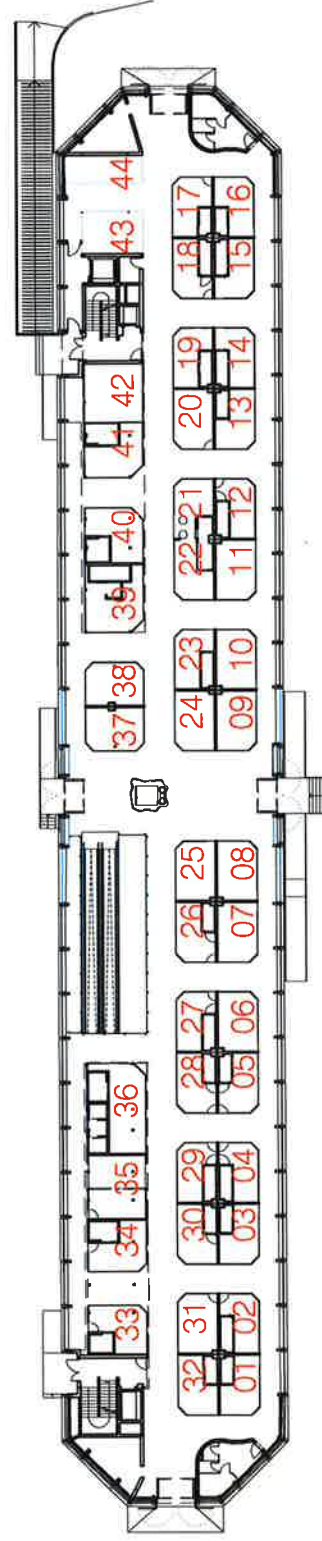

PUESTO 42

Proyecto de Rehabilitación y Adaptación
 del **MERCADO DEL VAL**
 situado en la calle Sandoval nº2 de VALLADOLID

PUESTO:

escala:

promotor:
 Consorcio Ayuntamiento de Valladolid -
 Asociación de Industriales del Mercado del Val

fecha realización:

1/50

*las cotas son aproximadas y podrán variar según necesidades de obra

EQUIPAMIENTO PUESTO:

- 3 DOWNLIGHT
- 5 PROYECTORES DE CARRIL
- CARRIL ELECTRIFICADO EN TECHO
- 2 ACOMETIDAS TRIFÁSICAS
- 2 TOMAS DE CORRIENTE TRIFÁSICA
- 6 BASES DE ENCHUFE
- ADAPTADOR VOZ Y DATOS
- 1 TOMA DE AGUA
- 1 DESAGÜE

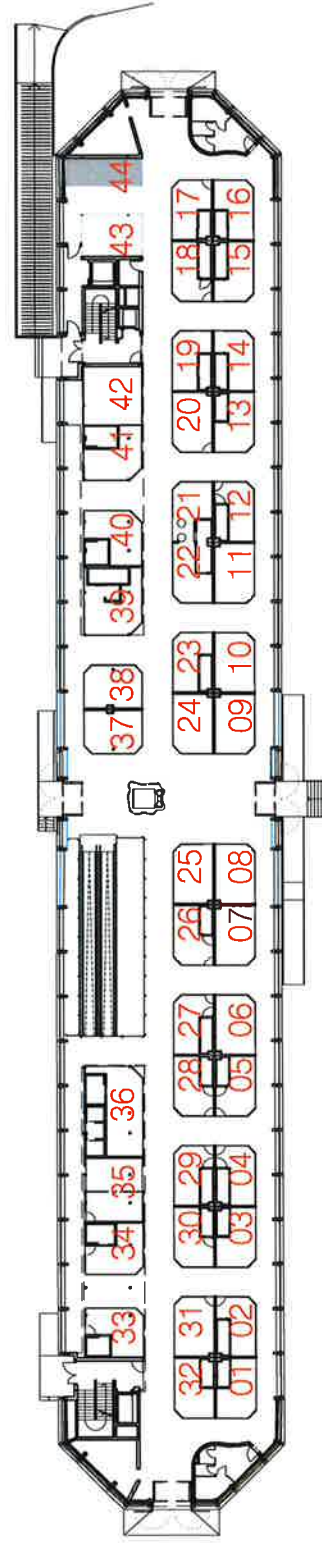
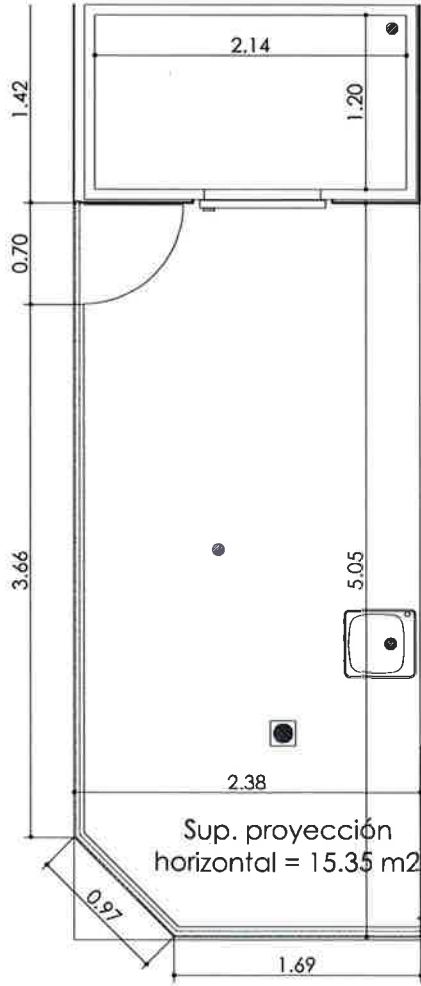

PUESTO 44

Proyecto de Rehabilitación y Adaptación
 del **MERCADO DEL VAL**
 situado en la calle Sandoval nº2 de VALLADOLID

PUESTO:

escala: 1/50

fecha realización: Octubre 2015

promotor:
 Consorcio Ayuntamiento de Valladolid -
 Asociación de Industriales del Mercado del Val

*las cotas son aproximadas y podrán variar según necesidades de obra