Firmado por: CRISTINA [illegible] GÁMEZ - RMMS72N
Motivo: JUNTA DE GOBIERNO AYUNTAMIENTO DE VALLADOLID. Anexo del expediente nº 1/2015, [illegible] aprobación del proyecto básico y de ejecución de las obras de [illegible] Centro Cívico en el barrio de la Victoria, propuesto en la Junta de Gobierno de 13 de marzo de 2015.
Localización: [illegible]
Fecha y hora: 24.03.2015 09:[illegible] Ayuntamiento de Valladolid

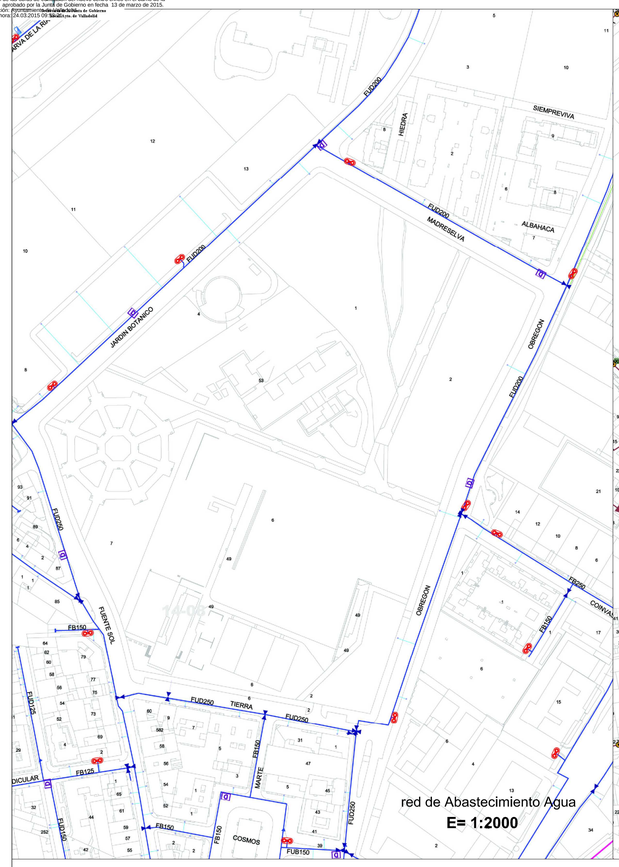

red de Abastecimiento Agua

E= 1:2000

red de Saneamiento

E= 1:2000

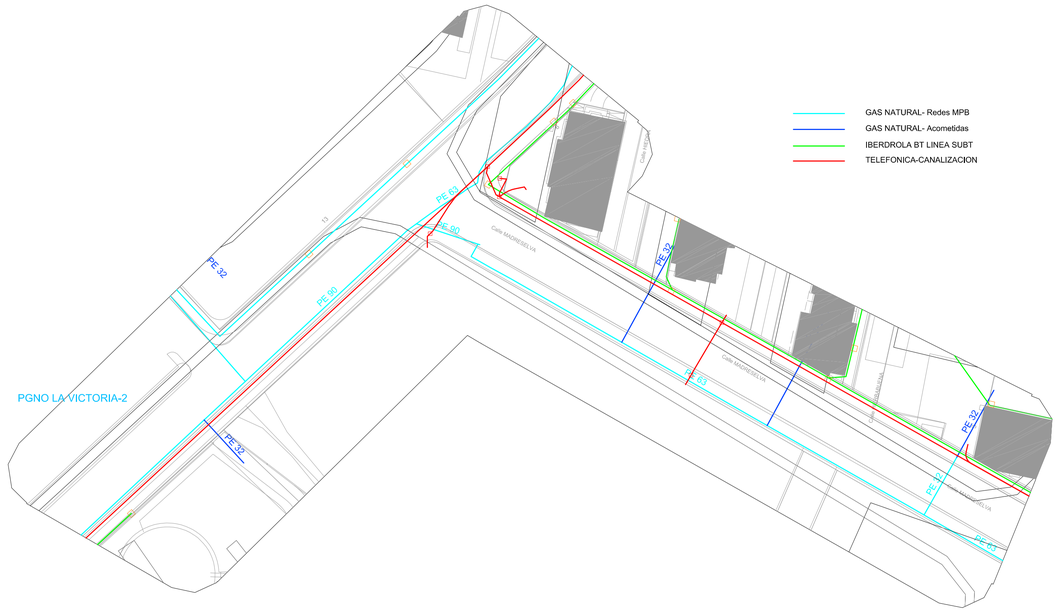

Inkolan redes servicios CC La Victoria 2014-07-28

E= 1:750

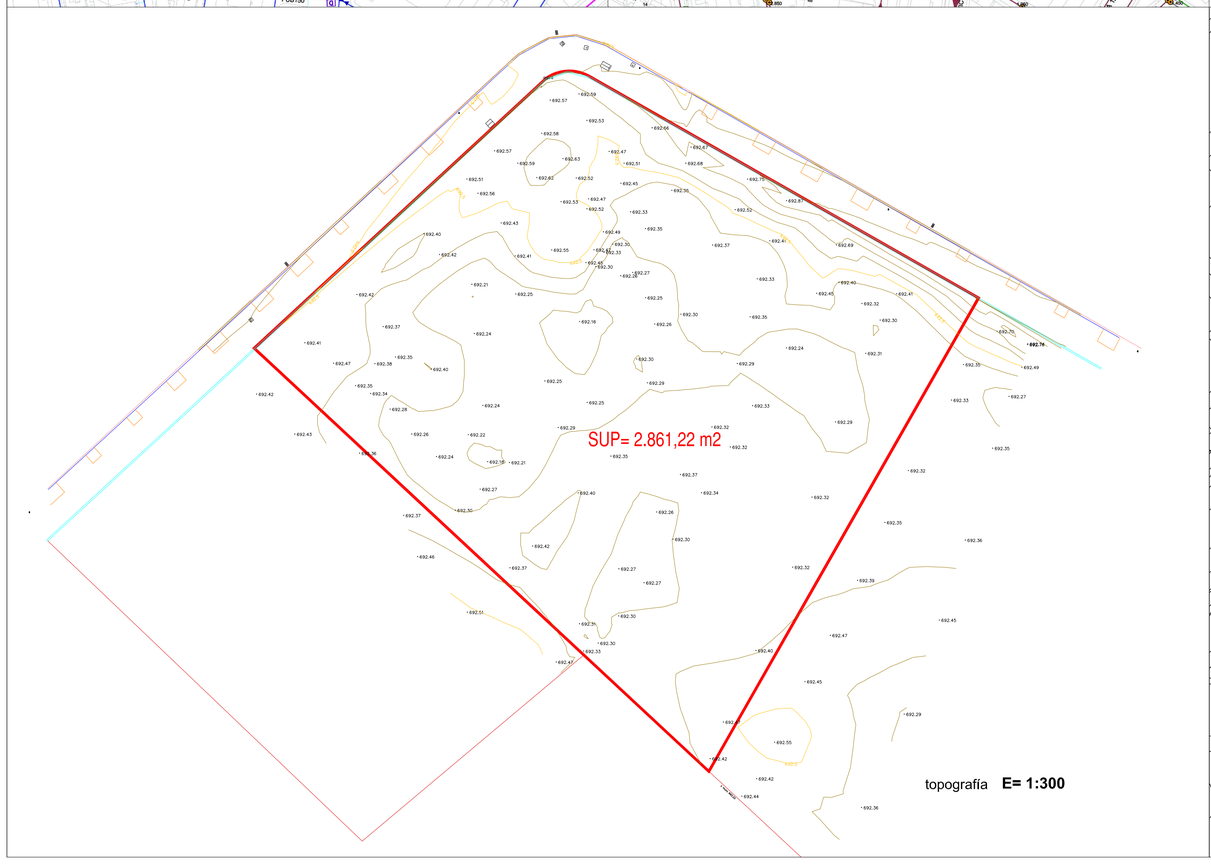

topografía **E= 1:300**

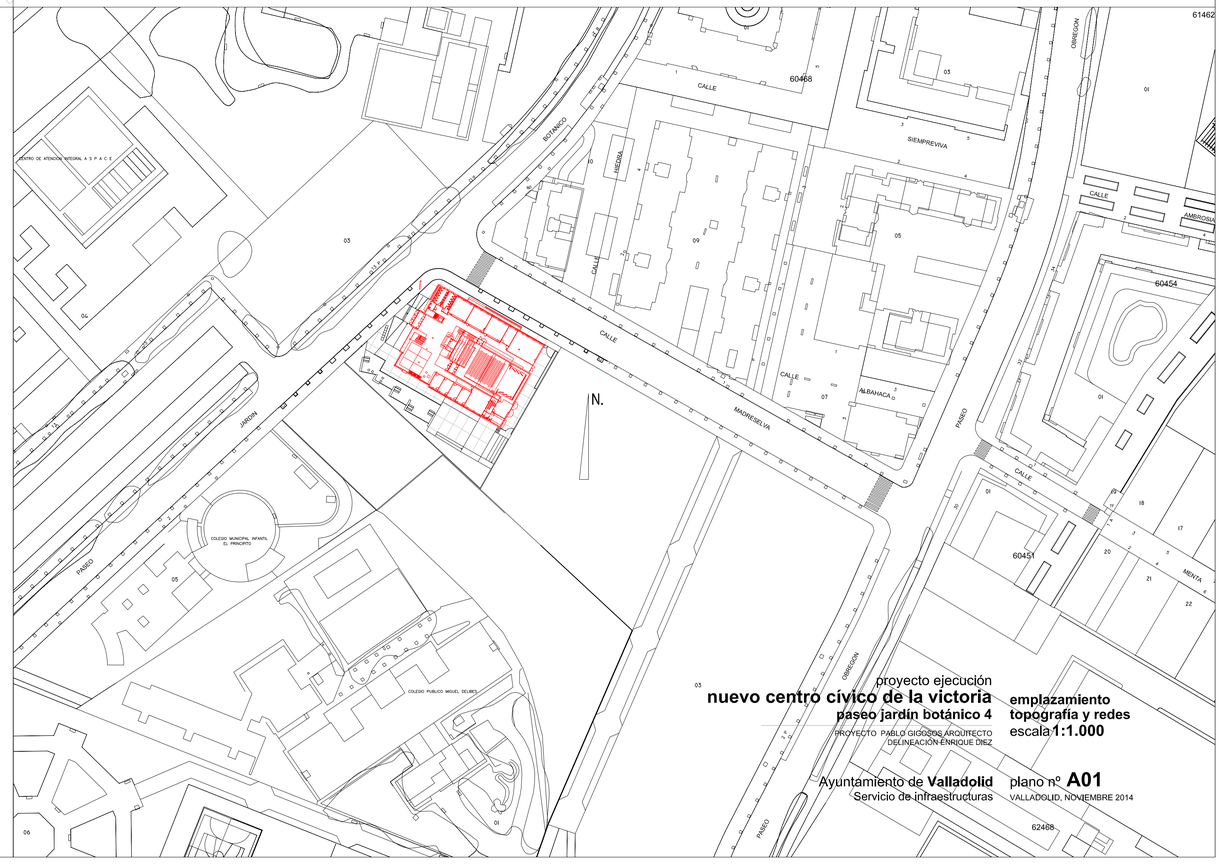

proyecto ejecución

nuevo centro cívico de la victoria

paseo jardín botánico 4

PROYECTO: PABLO GIGOSOS ARQUITECTO
DELINEACIÓN ENRIQUE DÍEZ

emplazamiento
topografía y redes
escala **1:1.000**

Ayuntamiento de **Valladolid**
Servicio de infraestructuras

plano nº **A01**
VALLADOLID, NOVIEMBRE 2014

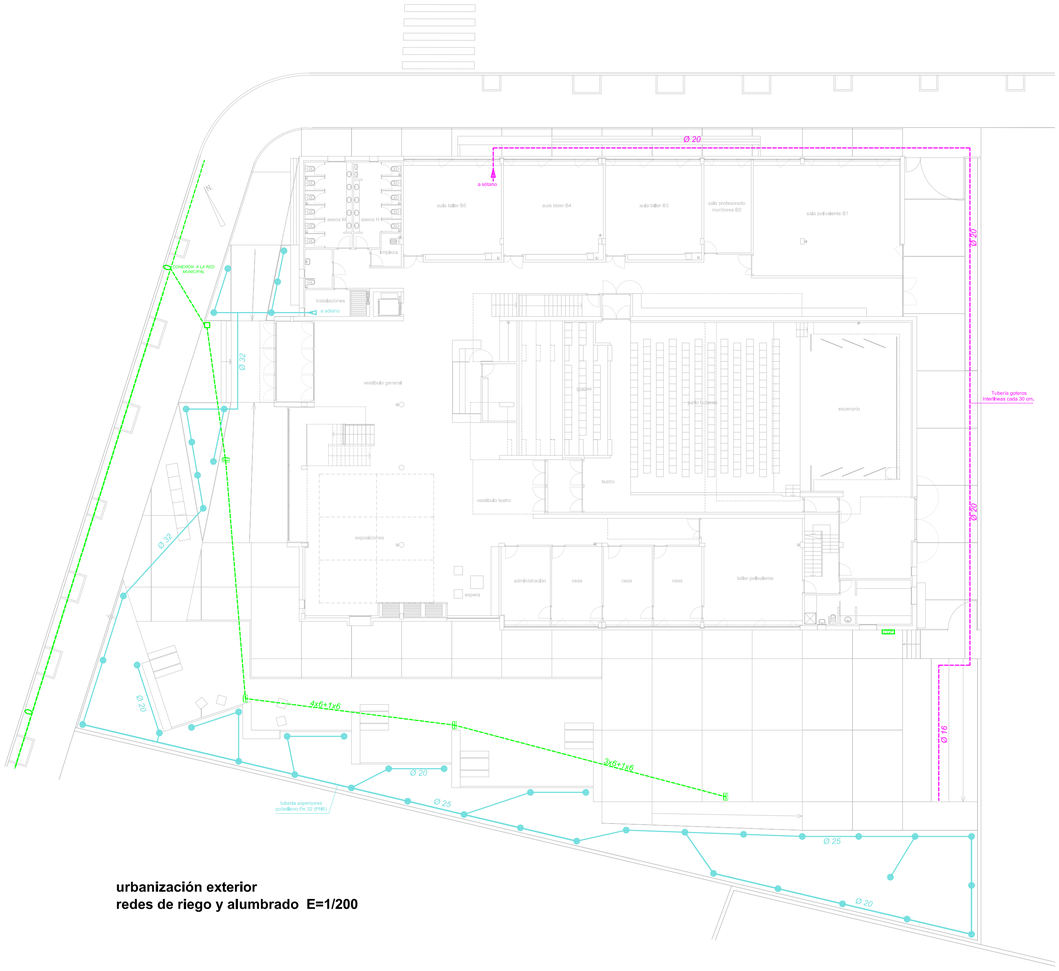

urbanización exterior
redes de riego y alumbrado E=1/200

PrS	*Prunus serrulata (cerezo japones)*
AC	*Acer campestre*
AD	*Acer davidii*
AJ	*Albicia julibrissin (acacia de constantinopla)*
RP	*Robinia pseudoacacia casque rouge*
PP	*Pinus pinea*
NO	*Adelfa*
JS	*Juniperos*
Cu	*Seto ciprés*

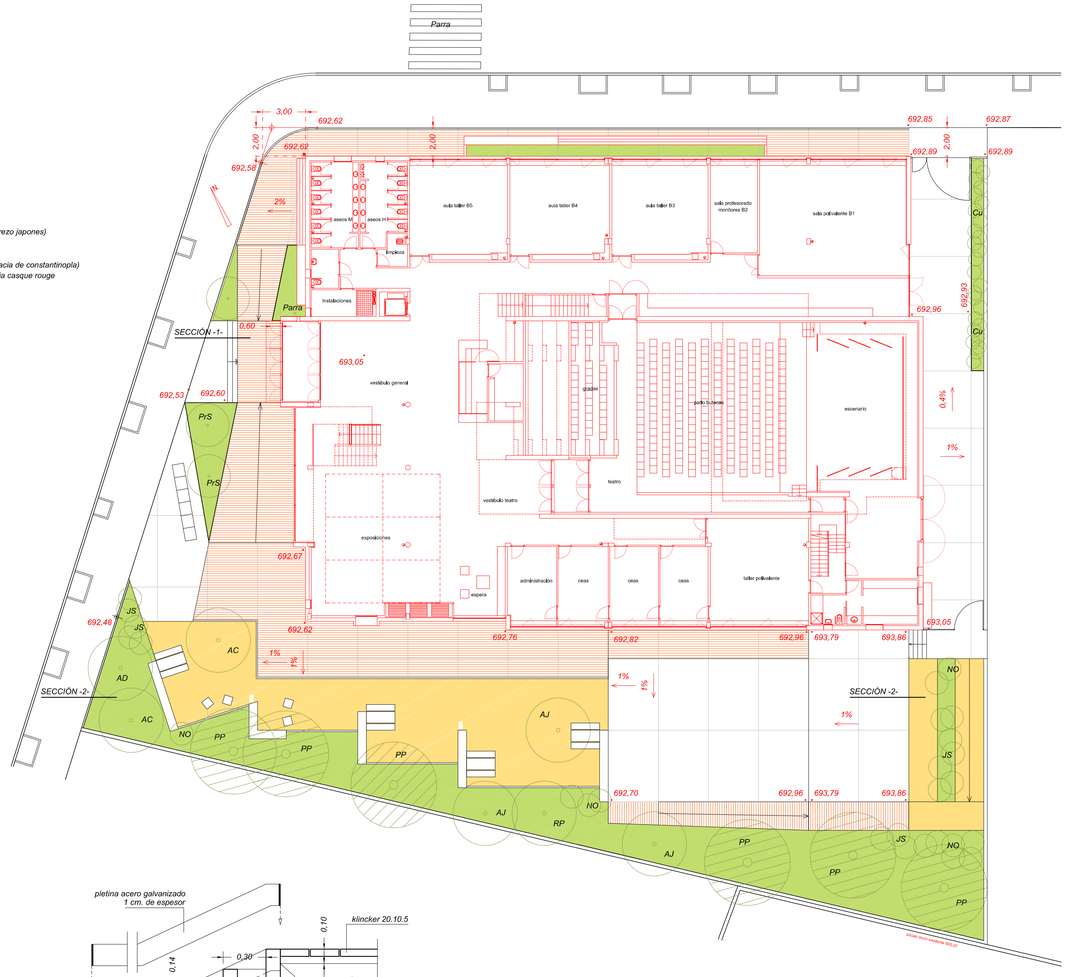

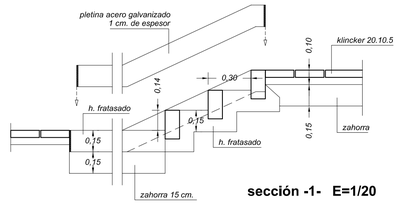

sección -1- E=1/20

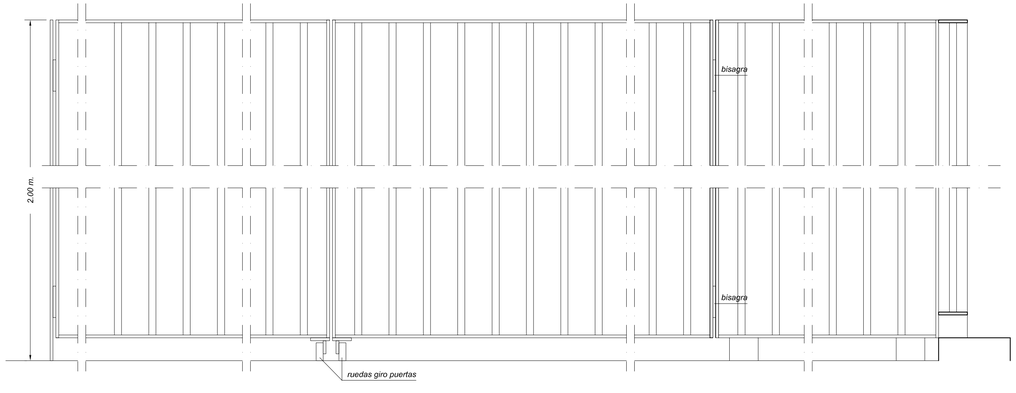

detalle de verja E=1/10

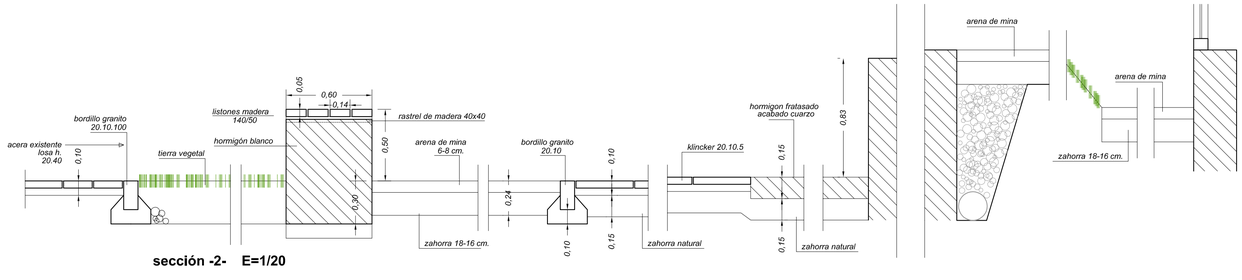

sección -2- E=1/20

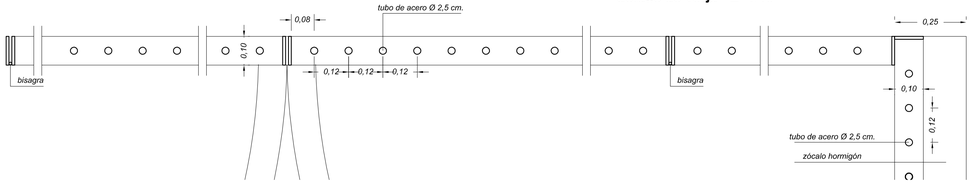

proyecto ejecución
nuevo centro cívico de la victoria
paseo jardín botánico 4

PROYECTO PABLO GIGOSOS ARQUITECTO
DELINEACIÓN ENRIQUE DIEZ

Ayuntamiento de **Valladolid**
Servicio de infraestructuras

urbanización exterior
detalles
escala **1:200-1:20-1:10**

plano nº **A02**
VALLADOLID, NOVIEMBRE 2014

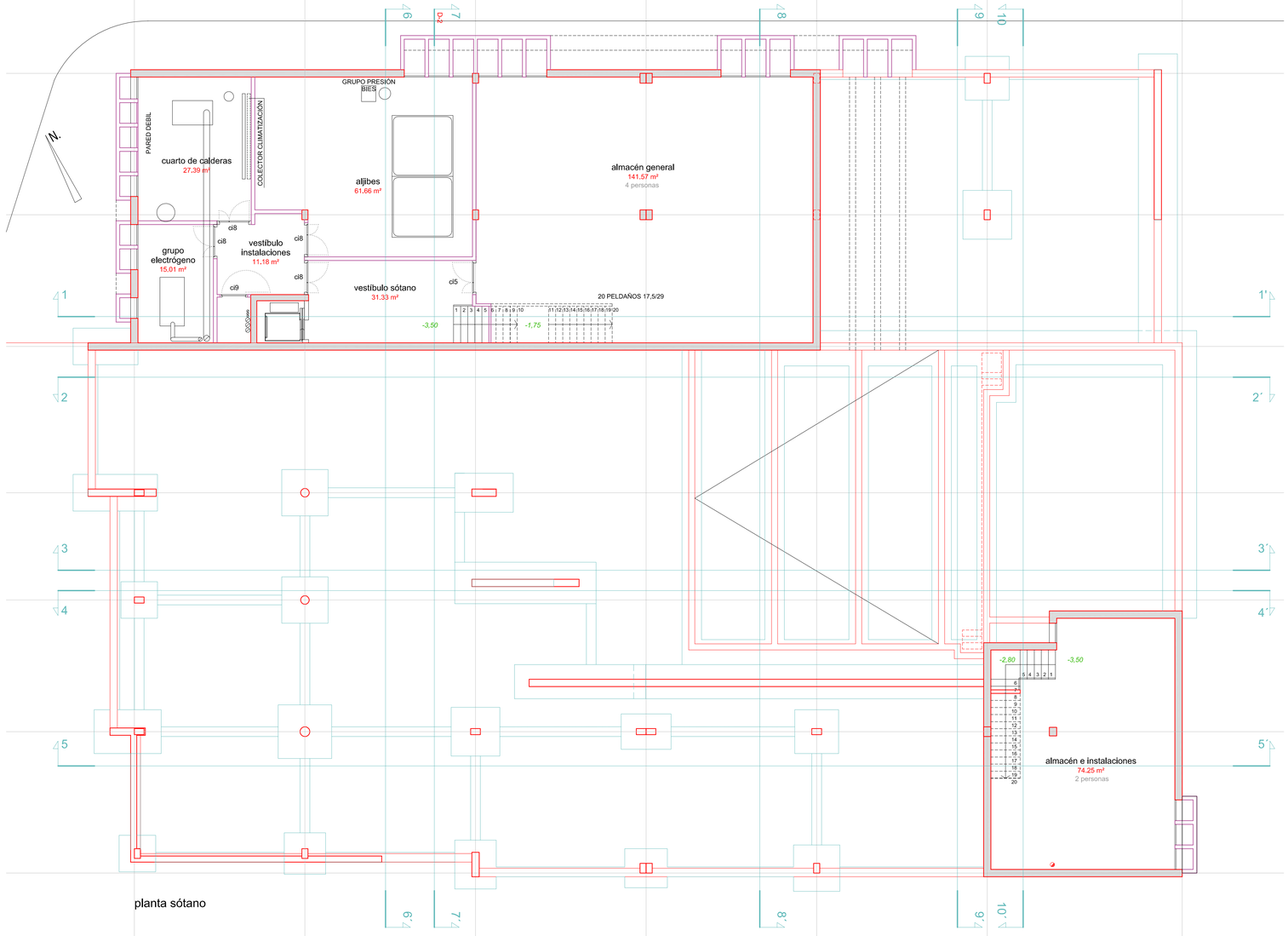

planta sótano

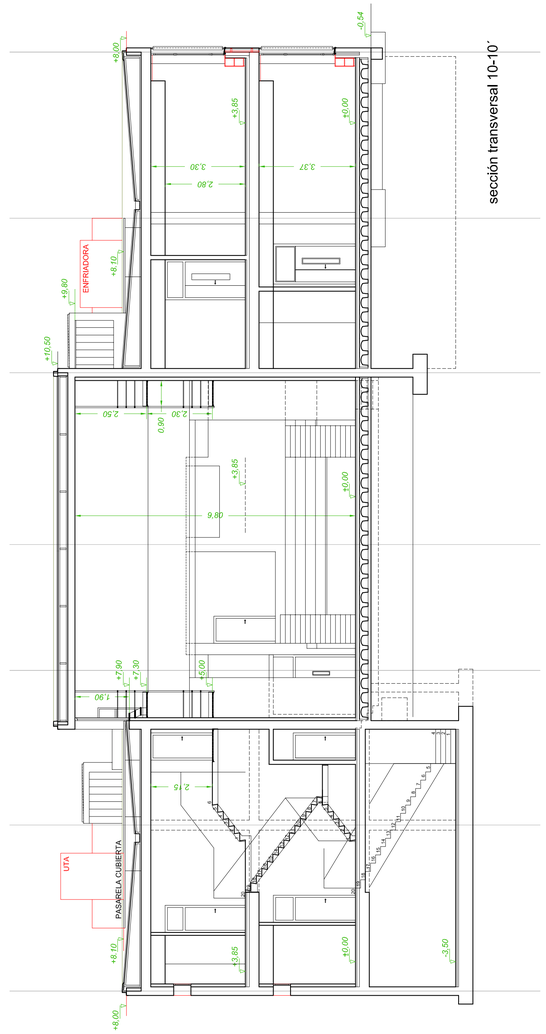

sección transversal 10-10´

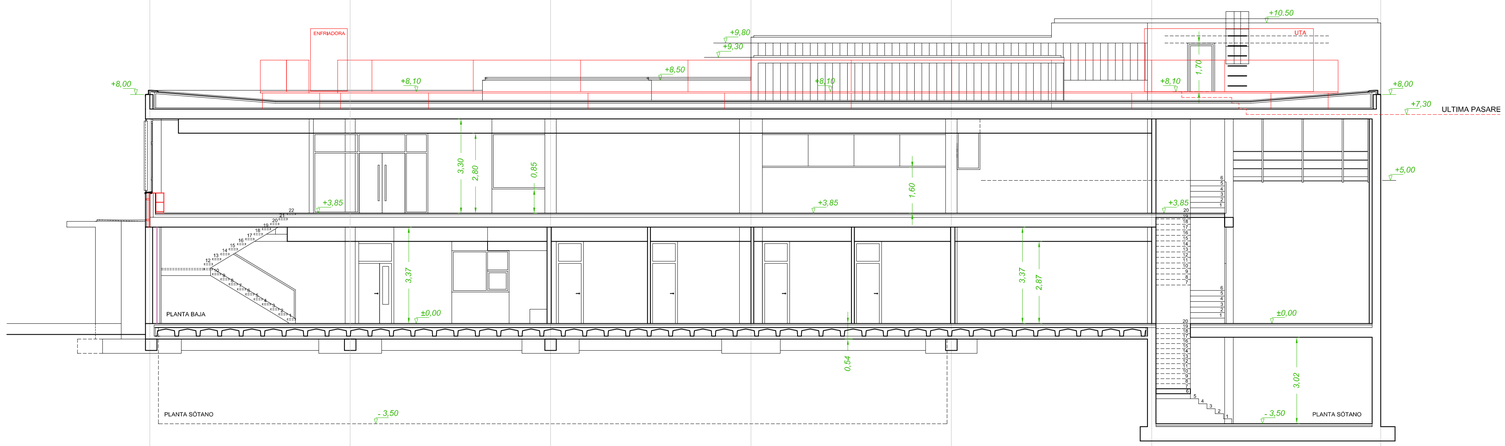

sección longitudinal 5-5´

proyecto ejecución

nuevo centro cívico de la victoria

paseo jardín botánico 4

PROYECTO PABLO GIGOSOS ARQUITECTO
DELINEACIÓN ENRIQUE DIEZ

Ayuntamiento de **Valladolid**
Servicio de infraestructuras

planta sótano
secciones S-5 y S-10
escala **1:100**

plano nº **A03**
VALLADOLID, NOVIEMBRE 2014

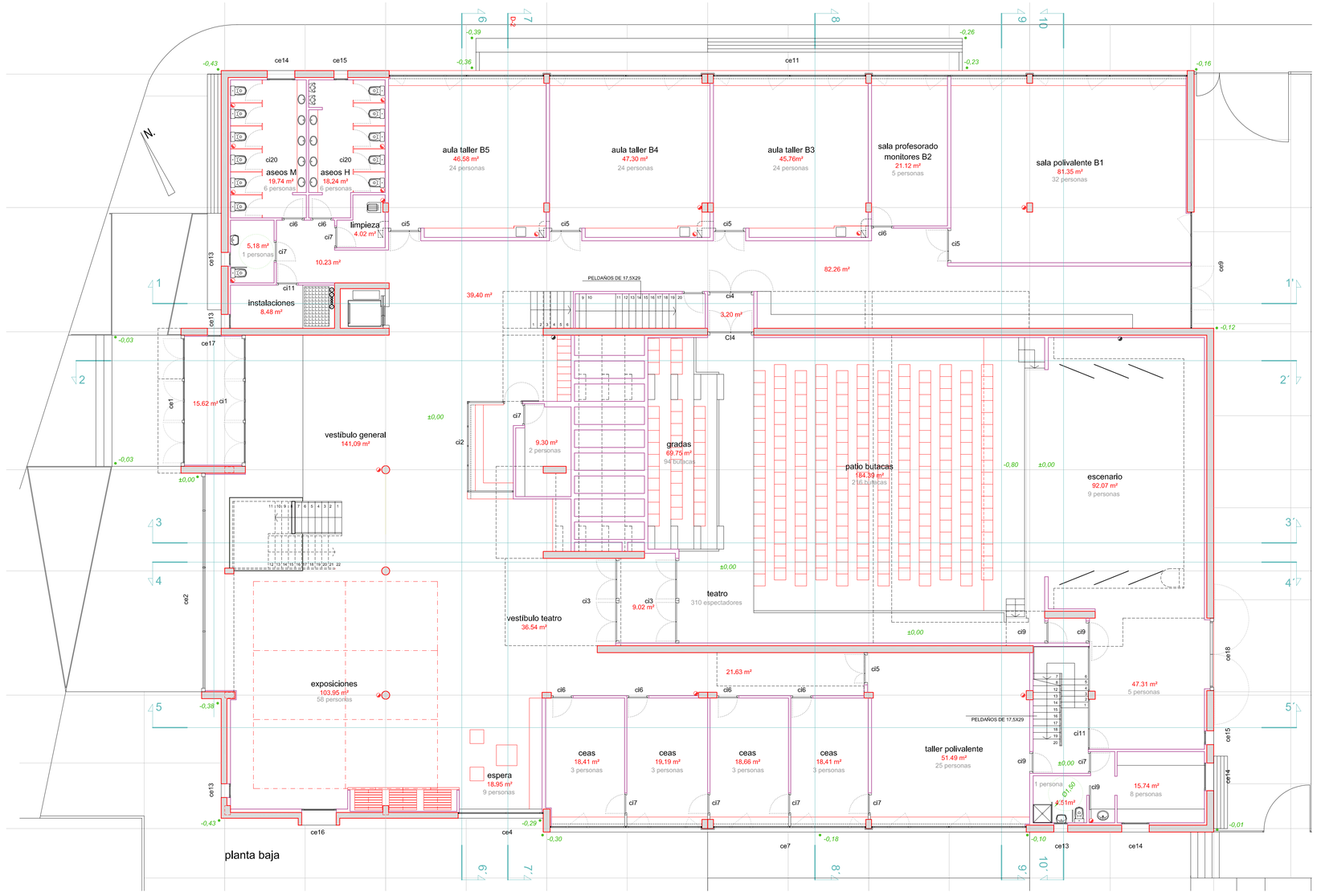

planta baja

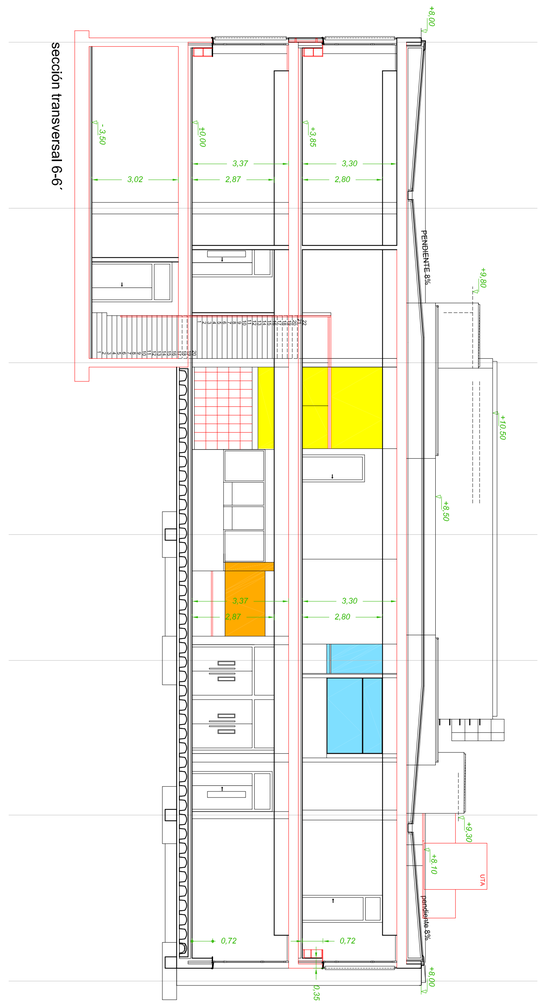

sección transversal 6-6´

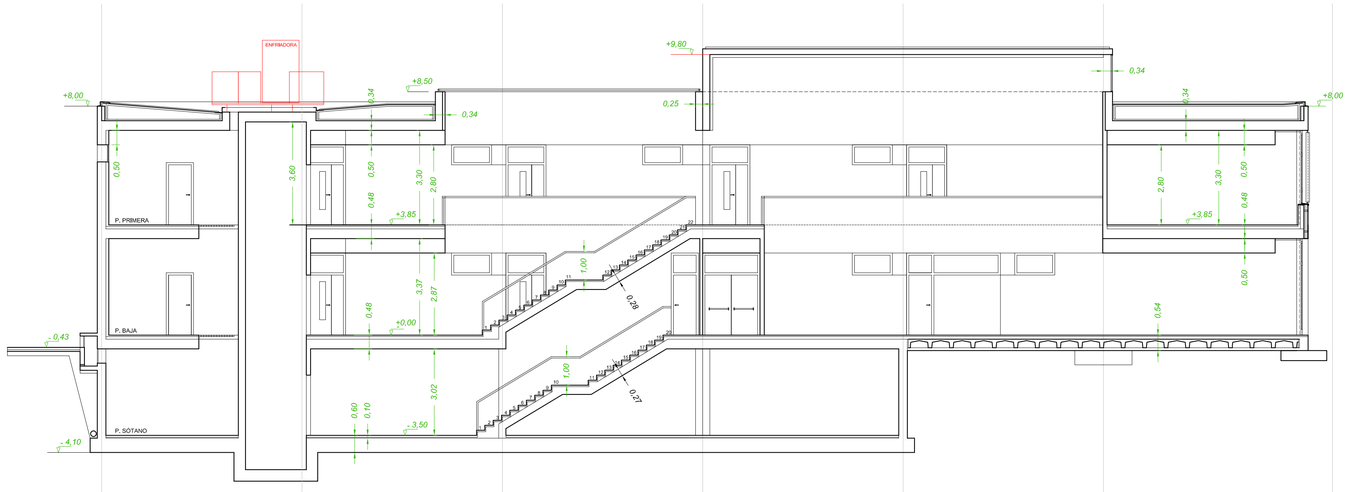

sección longitudinal 1-1'

proyecto ejecución

nuevo centro cívico de la victoria

paseo jardín botánico 4

PROYECTO PABLO GIGOSOS ARQUITECTO
DELINEACIÓN ENRIQUE DIEZ

planta baja
sección S1 y S6
escala **1:100**

Ayuntamiento de **Valladolid**
Servicio de infraestructuras

plano nº **A04**
VALLADOLID, NOVIEMBRE 2014

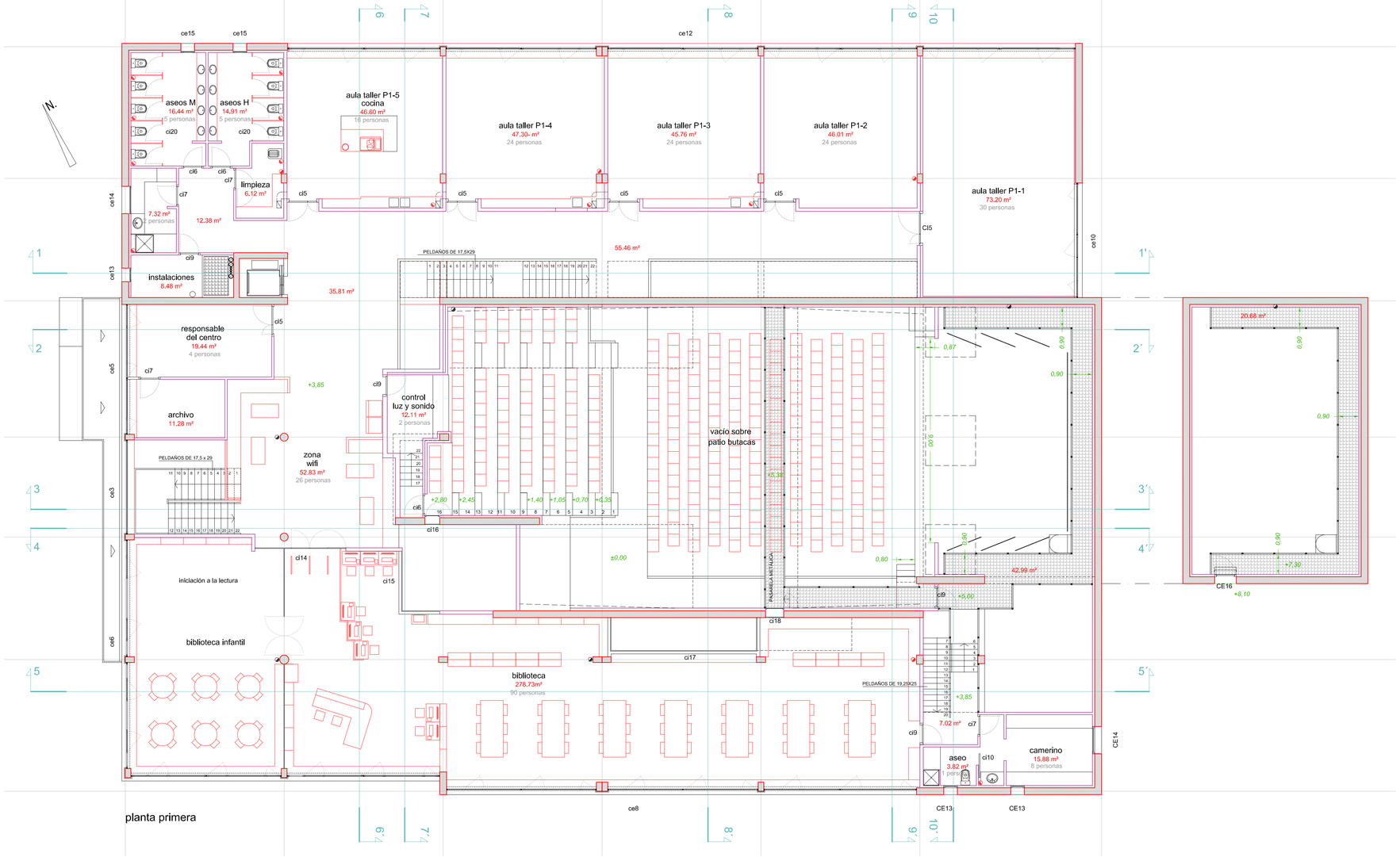

planta primera

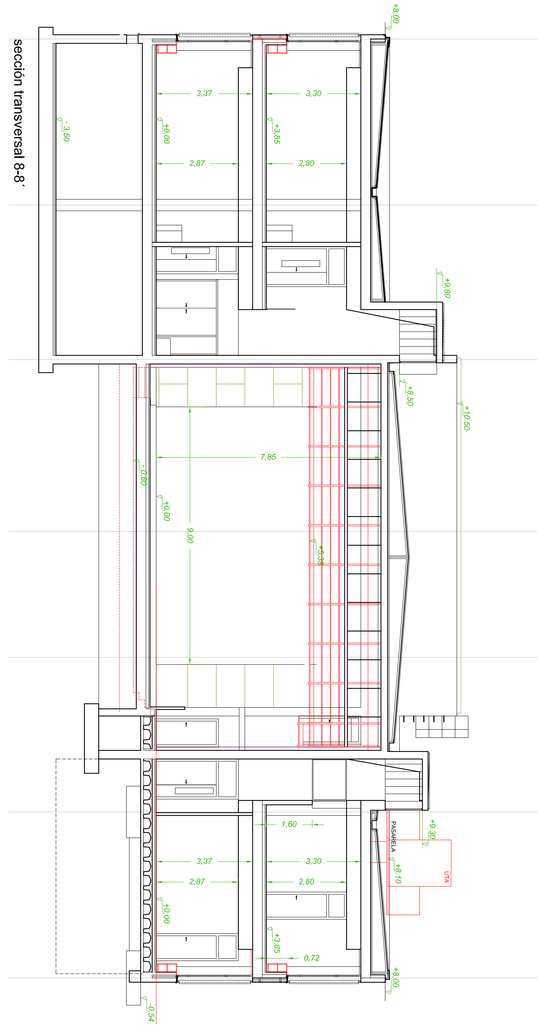

sección transversal 8-8´

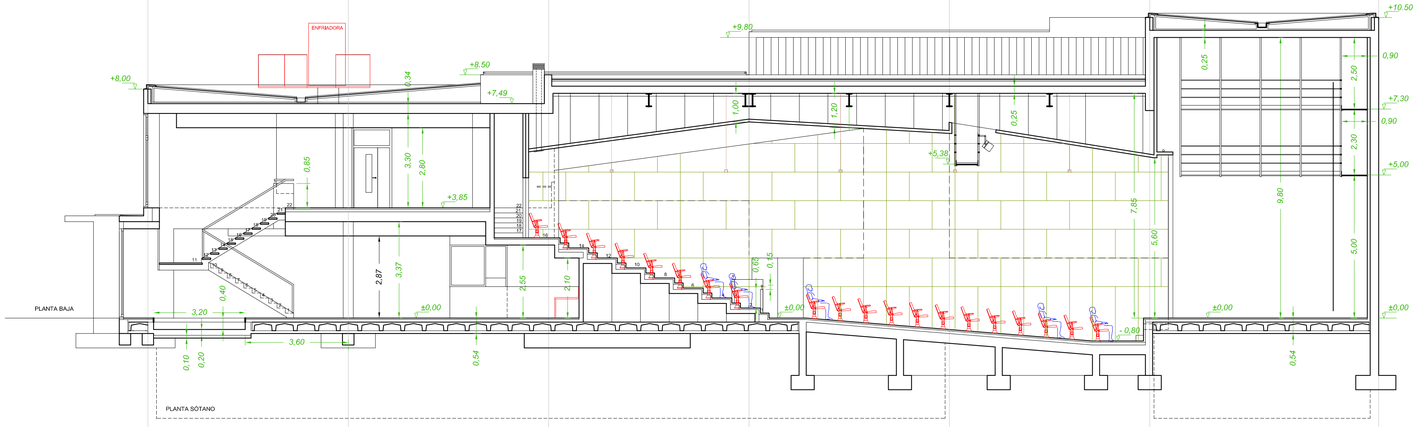

sección longitudinal 3-3´

proyecto ejecución

nuevo centro cívico de la victoria

paseo jardín botánico 4

PROYECTO PABLO GIGOSOS ARQUITECTO
DELINEACIÓN ENRIQUE DIEZ

Ayuntamiento de **Valladolid**
Servicio de infraestructuras

planta primera
secciónes S3, S8
escala **1:100**

plano nº **A05**
VALLADOLID, NOVIEMBRE 2014

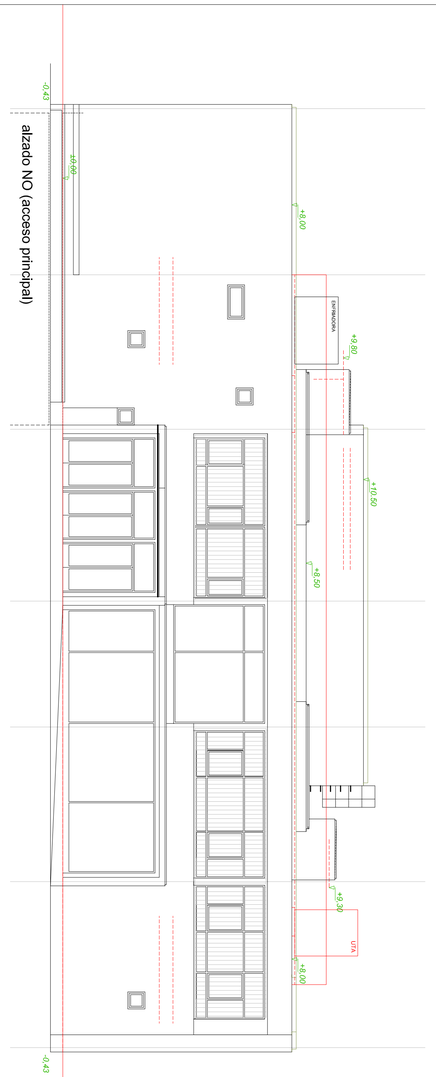

alzado NO (acceso principal)

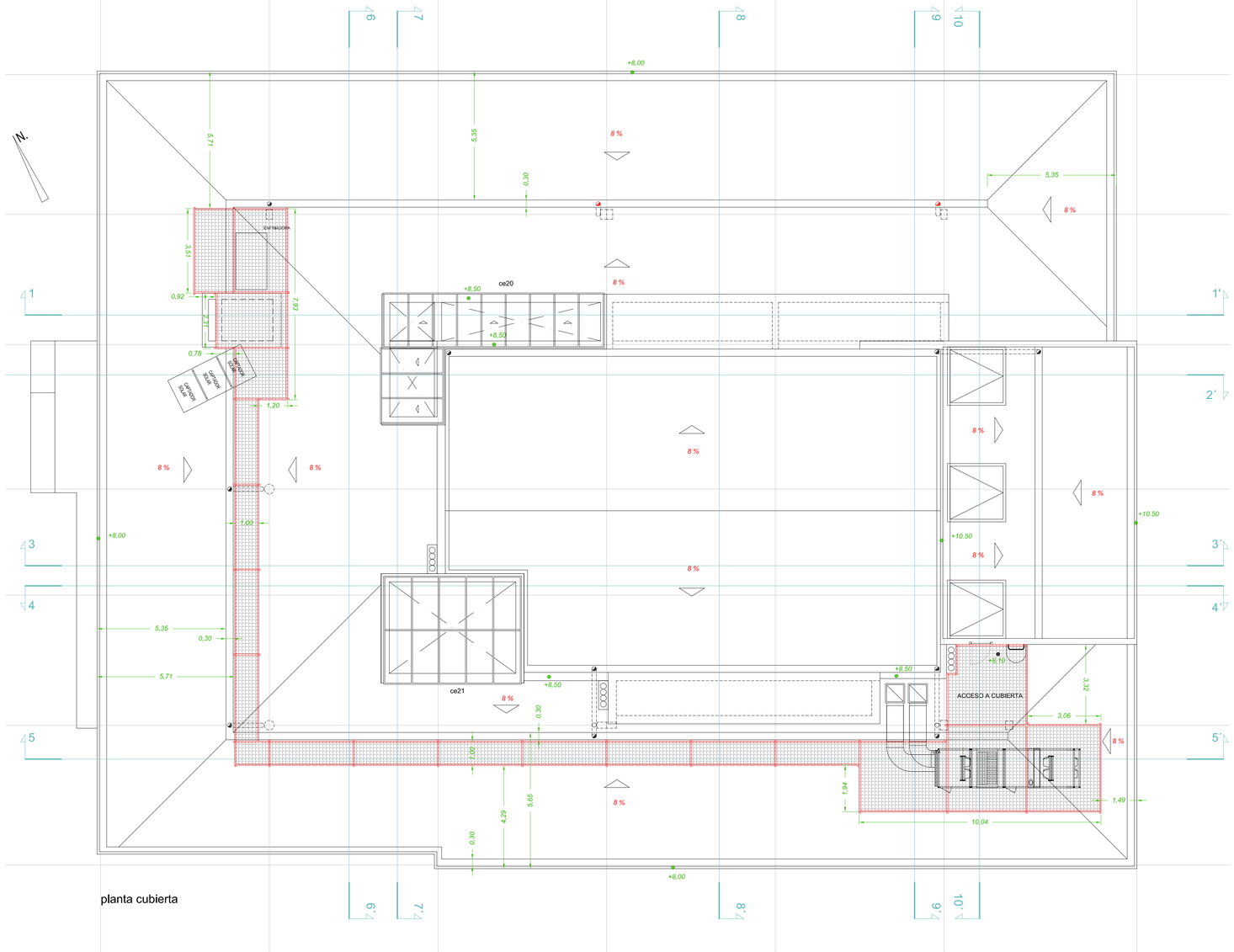

planta cubierta

alzado SE (fachada posterior)

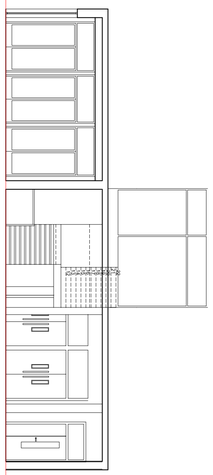

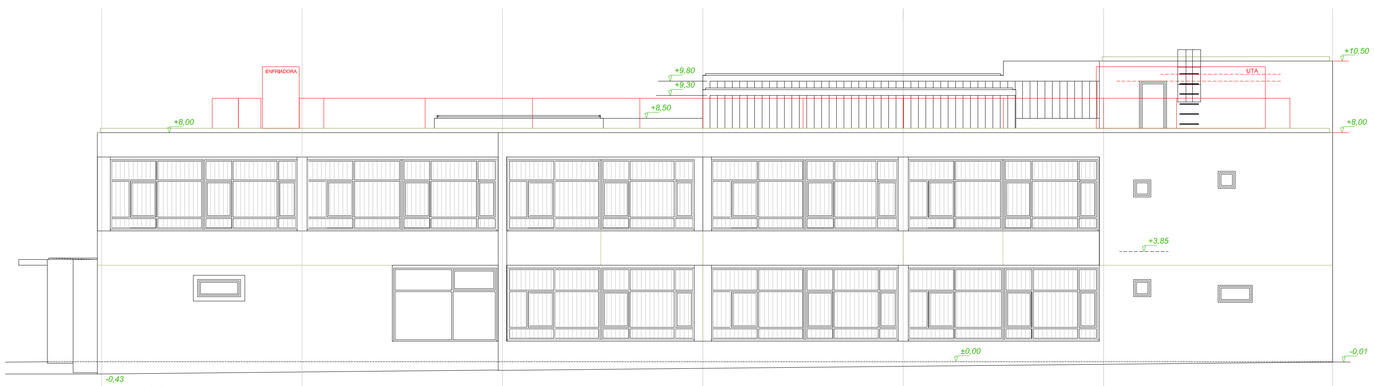

alzado SO lateral derecho

proyecto ejecución

nuevo centro cívico de la victoria

paseo jardín botánico 4

PROYECTO PABLO GIGOSOS ARQUITECTO
DELINEACIÓN ENRIQUE DIEZ

planta cubierta
alzados
escala **1:100**

Ayuntamiento de **Valladolid**
Servicio de infraestructuras

plano nº **A06**
VALLADOLID, NOVIEMBRE 2014

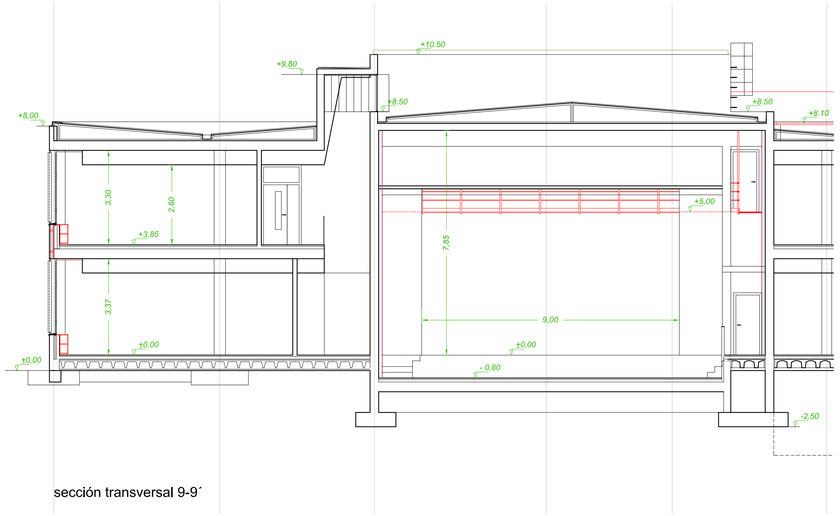

sección transversal 9-9´

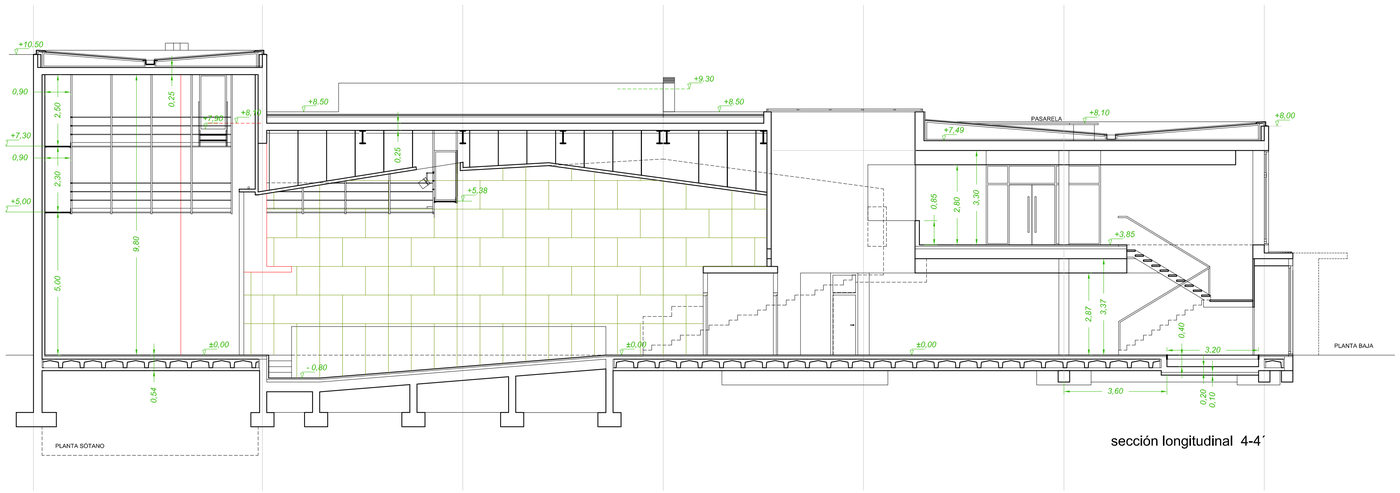

sección longitudinal 4-4´

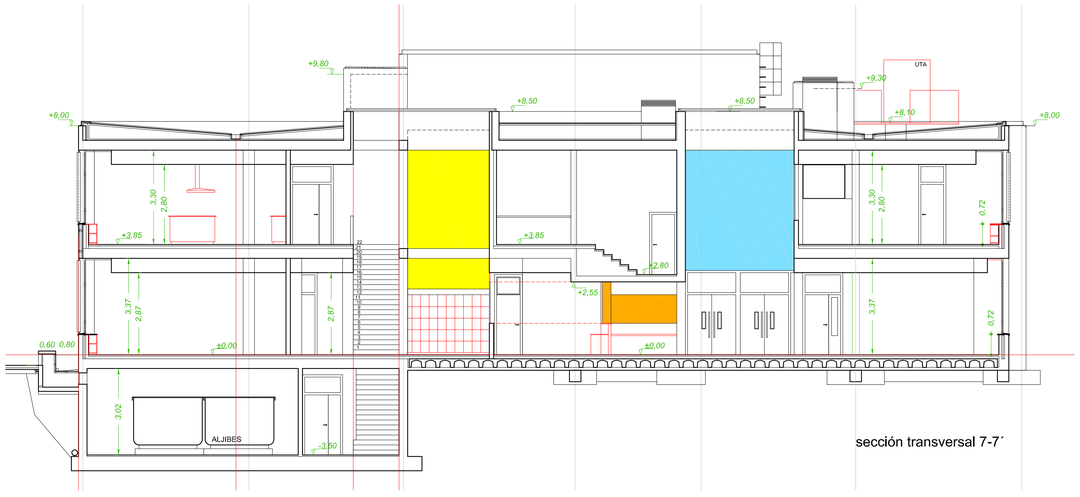

sección transversal 7-7´

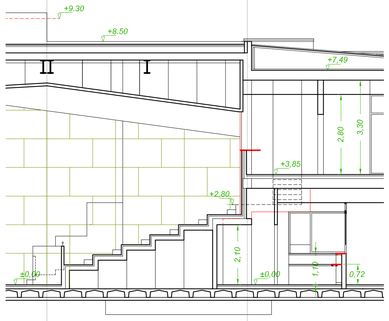

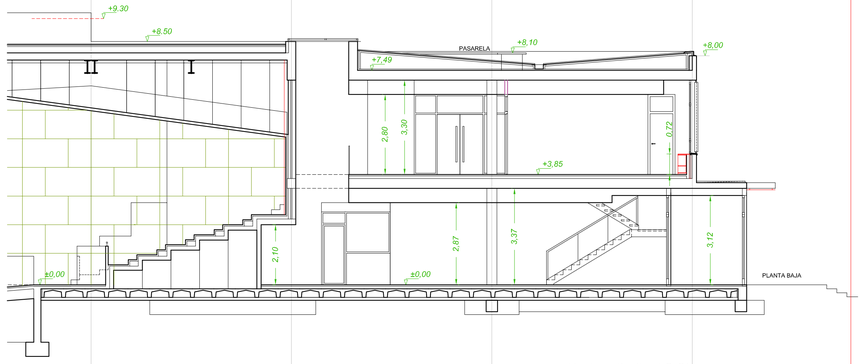

sección longitudinal 2-2´

alzado NE (lateral izquierdo)

proyecto ejecución

nuevo centro cívico de la victoria

paseo jardín botánico 4

PROYECTO PABLO GIGOSOS ARQUITECTO
DELINEACIÓN ENRIQUE DIEZ

secciones S2, S4, S7 y S9
alzado nordeste
escala **1:100**

Ayuntamiento de **Valladolid**
Servicio de infraestructuras

plano nº **A07**
VALLADOLID, NOVIEMBRE 2014

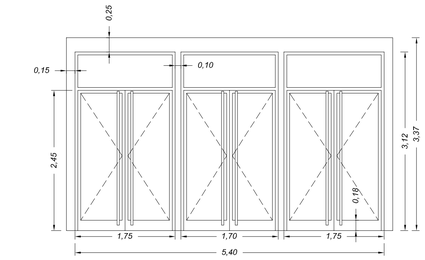

ce1

1 UNIDAD
ACERO INOXIDABLE Y VIDRIO CL2
(ACCESO PUERTA PRINCIPAL)
BARRAS ANTIPANICO EN CARA INTERIOR

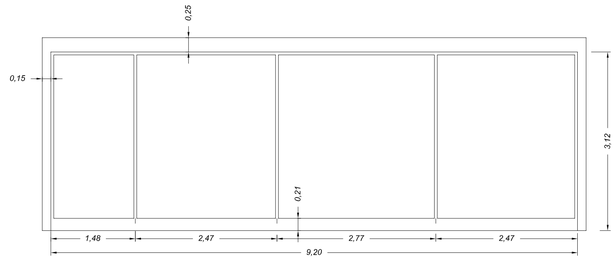

ce2

1 UNIDAD
ACERO INOXIDABLE Y VIDRIO CL1
(ESCAPARATE PLANTA BAJA)

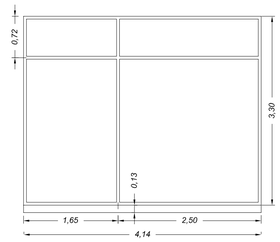

ce3

1 UNIDAD
ACERO INOXIDABLE Y VIDRIO CL1
(ESCAPARATE PLANTA PRIMERA)

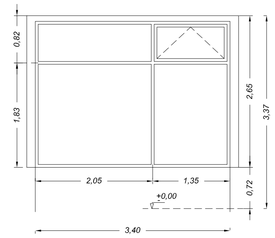

ce4

1 UNIDAD
ALUMINIO Y VIDRIO CL2
(SALA ESPERA PLANTA BAJA)

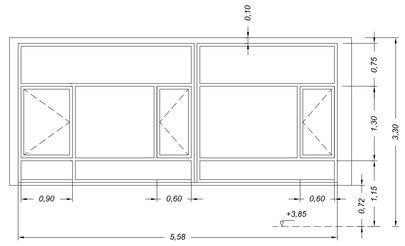

ce5

1 UNIDAD
ALUMINIO Y VIDRIO CL2
(RESPONSABLE DEL CENTRO Y ARCHIVO)

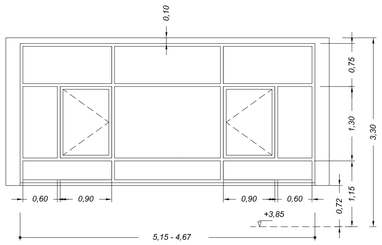

ce6

2 UNIDADES
ALUMINIO Y VIDRIO CL2
(BIBLIOTECA)

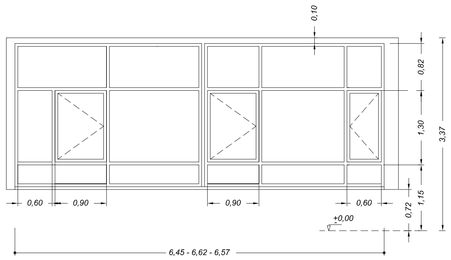

ce7

3 UNIDADES
ALUMINIO Y VIDRIO CL2
(DESPACHOS Y TALLER P.BAJA)

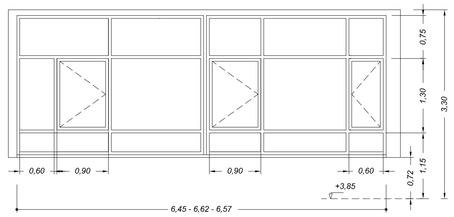

ce8

5 UNIDADES
ALUMINIO Y VIDRIO CL2
(BIBLIOTECA)

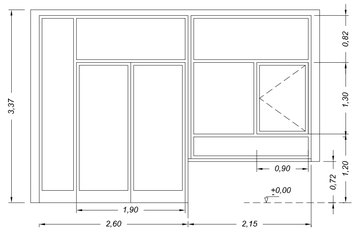

ce9

1 UNIDAD
ACERO INOXIDABLE Y VIDRIO CL2
(SALIDA EMERGENCIAS Y SALA POLIVALENTE)
BARRAS ANTIPANICO EN CARA INTERIOR

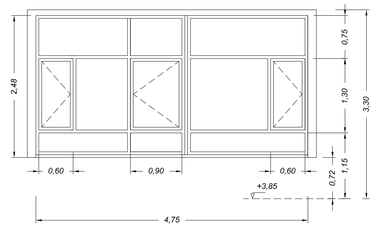

ce10

1 UNIDAD
ALUMINIO Y VIDRIO CL2
(AULA TALLER PLANTA PRIMERA)

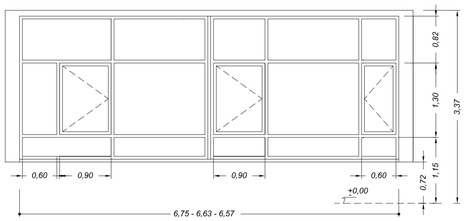

ce11

5 UNIDADES
ALUMINIO Y VIDRIO CL2
(AULAS TALLER Y SALA POLIVALENTE P.BAJA)

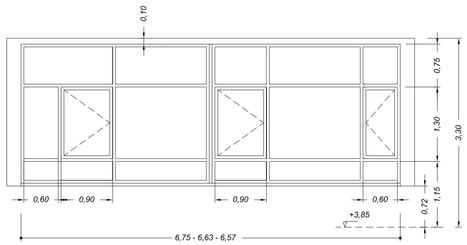

ce12

5 UNIDADES
ALUMINIO Y VIDRIO CL2
(AULAS TALLER PLANTA PRIMERA)

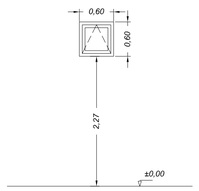

ce13

7 UNIDADES
ALUMINIO Y VIDRIO CL3
(ASEOS, EXPOSICIÓN, INSTALACIONES)

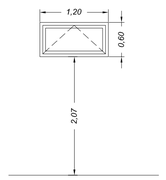

ce14

5 UNIDADES
ALUMINIO Y VIDRIO CL3
(ASEOS, EXPOSICIÓN, INSTALACIONES)

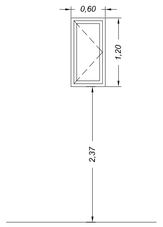

ce15

4 UNIDAD
ALUMINIO Y VIDRIO CL3
(ASEOS)

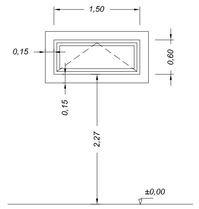

ce16

1 UNIDAD
ALUMINIO Y VIDRIO CL3
(EXPOSICIÓN, PLANTA BAJA)

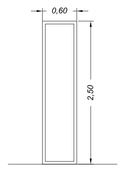

ce17

1 UNIDAD
ALUMINIO Y VIDRIO CL3
(VESTÍBULO DE ENTRADA)

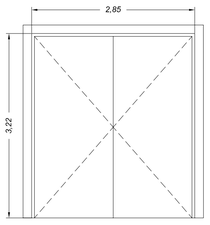

ce18

1 UNIDAD
ALUMINIO
(SALIDA ALMACÉN TEATRO)

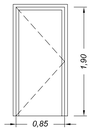

CE16

1 UNIDAD
ALUMINIO
(SALIDA A CUBIERTA)

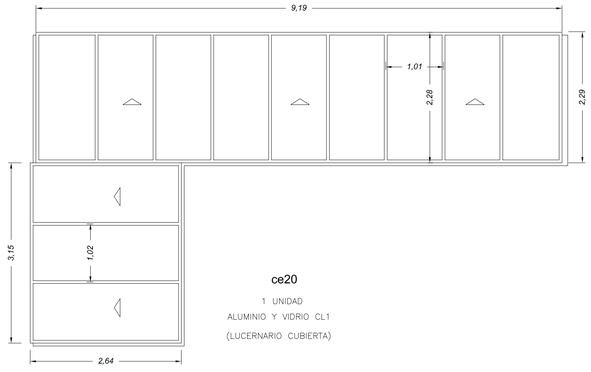

ce20

1 UNIDAD
ALUMINIO Y VIDRIO CL1
(LUCERNARIO CUBIERTA)

ce21

1 UNIDAD
ALUMINIO Y VIDRIO CL1
(LUCERNARIO CUBIERTA)

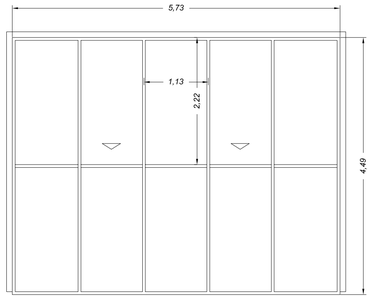

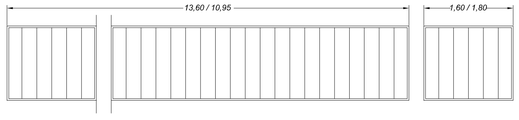

ce22

2 UNIDADES
LUCERNARIO UGLASS 262X41X6
(COLOCACIÓN EN CÁMARA)

CL1 Climalit

VIDRIO EXTERIOR SECURIT 8MM. CON CAPA COOL-LITE ST150 EN CARA 2
CÁMARA 16MM. CON GAS ARGÓN (CONCENTRACIÓN 90%)
VIDRIO INTERIOR STADIP 44.1 CON CAPA PLANITHERM ULTRA N EN CARA 3

CL2 Climalit

VIDRIO EXTERIOR SECURIT 6MM. CON CAPA COOL-LITE ST150 EN CARA 2
CÁMARA 16MM. CON GAS ARGÓN (CONCENTRACIÓN 90%)
VIDRIO INTERIOR STADIP 44.1 CON CAPA PLANITHERM ULTRA N EN CARA 3

CL3 (P/5)

VIDRIO EXTERIOR PLANICLEAR 6MM.
CÁMARA 16MM. CON GAS ARGÓN (CONCENTRACIÓN 90%)
VIDRIO INTERIOR PLANICLEAR 4 CON CAPA PLANITHERM ULTRA N EN CARA 3

proyecto ejecución
nuevo centro cívico de la victoria
paseo jardín botánico 4

PROYECTO PABLO GIGOSOS ARQUITECTO
DELINEACIÓN ENRIQUE DIEZ

tipos de carpinteria exterior
escala **1:50**

Ayuntamiento de **Valladolid**
Servicio de infraestructuras

plano nº **A11**
VALLADOLID, NOVIEMBRE 2014

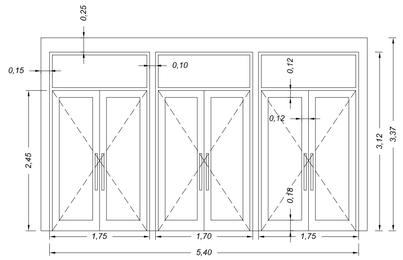

ci1

1 UNIDAD
MADERA Y VIDRIO
(ACCESO PUERTA PRINCIPAL)

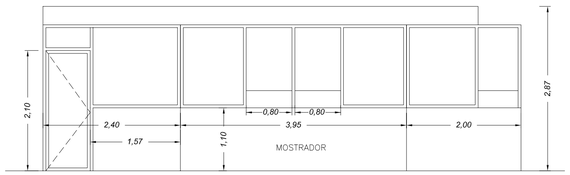

ci2

1 UNIDAD
MADERA Y VIDRIO
(RECEPCIÓN)

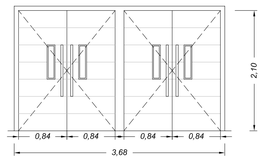

ci3

2 UNIDADES
CARPINTERÍA DE MADERA
(ACCESO TEATRO)

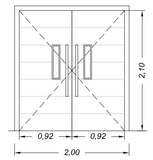

ci4

2 UNIDADES
CARPINTERÍA DE MADERA
(ACCESO TEATRO)
BARRAS ANTIPANICO EN CARA INTERIOR

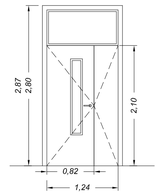

ci5

10 UNIDADES
CARPINTERÍA DE MADERA
(ACCESO AULAS Y TALLERES)

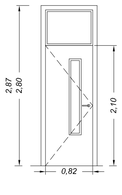

ci6

9 UNIDADES
CARPINTERÍA DE MADERA
(ACCESO ASEOS S.PROFESORADO,
Y DESPACHOS)

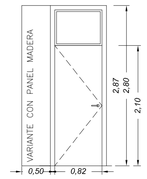

ci7

12 UNIDADES
CARPINTERÍA DE MADERA
(ACCESO ASEO MINUSVÁLIDOS, C.LIMPIEZA
ENTRE DESPACHOS Y CAMERINOS)

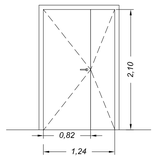

ci8

5 UNIDADES
CARPINTERÍA METÁLICA EI_2 45–C5
(ACCESO INSTALACIONES)

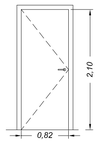

ci9

9 UNIDADES
CARPINTERÍA METÁLICA EI_2 45–C5
(ACCESO INSTALACIONES, ESCENARIO)

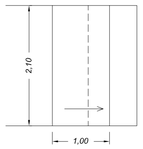

ci10

2 UNIDADES
CORREDERA MADERA
(VESTUARIO)

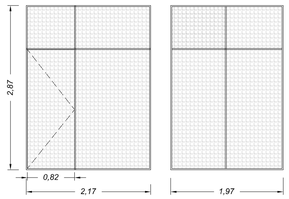

ci11

1 UNIDAD
CARPINTERÍA DE ACERO CON ENREJADO METÁLICO (MALLA ONDULADA)
(ACCESO INSTALACIONES, ESCENARIO)

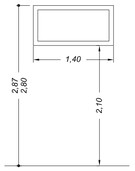

ci12

7 UNIDADES
CARPINTERÍA DE MADERA
(VENTANA ALTA AULAS)

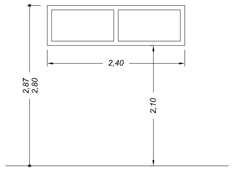

ci13

1 UNIDAD
CARPINTERÍA DE MADERA
(VENTANA ALTA SALA PROFESORADO P2)

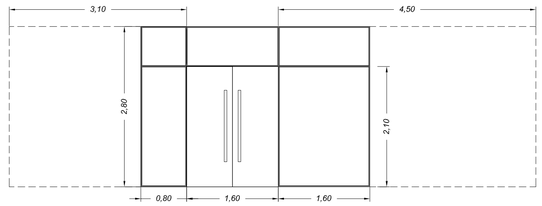

ci14

2 UNIDADES
ACERO–VIDRIO
(BIBLIOTECA)

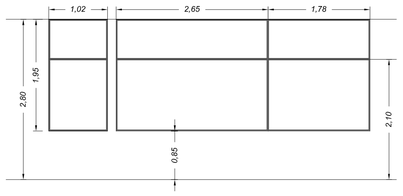

ci15

1 UNIDAD
ACERO–VIDRIO
(BIBLIOTECA VESTÍBULO TEATRO)

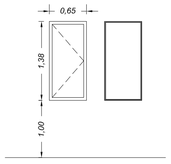

ci16

1 UNIDAD
CARPINTERIA DE MADERA Y VIDRIO+ACERO
(GRADAS TEATRO)

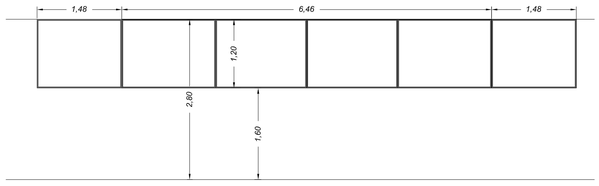

ci17

1 UNIDAD
ACERO–VIDRIO
(BIBLIOTECA PATIO LUCERNARIO)

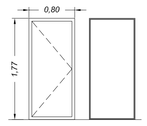

ci18

1 UNIDAD
MADERA Y VIDRIO+ACERO
(PASARELA TEATRO)

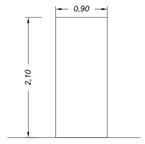

ci19

2 UNIDADES
VIDRIO TRASLUCIDO
(MAMPARA DUCHAS)

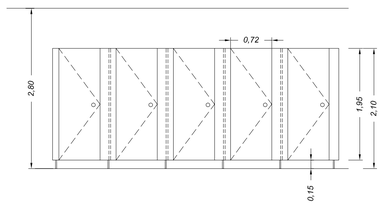

ci20

20 CABINAS
MAMPARAS TABLERO MELAMINA
(ASEOS)

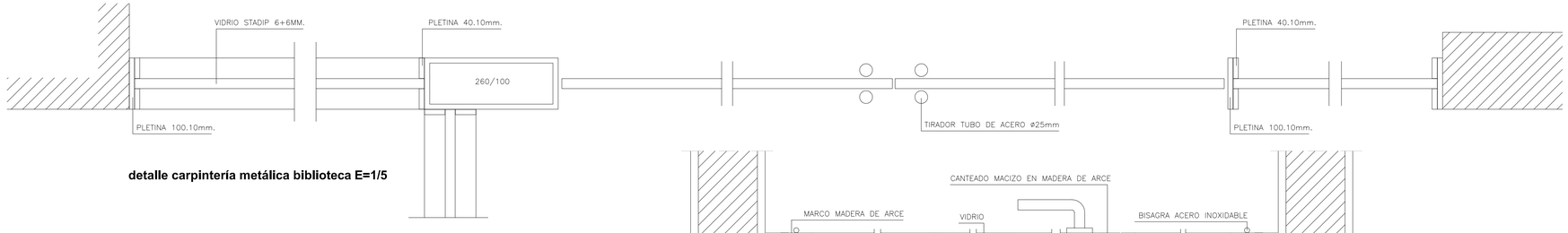

detalle carpintería metálica biblioteca E=1/5

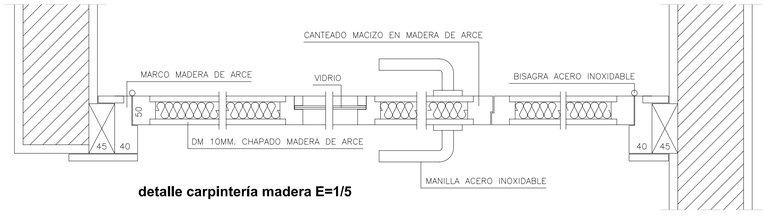

detalle carpintería madera E=1/5

proyecto ejecución
nuevo centro cívico de la victoria
paseo jardín botánico 4
PROYECTO PABLO GIGOSOS ARQUITECTO
DELINEACIÓN ENRIQUE DIEZ

tipos de carpinteria
interior
escala **1:50**

Ayuntamiento de **Valladolid**
Servicio de infraestructuras

plano nº **A12**
VALLADOLID, NOVIEMBRE 2014

Ayuntamiento de Valladolid

Resumen de Firmas

Título:2.1 PLANOS DE ARQUITECTURA

Firmante 1

Firmado digitalmente por PABLO LUIS GIGOSOS PÉREZ
Fecha viernes, 06 marzo 2015 12:11:41 GMT
Razón He aprobado el documento