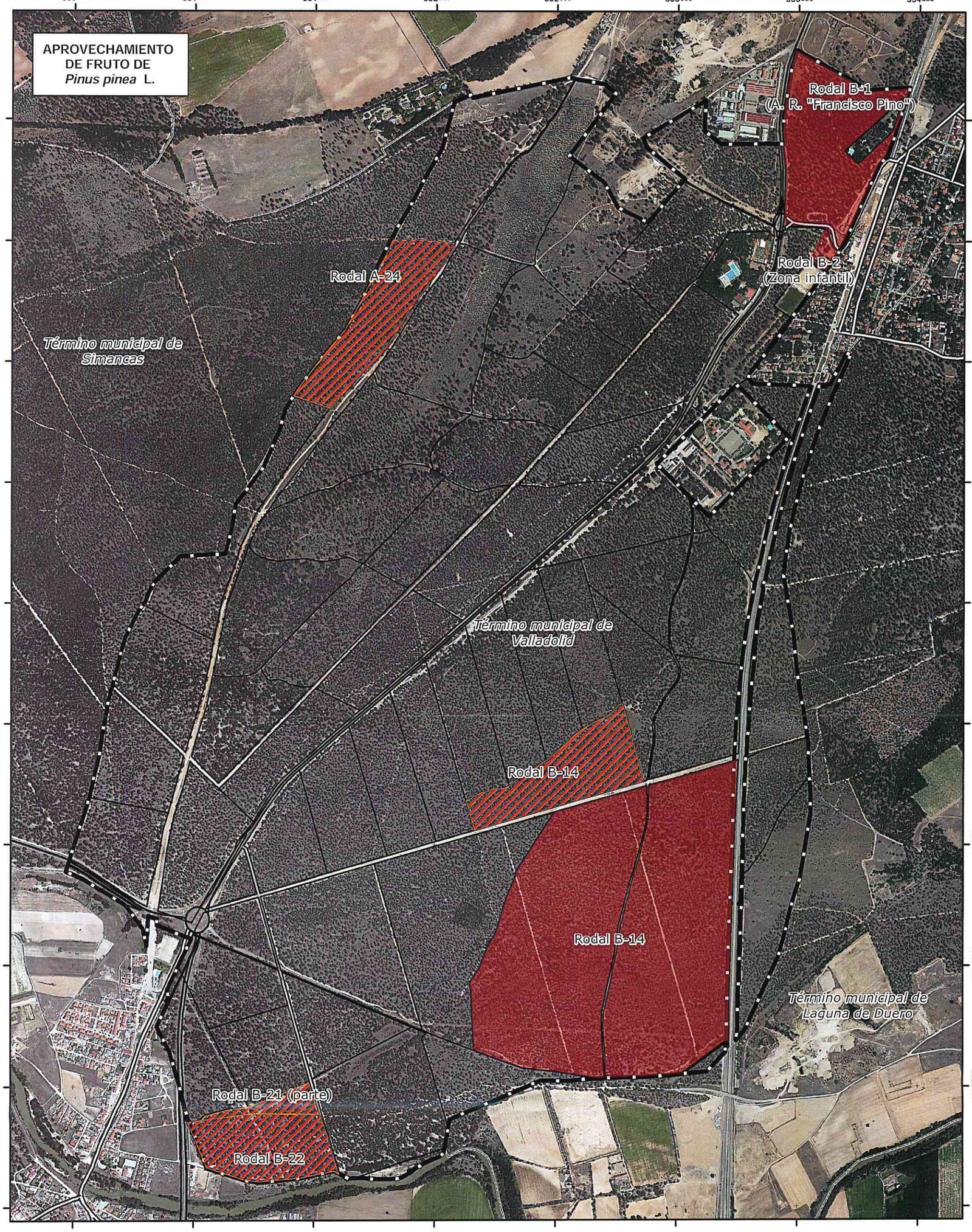

PLANO DE SITUACIÓN

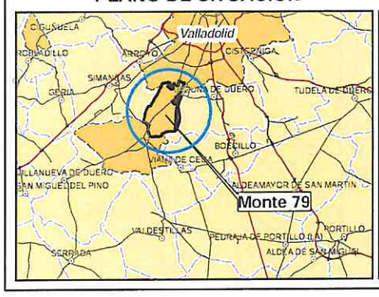

Datos aprovechamiento de fruto

Nº C.U.P. / Nº Elenco: **79**

Nombre del monte:

"PINAR DE ANTEQUERA"

Monte certificado: PEFC/14-21-00008

Tipo de aprovechamiento: fruto

Especies: *Pinus pinea* L.

Cuantía aprovechamiento de fruto (aprox.):

8.725 kg

LEYENDA

Cartografía básica

- División dasocrática del monte
- Límite del monte
- Límite de término municipal
- ZONAS ACOTADAS AL APROVECHAMIENTO DE FRUTO
- ZONAS ACOTADAS AL VIBRADO

Junta de Castilla y León
Delegación Territorial de Valladolid
Servicio Territorial de Medio Ambiente

PLAN ANUAL DE APROVECHAMIENTOS 2021

Plano: 1 de 1

LOTE ÚNICO

Procedimiento de adjudicación: ABIERTO	Plazo de ejecución: 11-11-2020 a 10-04-2021
Forma del aprovechamiento: En pie	Períodos apeo mecanizado: 11-11-2020 a 15-03-2021
Determinación cuantía del aprovechamiento: A riesgo y ventura	SISTEMA DE PROYECCIÓN ETRS89 UTM HUSO 30T N Elipsoide GRS80; Uds. en metros
FECHA: julio 2020 — ESCALA 1:15.000	0 75 150 300 450 metros

El Jefe de la Sección Territorial de Gestión Forestal II

Fdo.: Alfonso GONZÁLEZ ROMERO