

*cámara y puerta normal

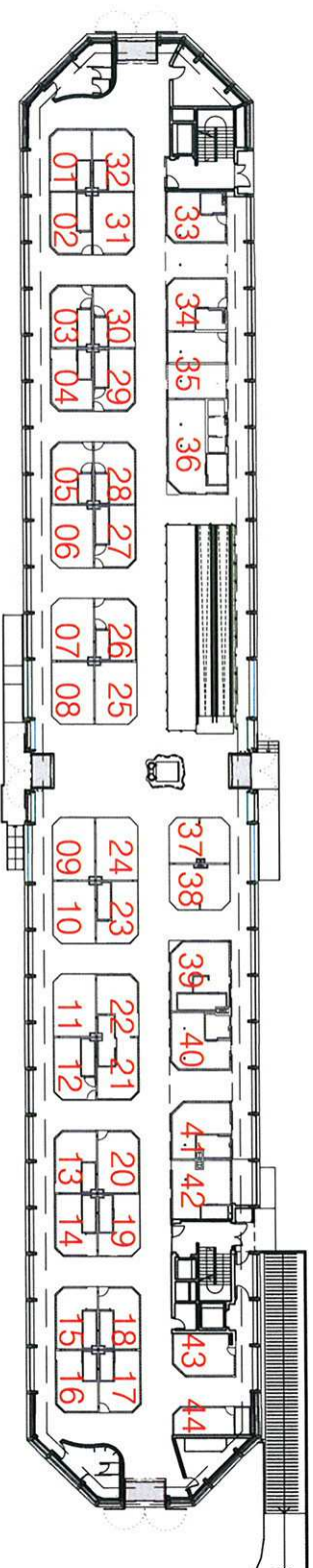

Final de Obra de Rehabilitación y Adaptación del **MERCADO DEL VAL** situado en la calle Sandoval nº2 de VALLADOLID

PUESTO: **PUESTO 12**

promotor:
 Consorcio Ayuntamiento de Valladolid -
 Asociación de Industriales del Mercado del Val

fecha realización:
 SEPTIEMBRE 2016 1/50

escala:

LLANOS-JURDAIN
 ARQUITECTOS SLP
 José M^o Llanos-Jurdain Carlos Urdain

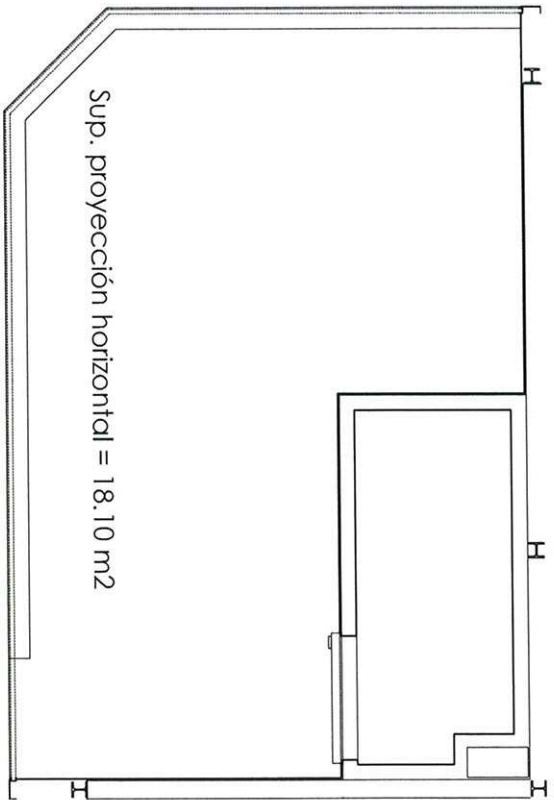

*cámara y puerta normal

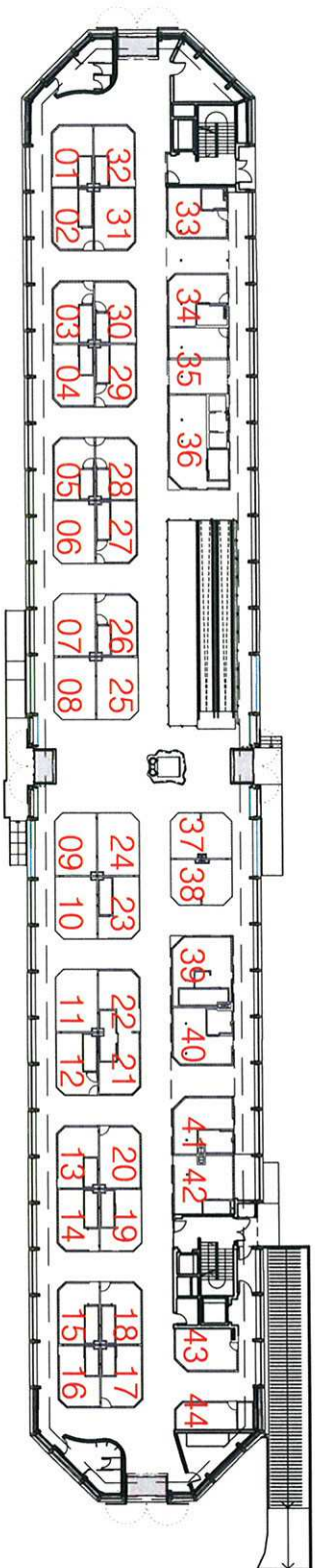

Final de Obra de Rehabilitación y Adaptación del **MERCADO DEL VAL** situado en la calle Sandoval nº2 de VALLADOLID

PUESTO **PUESTO 13**

promotor:
 Consorcio Ayuntamiento de Valladolid -
 Asociación de Industriales del Mercado del Val

fecha realización:
 SEPTIEMBRE 2016 1/50

escalas:

LLANOS-JURDIAN
 ARQUITECTOS S.L.P.
 Iñaki nº1 Barrojauren, calle Urdain

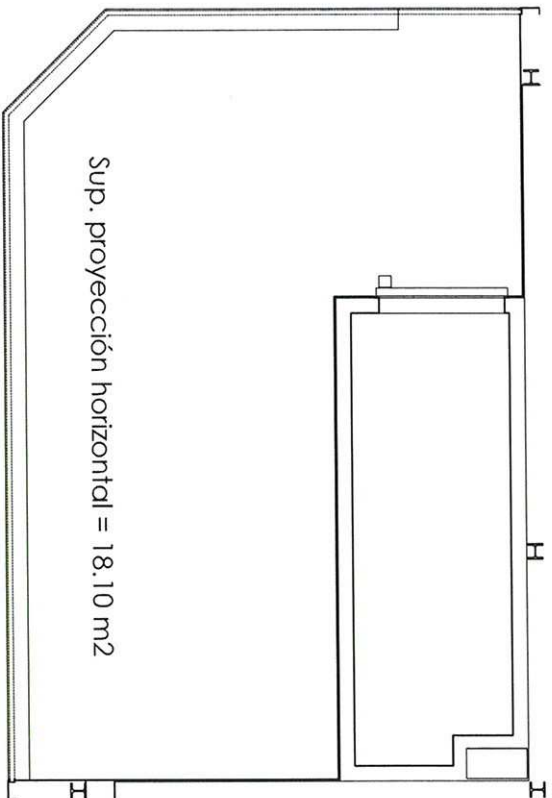

*cámara y puerta normal

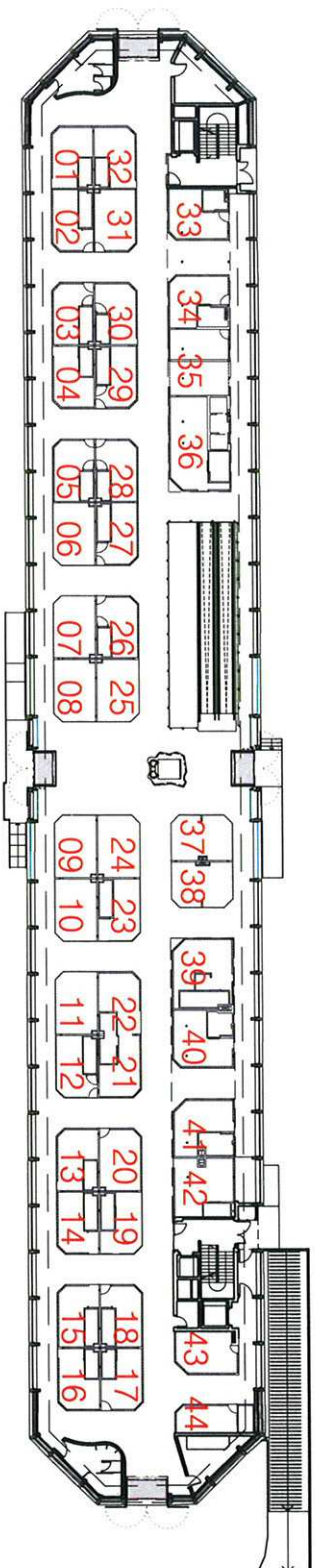

Final de Obra de Rehabilitación y
Adaptación del **MERCADO DEL VAL**
situado en la calle Sandoval nº2 de VALLADOLID

PUESTO: **PUESTO 15**

promotor:

Consortio Ayuntamiento de Valladolid -
Asociación de Industriales del Mercado del Val

fecha realización:

SEPTIEMBRE 2016 1/50

escala: