

DETALLE ALTURAS

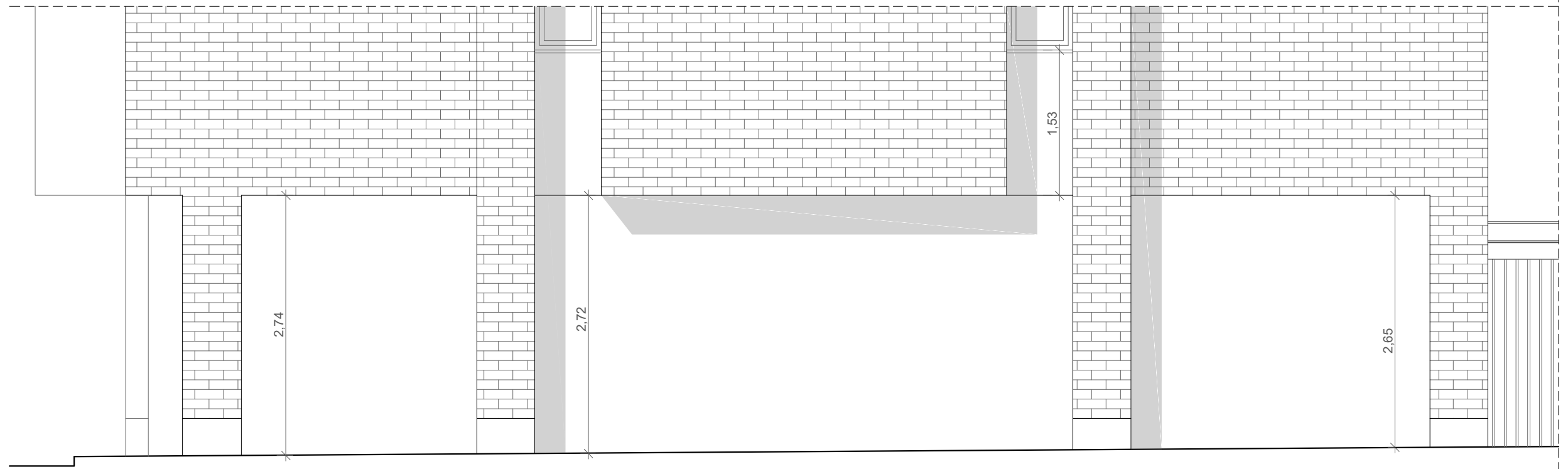

ALZADO ESTE

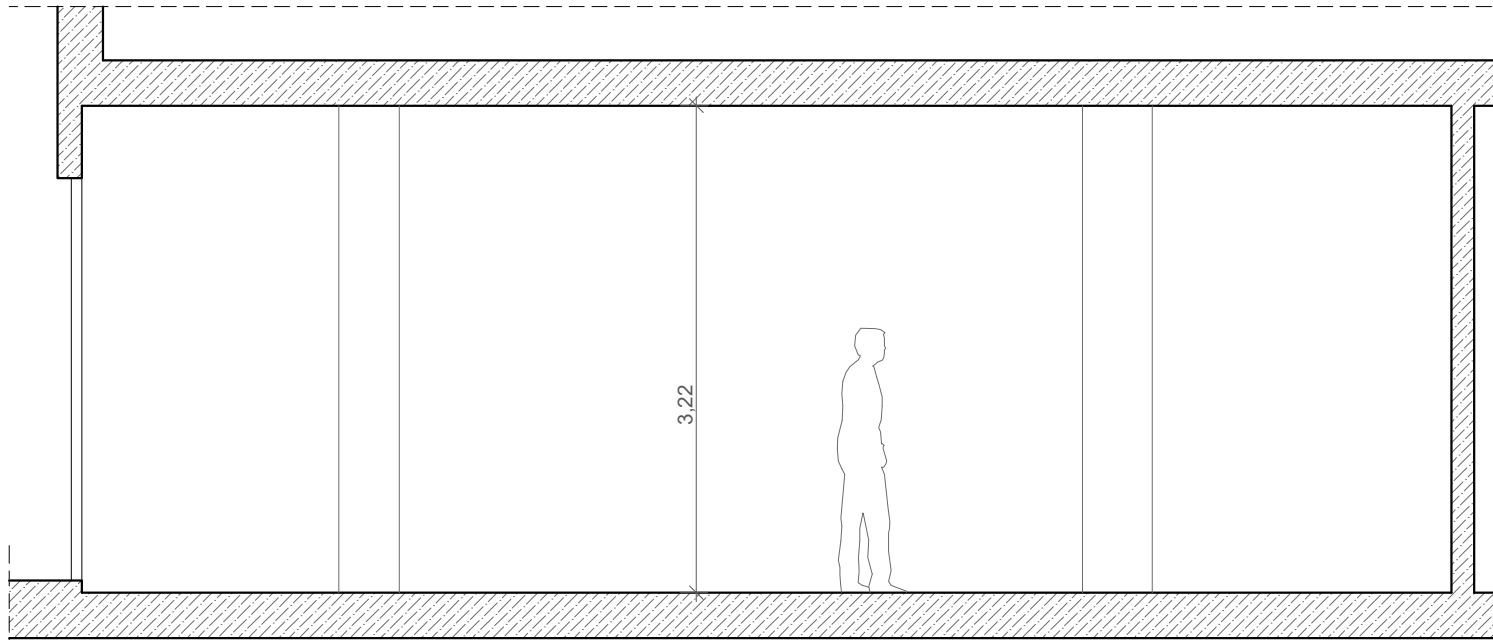

SECCIÓN A-A'

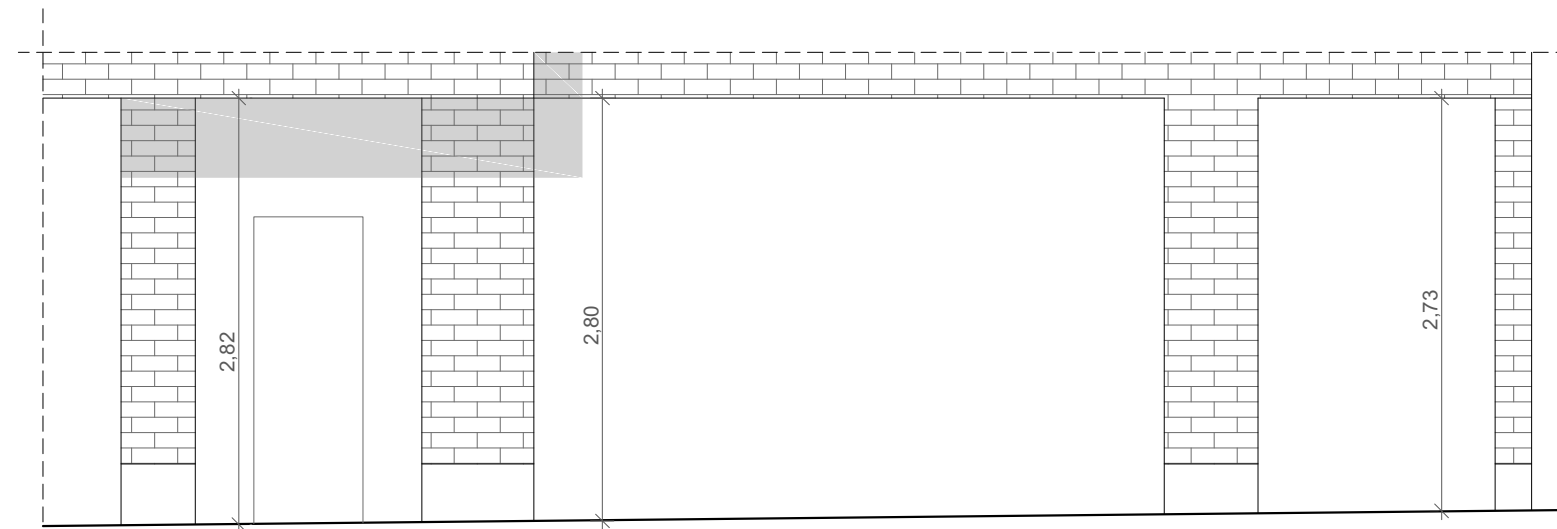

ALZADO NORTE

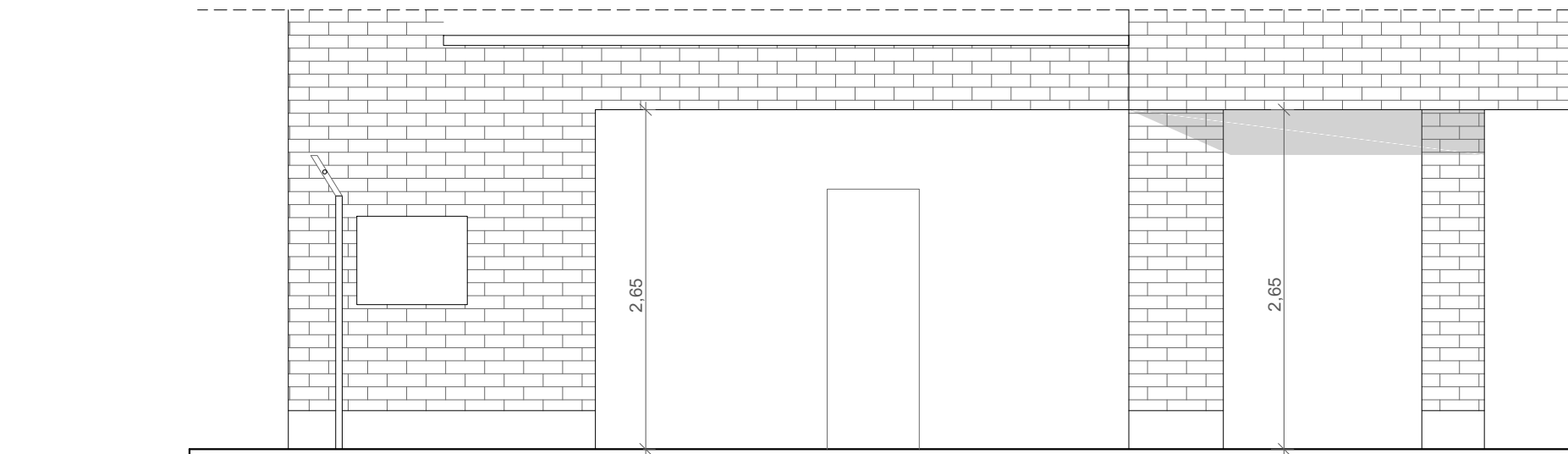

ALZADO SUR

Murillo
ARQUITECTOS

www.murilloarquitectos.com

ARQUITECTO:
SERGIO MURILLO MORENO

PLANO: ESTADO ACTUAL.
ALZADOS Y SECCIÓN

Pea Original

TRABAJO: REDACCIÓN DE PROYECTO TÉCNICO Y DE ACTIVIDAD DE REFORMA Y ADECUACIÓN DE LOCAL PARA RESTAURANTE. EN CALLE BREZO.

SITUACIÓN: CALLE BREZO Nº2 PL00 PT03 - 47009 (VALLADOLID)

FASE: PROYECTO TÉCNICO Y DE ACTIVIDAD

PROPIEDAD:
COLECTIVO BOTÁNICO S.L

FECHA: NOVIEMBRE 2025

PLANO Nº:
E: 1:50

04