

CALLE BREZO

A
ACCESO

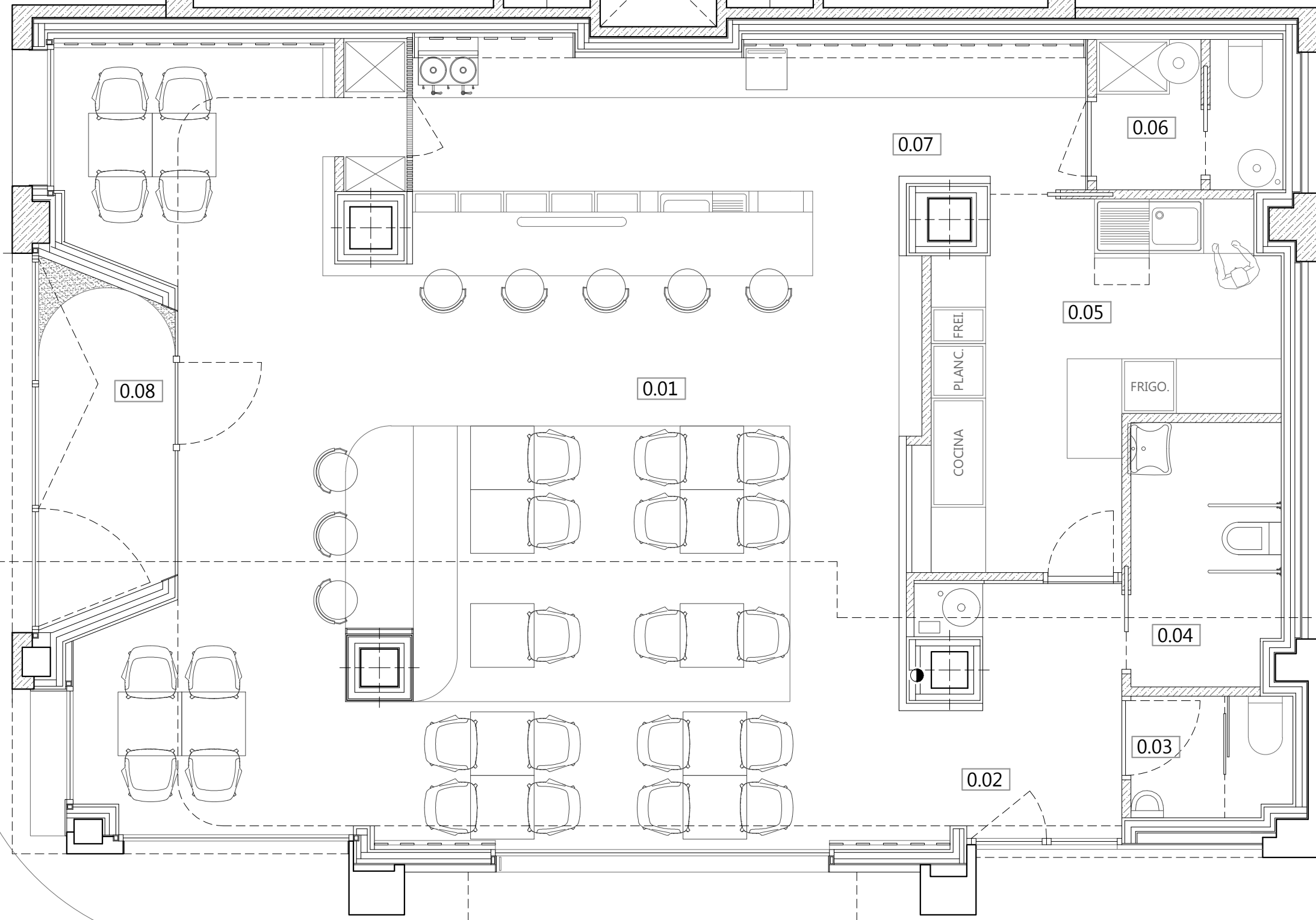

P.º JARDÍN BOTÁNICO

CUADRO DE SUPERFICIES

CÓDIGO	PLANTA ACTUAL	ÚTIL			
01	Zona Mesas	58.00 m ²	05	Cocina	12.26 m ²
02	Vestíbulo Aseos	5.30 m ²	06	Zona personal. Aseo privado	3.36 m ²
03	Aseo Masculino	2.35 m ²	07	Zona barra	7.37 m ²
04	Aseo Femenino Adap.	4.67 m ²	08	Hall Acceso	5.30 m ²
TOTAL ÚTIL					98.61 m²
TOTAL CONSTRUIDA LOCAL					132.52 m²

Murillo
ARQUITECTOS

www.murilloarquitectos.com

ARQUITECTO:
SERGIO MURILLO MORENO

PLANO: ESTADO REFORMADO

Per Original

TRABAJO: REDACCIÓN DE PROYECTO TÉCNICO Y DE ACTIVIDAD DE REFORMA Y ADECUACIÓN DE LOCAL PARA RESTAURANTE. EN CALLE BREZO.

SITUACIÓN: CALLE BREZO Nº2 PL00 PT03 - 47009 (VALLADOLID)

FASE: PROYECTO TÉCNICO Y DE ACTIVIDAD

PROPIEDAD:
COLECTIVO BOTÁNICO S.L

FECHA: NOVIEMBRE 2025

PLANO Nº:
E: 1:50

05