

ALZADO ESTE

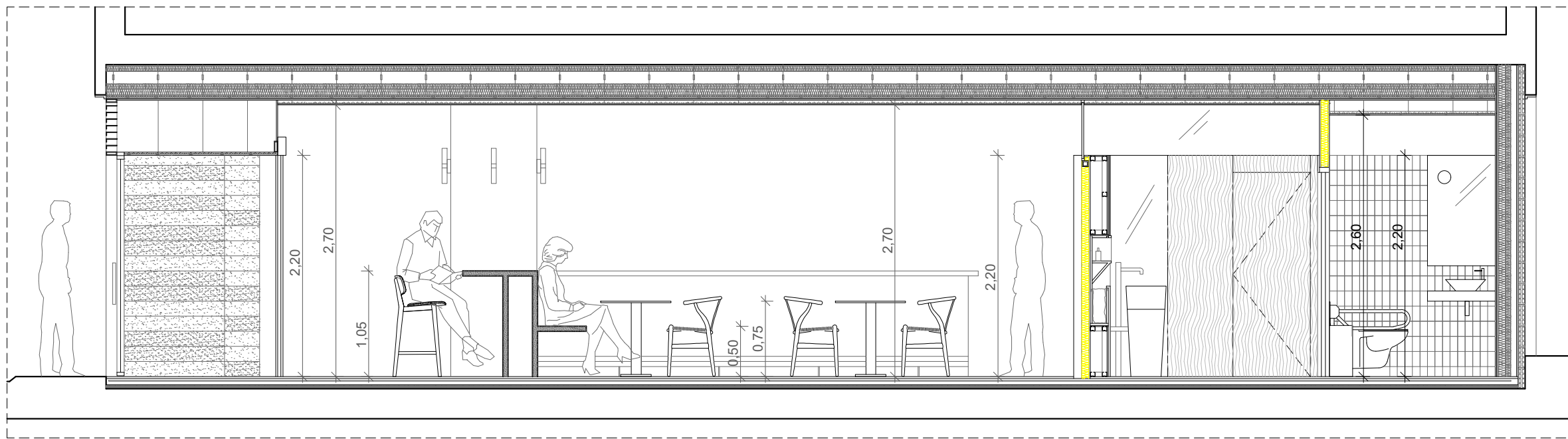

SECCIÓN A-A'

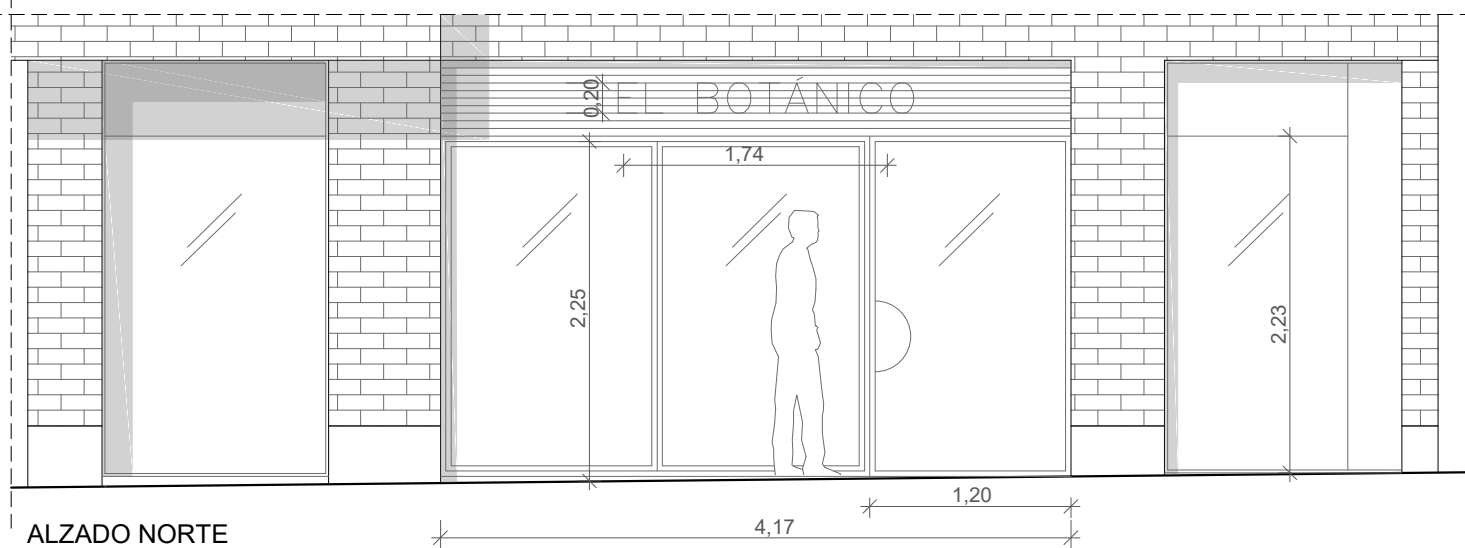

ALZADO NORTE

PREINSTALACIÓN YA EXISTENTE DE INSTALACIÓN DE GAS

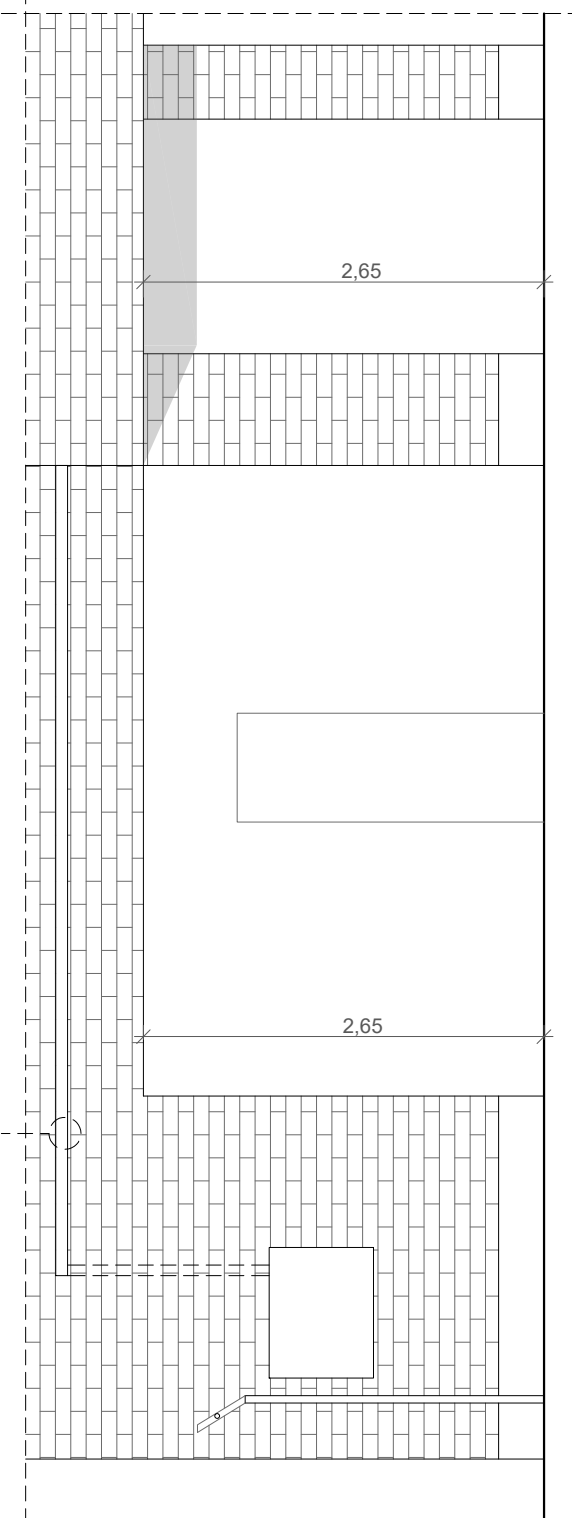

ALZADO SUR

**Murillo**  
ARQUITECTOS

www.murilloarquitectos.com

ARQUITECTO:  
SERGIO MURILLO MORENO

PLANO: ESTADO REFORMADO  
ALZADOS Y SECCIÓN

**Pal** Original

TRABAJO: REDACCIÓN DE PROYECTO TÉCNICO Y DE ACTIVIDAD DE REFORMA Y ADECUACIÓN DE LOCAL PARA RESTAURANTE. EN CALLE BREZO.

SITUACIÓN: CALLE BREZO Nº2 PL00 PT03 - 47009 (VALLADOLID)

FASE: PROYECTO TÉCNICO Y DE ACTIVIDAD

PROPIEDAD:  
COLECTIVO BOTÁNICO S.L

FECHA: NOVIEMBRE 2025

PLANO Nº:  
E: 1:50

**06**