

- 1_Vidrio Incolo 5+5 mm.
- 2_Espejo pegado sobre tabiquería de placa de yeso.
- 3_Bloques de FETDETERRA. 8X10X100 cm.
- 4_Grifo Vertical con Toma al Suelo.
- 5_Lavabo Vertical redondo de marmol.
- 6_Frente de madera, con papelera en su interior.
- 7_Empanelado de madera DM chapado en ROBLE NATURAL. TINTE BLANCO/SUPERMATE.
- 8_Enlucio de ECOCLAY sobre placa de Yeso.
- 9_Alicatado de piezas cerámicas reducidas. Sobre placa de Yeso.
- 10_Pintura plástica sobre placa de Yeso.
- 11_Paredes de placa de Yeso en papel pintado.

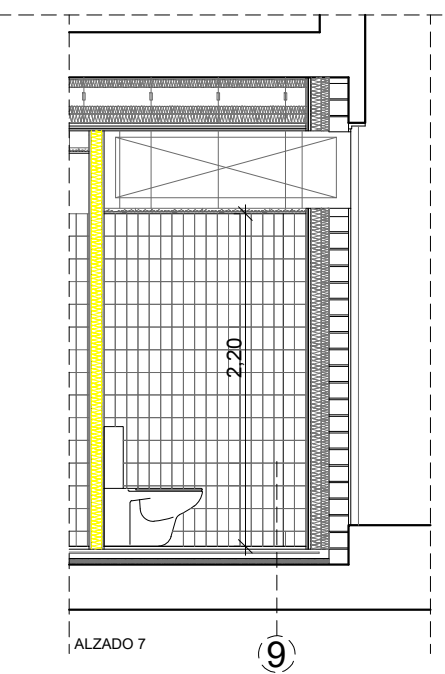
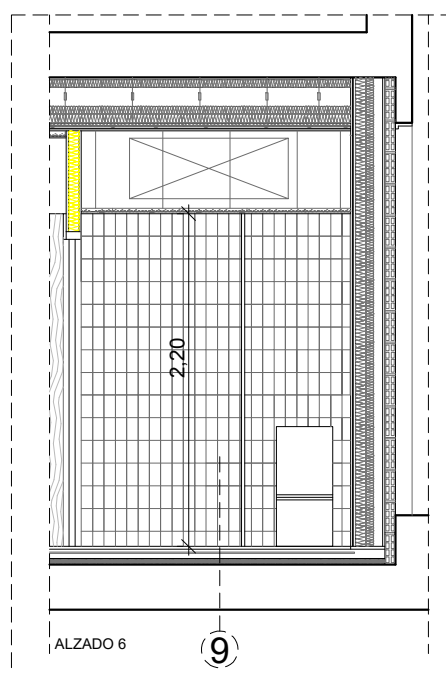
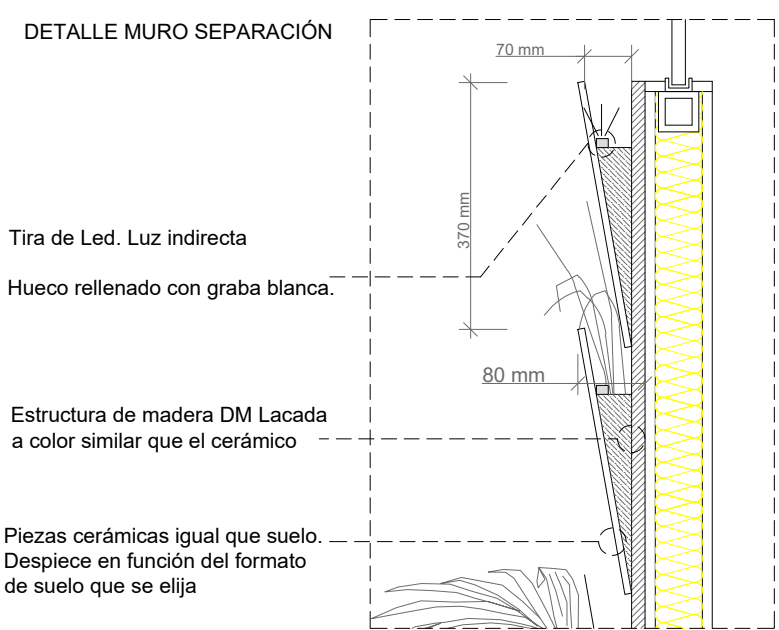
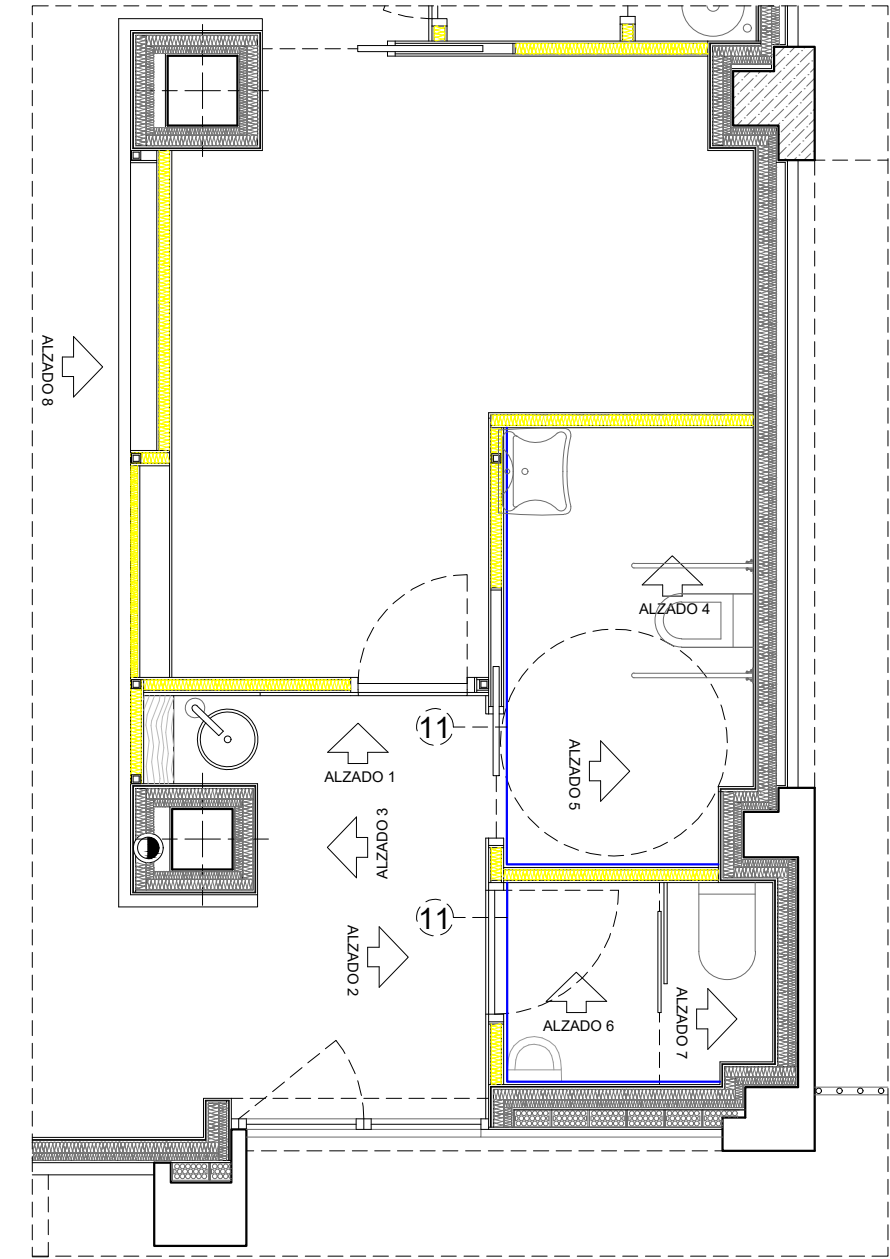

ASEO SIN ADAPTAR

Murillo
ARQUITECTOS

www.murilloarquitectos.com

ARQUITECTO:
SERGIO MURILLO MORENO

PLANO: CONSTRUCTIVO
ASEOS

Pco Original

TRABAJO: REDACCIÓN DE PROYECTO TÉCNICO Y DE ACTIVIDAD DE REFORMA Y ADECUACIÓN DE LOCAL PARA RESTAURANTE. EN CALLE BREZO.

SITUACIÓN: CALLE BREZO Nº2 PL00 PT03 - 47009 (VALLADOLID)

FASE: PROYECTO TÉCNICO Y DE ACTIVIDAD

PROPIEDAD:
COLECTIVO BOTÁNICO S.L

FECHA: NOVIEMBRE 2025

PLANO Nº:
E: 1:50
1:25