

Previamente al inicio de las obras, y en cumplimiento de los artículos 447 sobre instalaciones en fachada y artículo 494 del PGOU, se llevará a cabo el soterramiento de las líneas existentes, tanto aéreas como en fachada, realizando las canalizaciones necesarias, para que discurren por una zanja enterrada en la acera.

EXPEDIENTE DE SOLICITUD DE LICENCIA AMBIENTAL Y PROYECTO BÁSICO DE EDIFICIO HOTELERO*** Y DE RESTAURACIÓN	
HEROES DE ALCANTARA 6, 8, 8A 47001, VALLADOLID	AMPLIACIÓN
INFRAESTRUCTURAS ELECTRICIDAD, GAS Y TELECOMUNICACIONES	INF-01
FECHA: FEBRERO 2026	ANULA AL N° ESCALA A3: 1/100
PROMOTOR: HOTEL ROMA VALLADOLID LAPELABU S.L	PELLÓN ARQUITECTOS S.L.P. ARQUITECTO: VALERIANO PELLÓN BUSTILLO
<small>Paseo del Hospital Militar Nº19, 1ºB, 47007, VALLADOLID. T.983.237.149 M.609.176.198 manin@pellonarquitectos.es</small>	

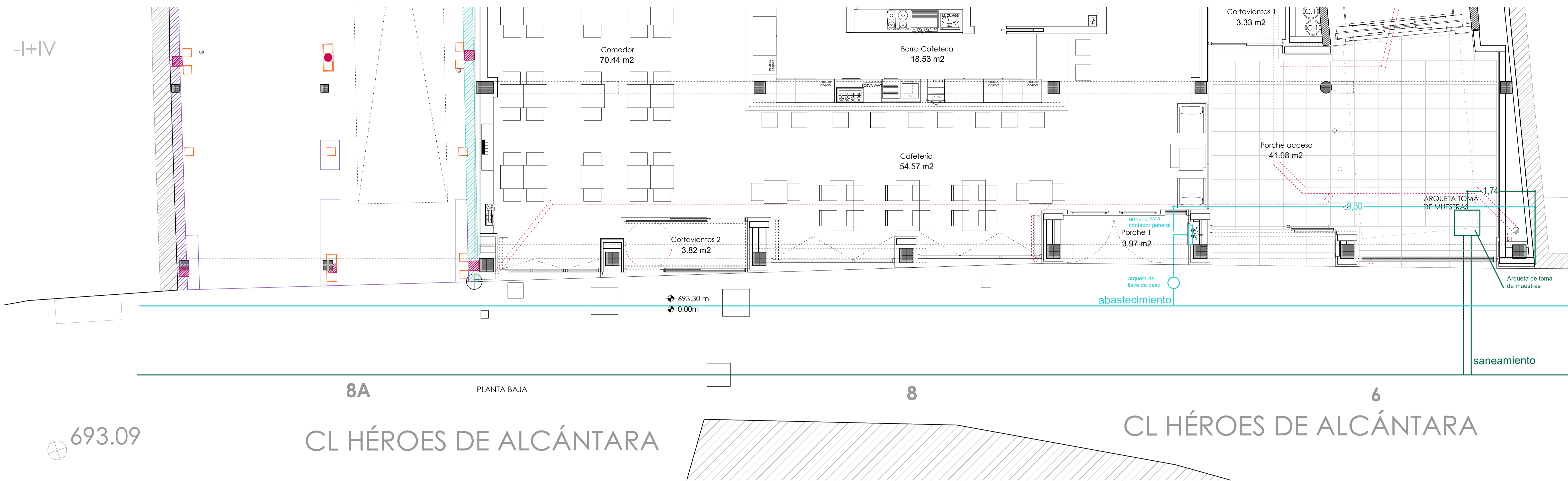

DETALLES ABASTECIMIENTO

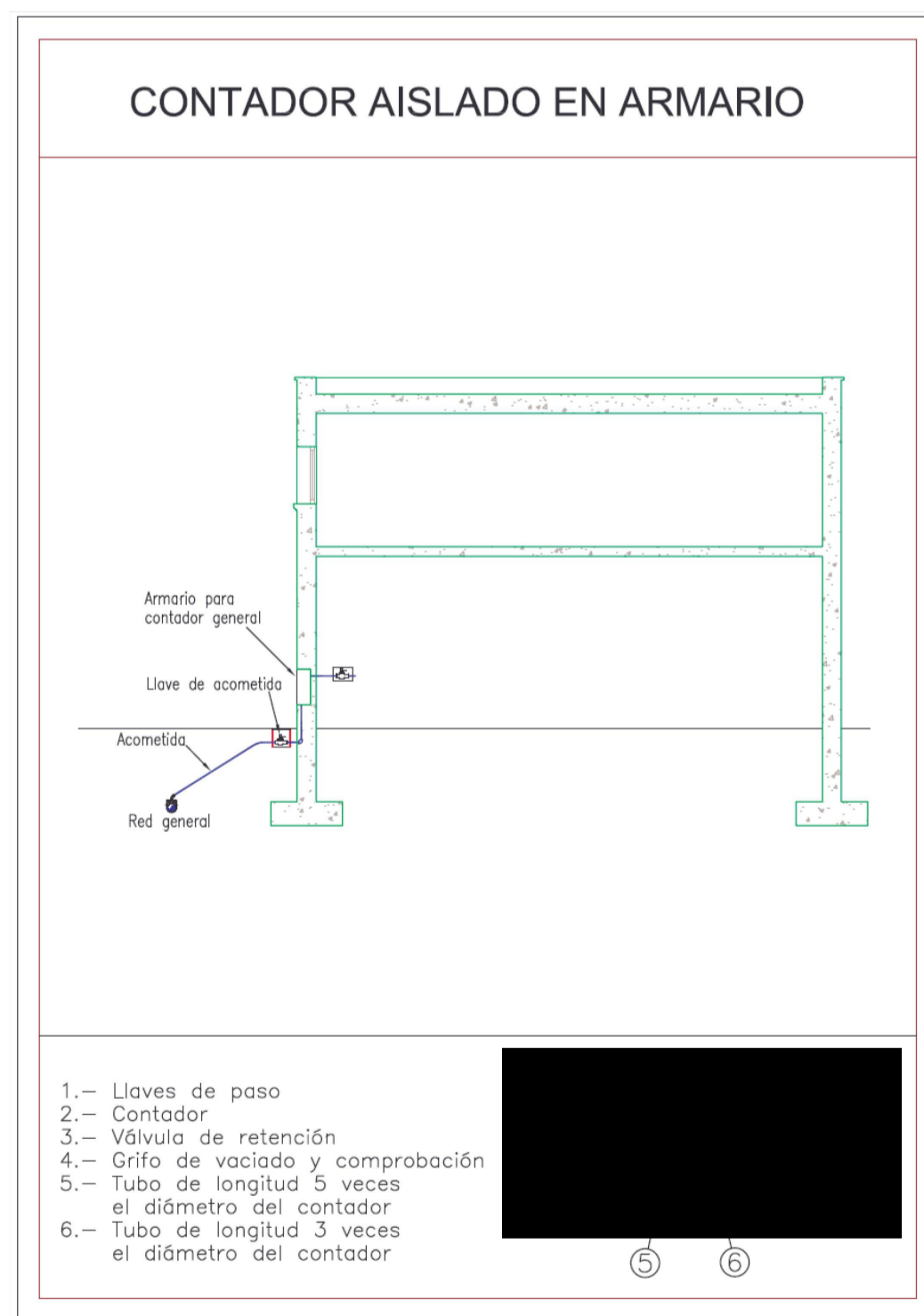
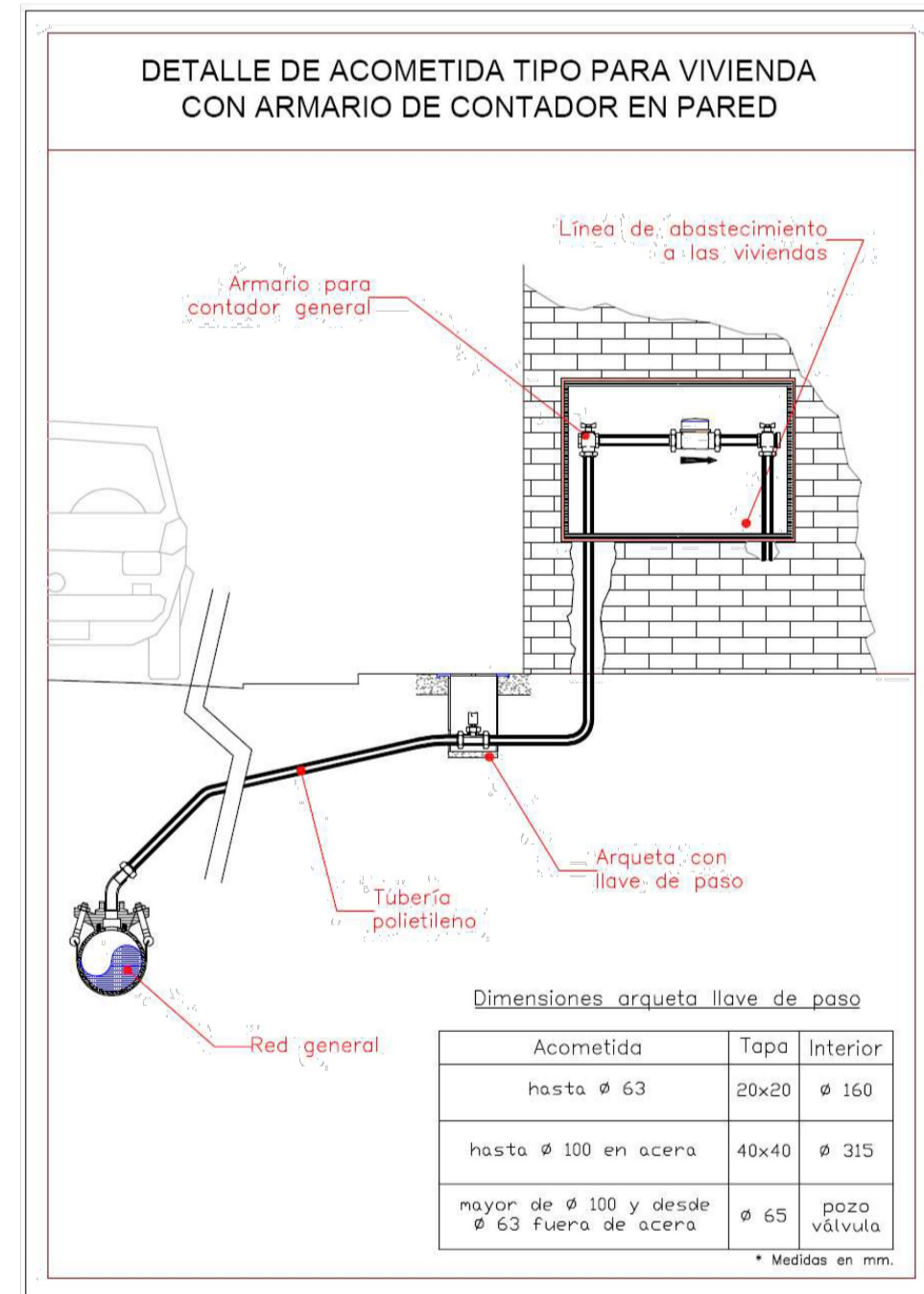
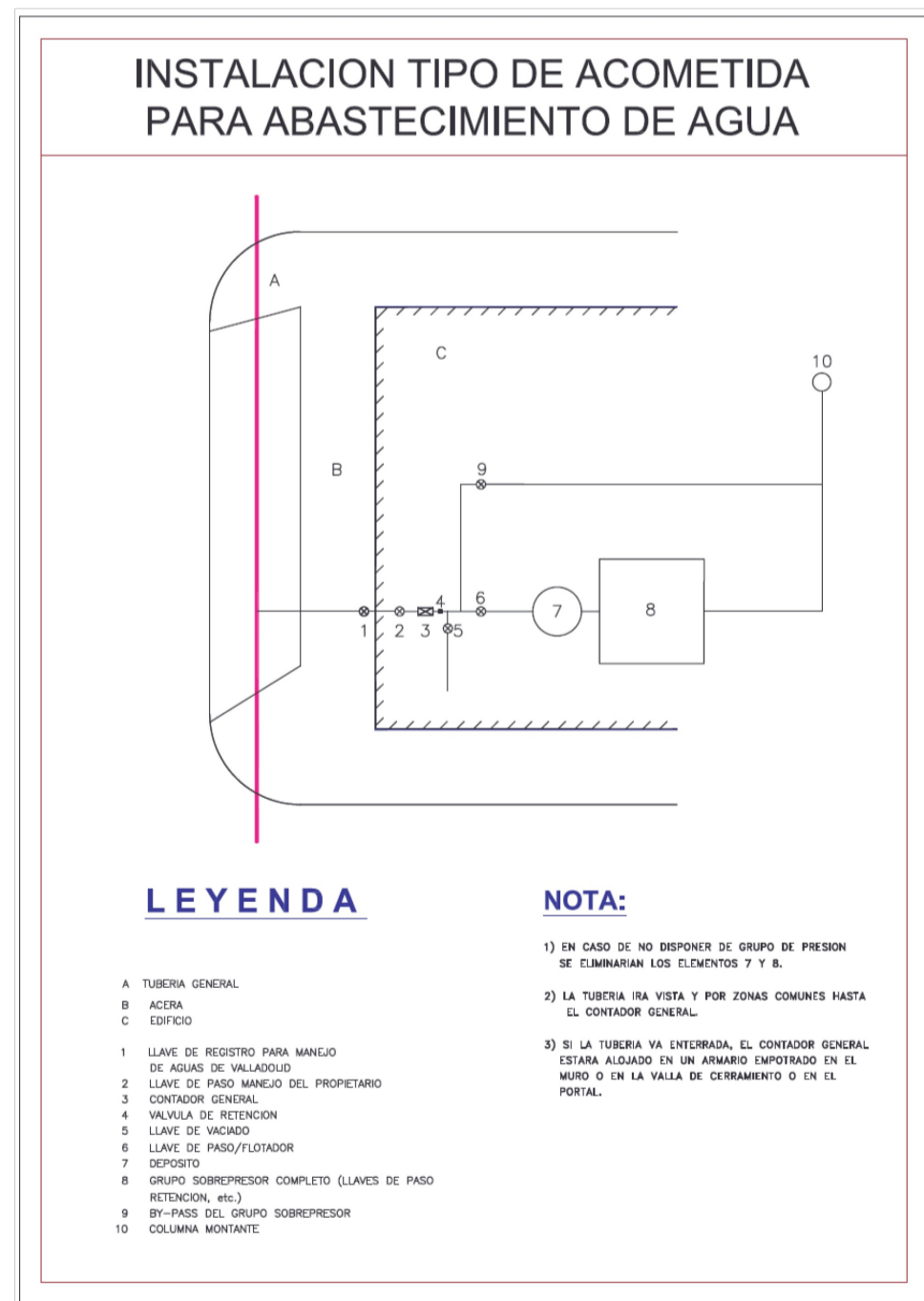

DETALLES SANEAMIENTO

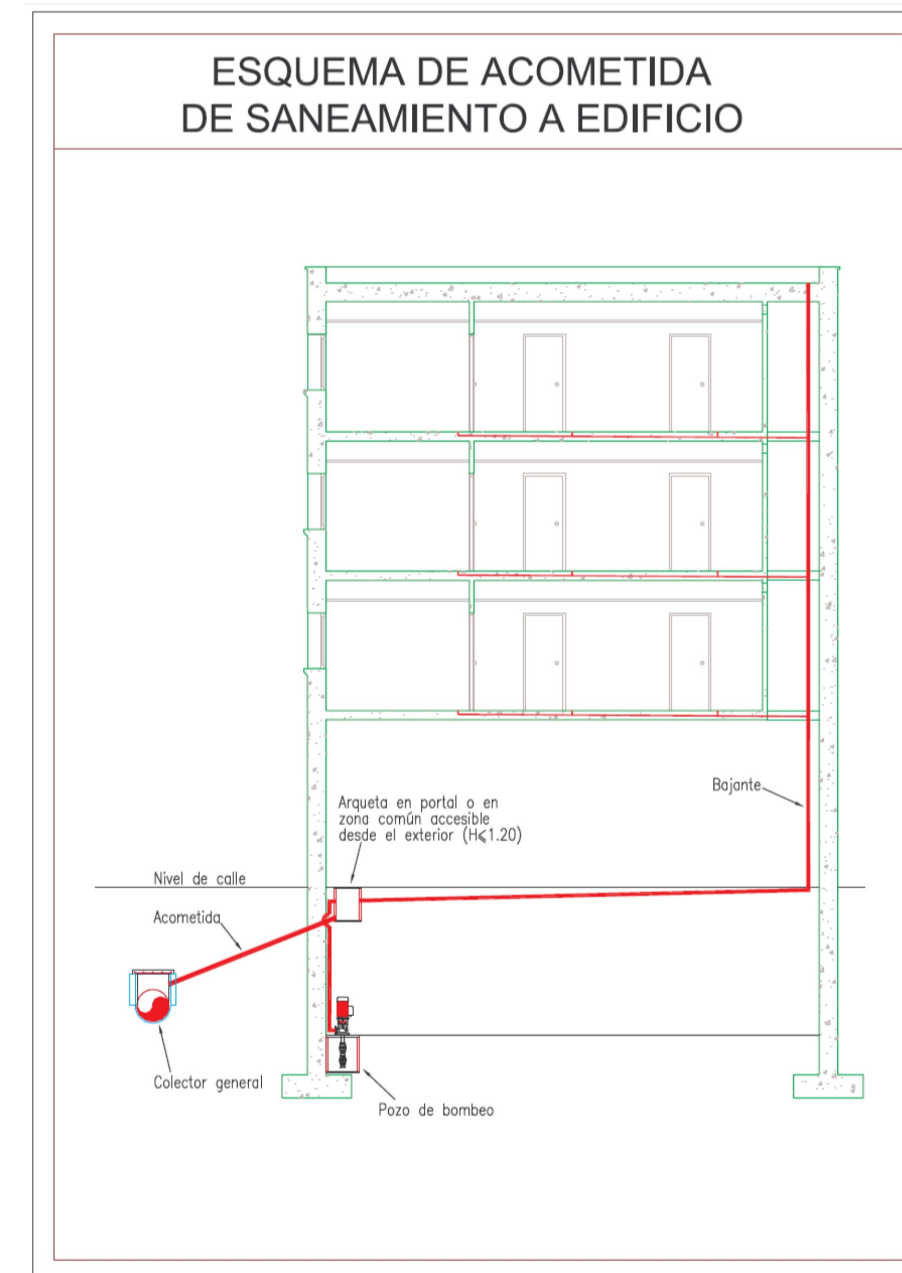
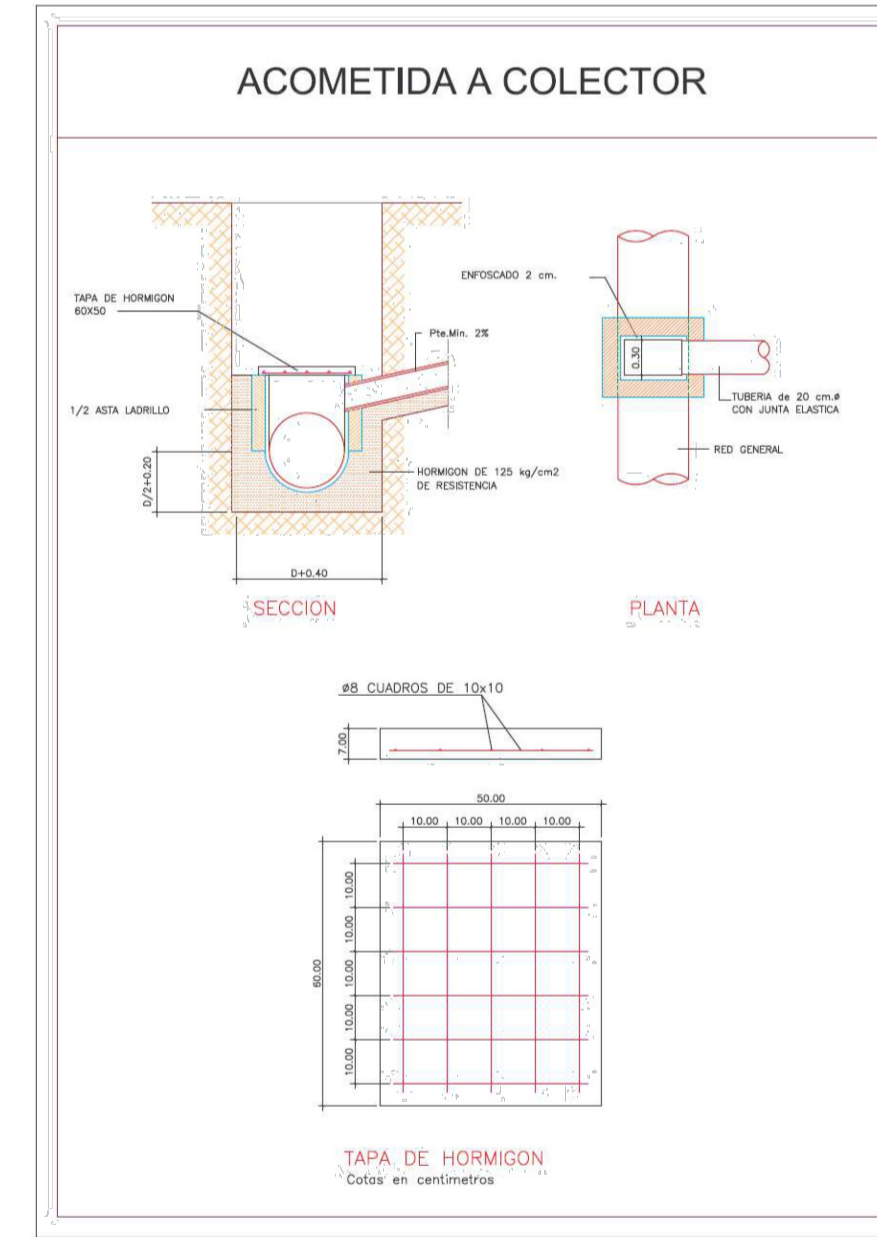
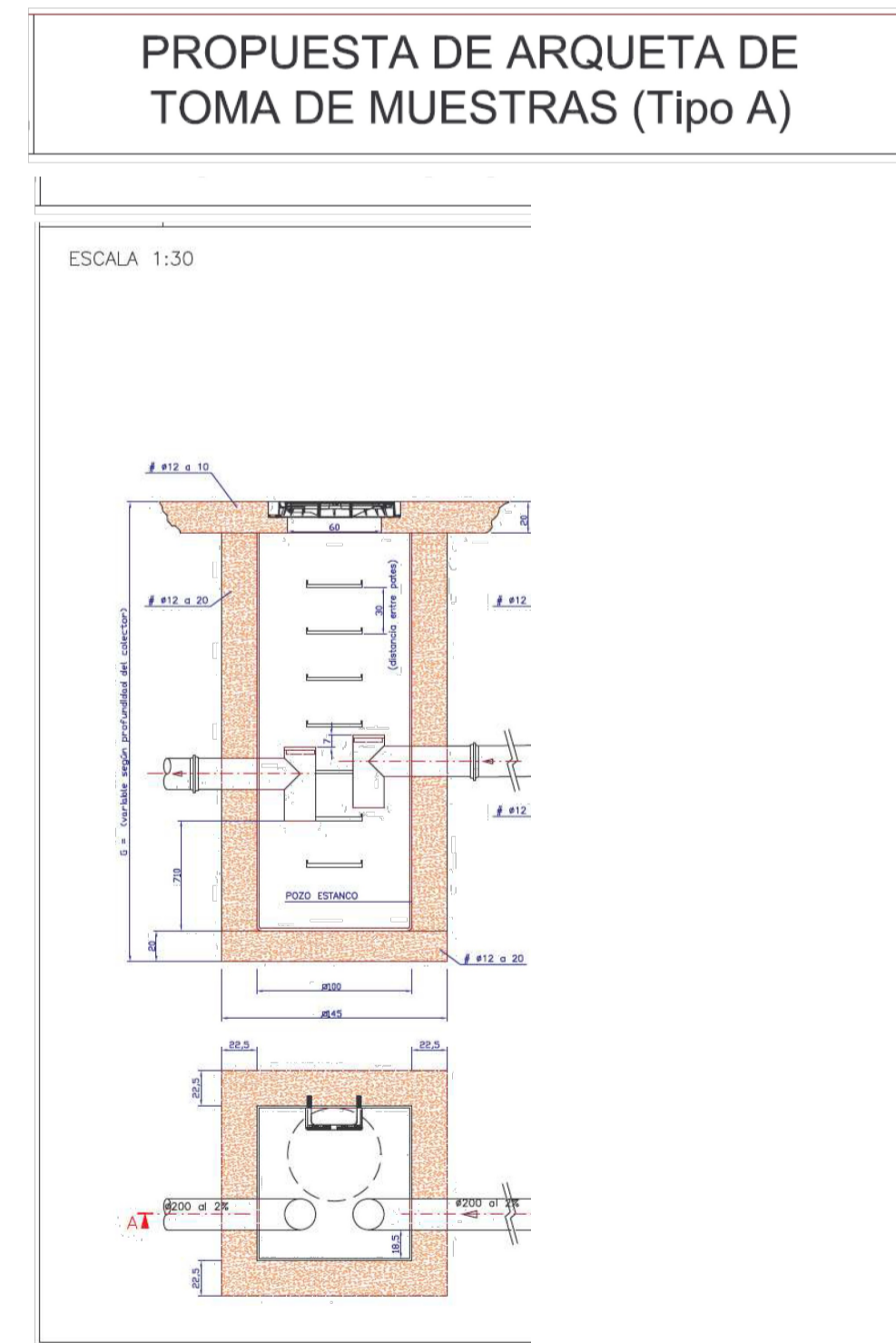

EXPEDIENTE DE SOLICITUD DE LICENCIA AMBIENTAL Y PROYECTO BÁSICO DE EDIFICIO HOTELERO**** Y DE RESTAURACIÓN

HEROES DE ALCANTARA 6, 8, 8A
47001, VALLADOLID

AMPLIACIÓN

INFRAESTRUCTURAS
ABASTECIMIENTO Y SANEAMIENTO

INF-02

FECHA: FEBRERO 2026

ANULA AL Nº ESCALA A3: 1/100

PROMOTOR: HOTEL ROMA VALLADOLID LAPELABU S.L

PELLÓN ARQUITECTOS S.L.P.
ARQUITECTO: VALERIANO PELLÓN BUSTILLO

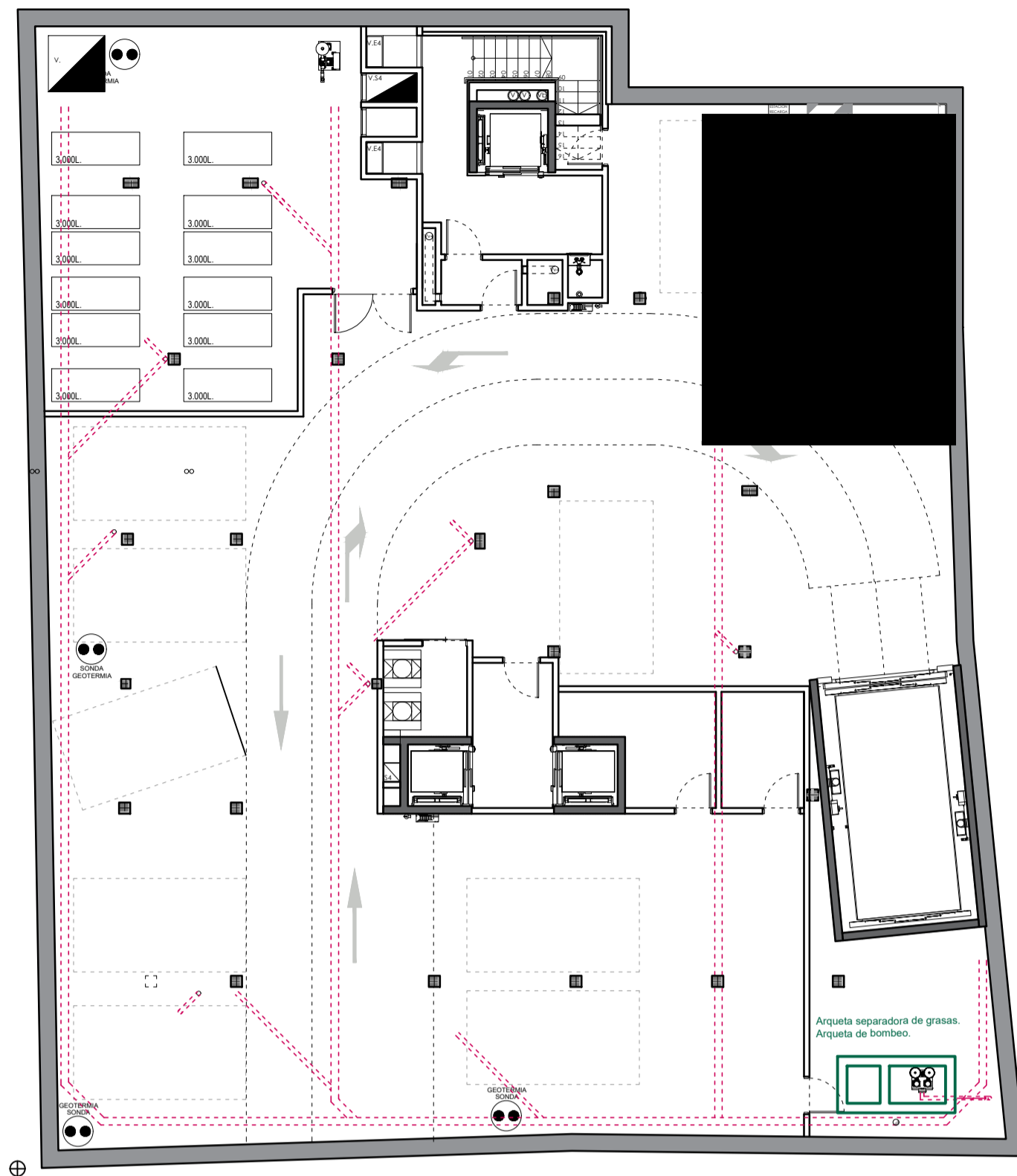

PLANTA SOTANO -4

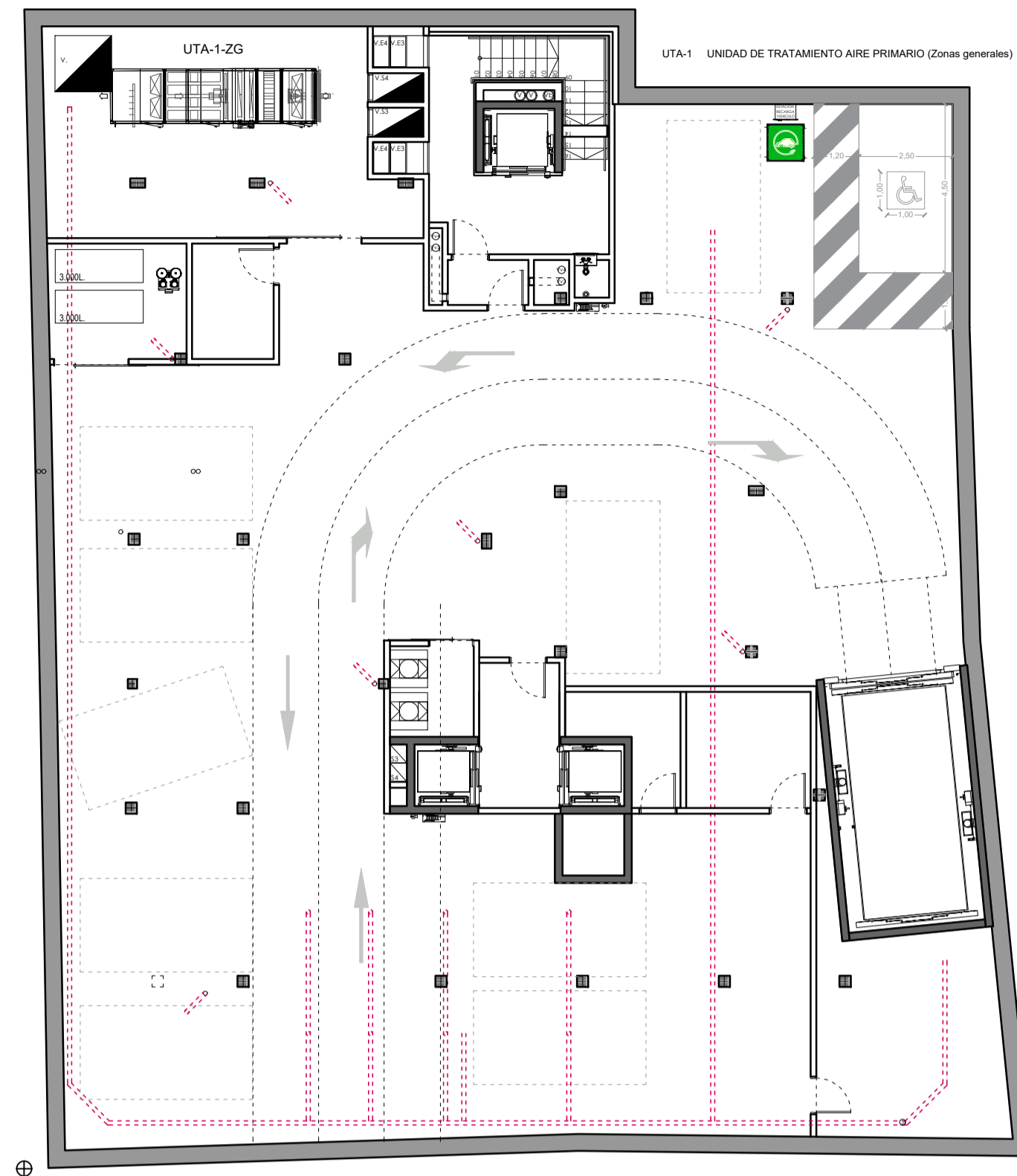

PLANTA SOTANO -3

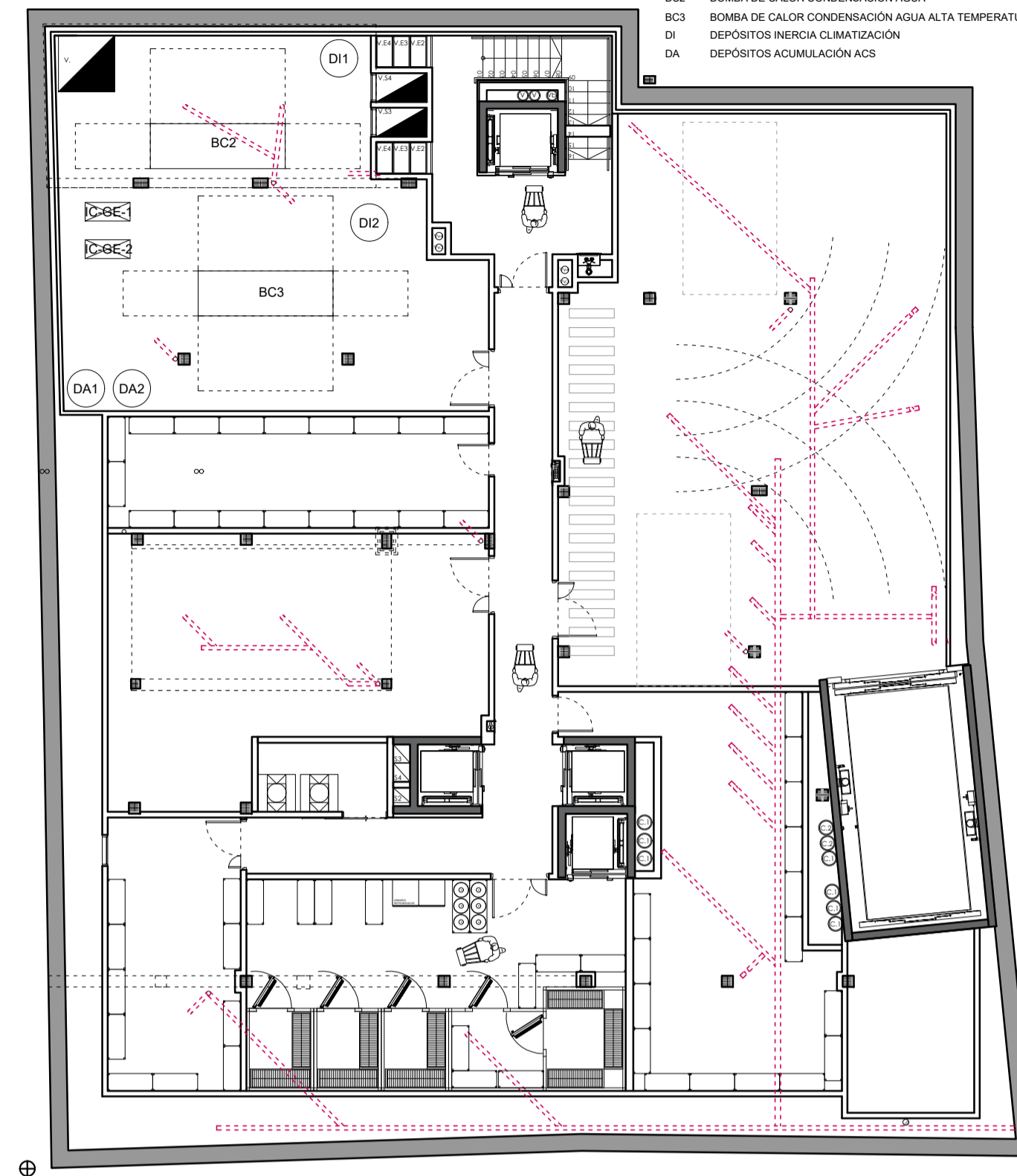

PLANTA SOTANO -2

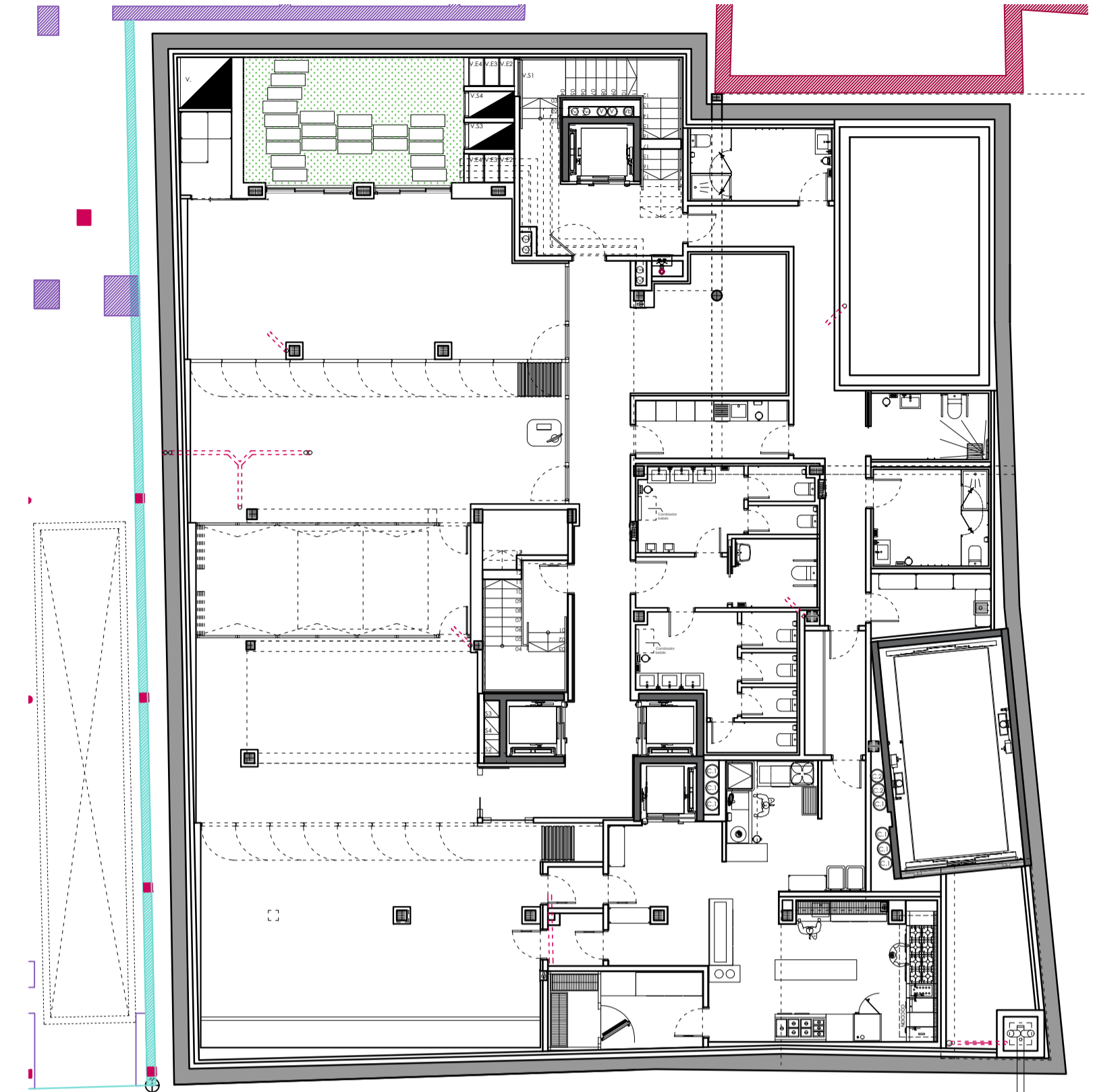

PLANTA SOTANO -1



PLANTA BAJA

EXPEDIENTE DE SOLICITUD DE LICENCIA AMBIENTAL Y
PROYECTO BÁSICO DE EDIFICIO HOTELERO***
Y DE RESTAURACIÓN

HEROES DE ALCANTARA 6, 8, 8A
47001, VALLADOLID

AMPLIACIÓN

INFRAESTRUCTURAS
ESQUEMAS RED DE SANEAMIENTO

INF-03

FECHA: FEBRERO 2026

ANULA AL Nº ESCALA A1: 1/150
A3: 1/300

PROMOTOR: HOTEL ROMA VALLADOLID LAPELABU S.L

PELLÓN ARQUITECTOS S.L.P.
ARQUITECTO: VALERIANO PELLÓN BUSTILLO