

352000

353000

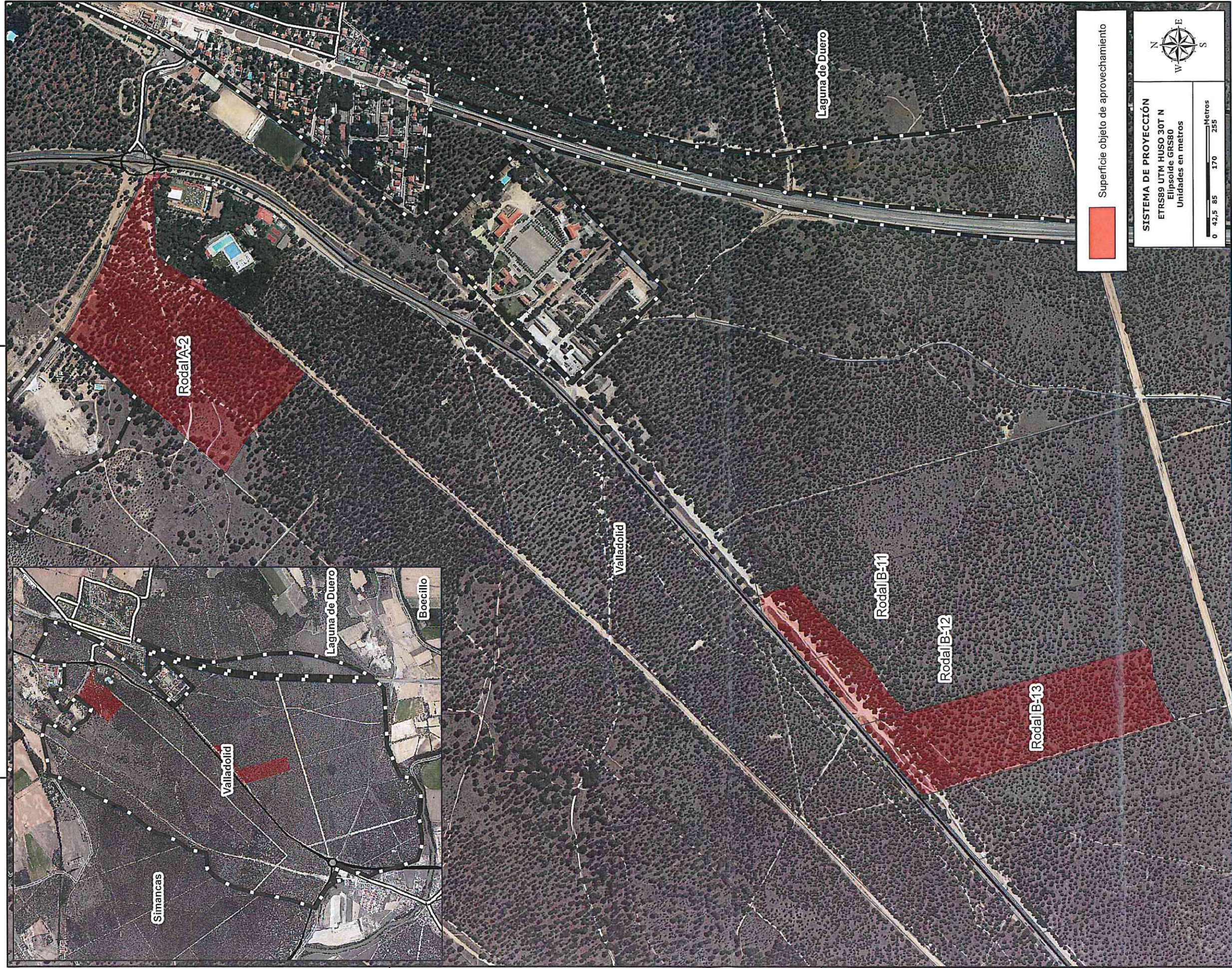
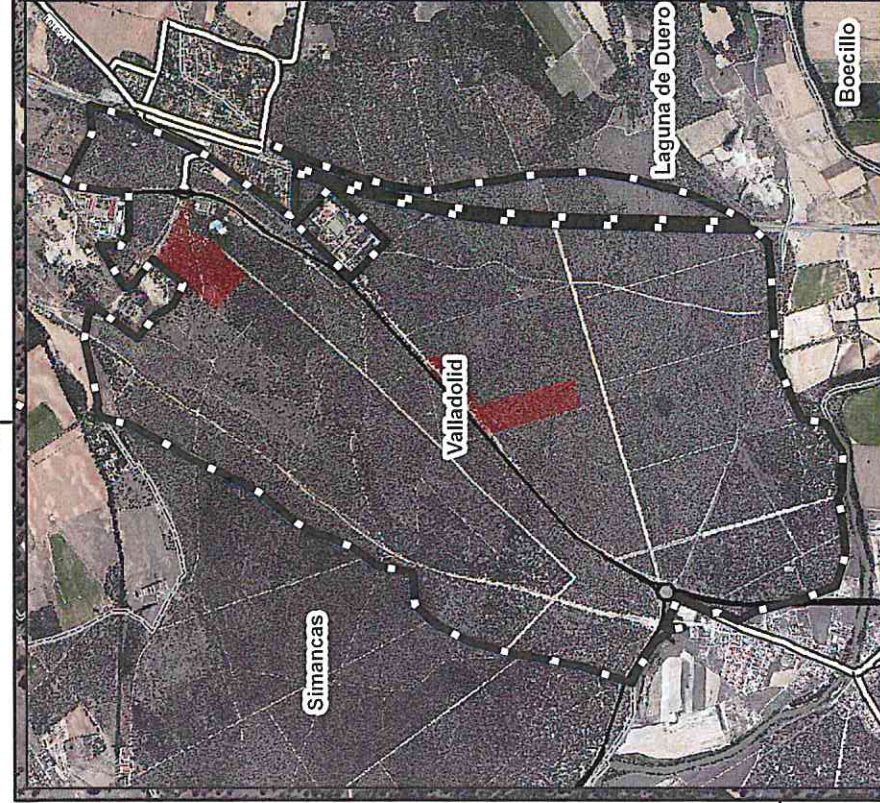

Superficie objeto de aprovechamiento

SISTEMA DE PROYECCIÓN
 ETRS89 UTM HUSO 30T N
 Elipsoide GRS80
 Unidades en metros



0 42,5 85 170 255
 Metros

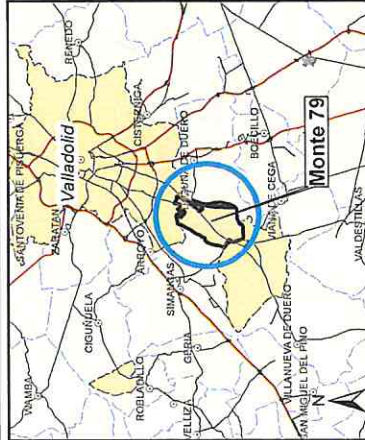
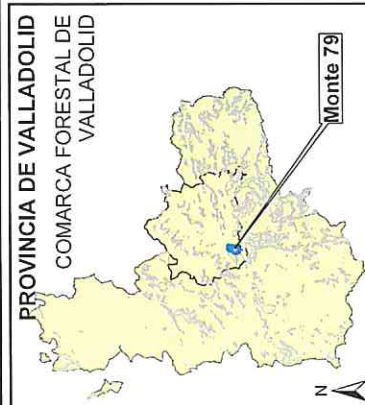

Datos del aprovechamiento de MADERA

M.U.P. N.º: 79
 Nombre del monte: "Pinar de Antequera"
 Término Municipal: Valladolíd

Monte certificado: SI (PEFC/14-21-00008-01)
 Especie: *Pinus pinus*
 Superficie aprovechamiento: 31,41 ha
 Cuantía aprovechamiento (aprox.): 640 pinos
 Volumen de fustes: 228,14 mc
 Volumen de leñas: 45,63 mc

LIMITACIONES POR USO PÚBLICO (Ver Pliego)

Junta de Castilla y León Dirección Territorial de Valladolid Sección Territorial de Gestión Forestal II		PLAN ANUAL DE APROVECHAMIENTOS - 2021	
Plano: 1 de 1	Lote: LOTE-1	Determinación del aprovechamiento: SEÑALAMIENTO	
Procedimiento de adjudicación: ABIERTO		Modalidad del aprovechamiento: EN PIE, CON CORTEZA, A RIESGO Y VENTURA	
Fecha: SEPTIEMBRE - 2020	Término municipal: VALLADOLID	Escala: 1:8.500	
Plano: APROVECHAMIENTO DE MADERA	El Jefe de la Sección Territorial de Gestión Forestal II		
Fdo: ALFONSO GONZÁLEZ ROMERO			